



援英開始の火蓋

米生産擴充計畫

八百の軍需工場を新設か

【ワシントン十八日同盟】下右新工場の新設計畫は、米生産擴充計畫の第一歩として、...

米國防計畫

軍需優先品目決定

【ワシントン十九日同盟】米國防計畫の優先品目は、...

米力艦隊

【ワシントン十九日同盟】米力艦隊のシドニー入港は、...

英の對泰強迫

【バンコク十七日同盟】英の對泰強迫は、...

佛印戰死者

【東京十九日同盟】佛印戰死者の報告は、...

泰國主席全權

【東京十九日同盟】泰國主席全權の報告は、...

伏見軍部全權

【東京十九日同盟】伏見軍部全權の報告は、...

多難八中全會

【香港十九日同盟】八中全會は、...

早くも兩派に對立

【東京十九日同盟】早くも兩派に對立は、...

日通商諒解

【東京十八日同盟】日通商諒解は、...

翼賛會改組問題

【東京十八日同盟】翼賛會改組問題は、...

國共分裂必至

【香港十七日同盟】國共分裂必至は、...

重慶大動搖

【重慶十七日同盟】重慶大動搖は、...

獨D通信社

【南京十七日同盟】獨D通信社は、...

多難八中全會

【香港十九日同盟】多難八中全會は、...

早くも兩派に對立

【東京十九日同盟】早くも兩派に對立は、...

日通商諒解

【東京十八日同盟】日通商諒解は、...

護國之母

Advertisement for the movie '護國之母' (Mother of the Nation) featuring a woman and a child, with text about patriotism and the film's plot.

太平洋の波愈々高き今日

本映画は特大な宣傳で觀衆を驚かす。不健全なる映画ではない。...

時辰明治廿七年日露戰役の事

海軍省文部省、御後援。監督田坂具隆。中野弘二。廣瀬恒美。瀧口新太郎。

特別追加上映ニュース

神武天皇祭 四月三日 (木曜日) 午後二時四十分、六時、八時、十時。

近衛首相

各方面の意見。近衛首相は、...

定例閣議

【東京十九日同盟】定例閣議は、...

西尾大將旋

【東京十八日同盟】西尾大將旋は、...

CASA HIRATA advertisement with address and contact information.

CHA RIBEIRA advertisement for a beverage.

やるぞ!

訪日の感激も新 選手団活躍躍つて解散

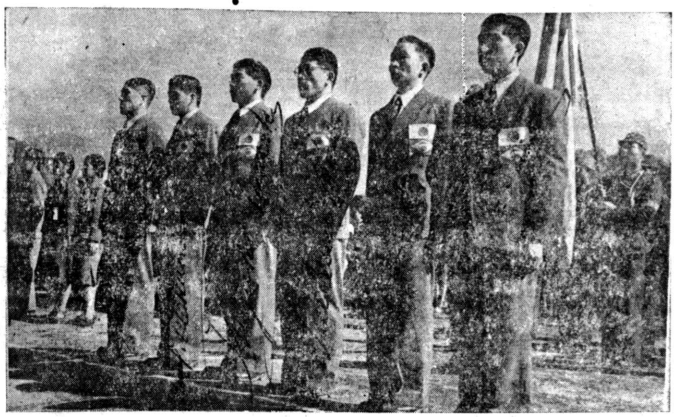

金も方較へ

中南米諸國の金準備高 八年前より倍余の増加

涙の祈禱に綴る

日伯兩國を結ぶ詩心 青年詩人ビメンテル君の詩集



クイズ

少年少女の陸上大会 夜は演藝会を開く事になった

アライニヤ外相 中立維持を確認

アライニヤ外相は昨日の就任第三週、中立維持を確認

解決近し

賠償金支拂問題 伯領事館に交渉

製鐵會社に對する 聖州人の熱意

早くも四万コントに達す

不良少年

成程不良とは相當でない

河の空 河の空は直徑八寸五分、厚五分で果して動物性

伯領事館に交渉 賠償金支拂問題 伯領事館に交渉

伯國の捕獲業 北伯バイ州州長カスチニョ

農地に耕す 農道に勤め、農道に勤め

聖報案内 一回(三行)三針

野菜部 三月十日

Y. KINJO 齒科醫

大阪屋旅館 組物工場 指定

Escritorio Mizumoto Rua 11 de Agosto, 288 S. PAULO

中央旅館 館主 榎 常孝

YAMASHITA LINE 山下汽船株式會社

Akaki & Cia. Rua Sta. Rosa, 473 S. PAULO

安瀨 ANZEMOLIZI CAIXA POSTAL-300

JOHNSON LINE AGENCIES 市 L. FIGUEIREDO & CIA. 赤木商會

男は軍 女は

店員の余暇善用策いろいろ
【大坂一月十九日】商店街の営業時間延長...

消えた蔣の肖像

シンガポールの華僑は目ざむ
【大坂一月二十一日】英國の報復の犠牲となり...

腹が立ちます

心なき兵隊の画、戦争の画
小磯先生、應じ大きな愛が書かれた...

印度に新援將路

東阿丸のみやげ話
【大坂一月十八日】...

結婚の位と収入の位

頭筆が組圓十六
【大坂一月二十一日】...

女だけの株主

味噌つき機械商から洋服店へ
未練をすてた先驅者

全国一斉にサイレン

防空時代に宇田博士の發明
【大坂一月二十一日】...

二世召集は取止め

指紋迄さるカナタの邦人壓迫
【大坂一月二十一日】...

床屋さん

廿五日から
【大坂一月十八日】...



身心爽快になり一夜が明ける思ひ
湯将中

信愛洋裁技藝學校
洋裁の勉學は實力養成の一の稱ある

COMPANHIA ADRIATICA DE SEGUROS
最大最古且つ最も確實
アドリアチカ保險會社 日本人部

ASSINATURAS
 Ano ----- 40\$000
 Semestre ----- 20\$000
 Numero do dia ----- \$500
 Exterior, ano ----- 100\$000

NOTICIAS DE S. PAULO

DR. M. KOBAYASHI
 小林美登利
 R. GARBÃO, BUENOS AIRES 407

ANO XX | Redação - Administração: RUA CONDE DE SÃO JOAQUIM, 93 | S. PAULO - Quinta-feira, 20 de Março de 1941 | TELEFONE, 7-0447 CAIXA POSTAL, 2765 | N. 2.200

A Sociedade "Luiz Pereira Barretos" e a Campanha do Trigo" D. Chiquinha Rodrigues fala à imprensa - S. Paulo deve plantar trigo - 700 mil contos de trigo importado - O exemplo do Rio Grande do Sul - Várias notas

Mais 10 Cooperativas Foram Registradas em fevereiro do corrente ano

RIO, 20 (Do n/ correspondente) — O ministro da Agricultura acaba de ser informado pelo diretor do Serviço de Economia Rural de que, durante o mês de fevereiro, foram registradas mais de dez sociedades cooperativas, sendo 3 sediadas em Pernambuco, 1 no Acre, 1 em Sergipe, 1 no R. G. do Sul.

São distribuídas pelos seguintes setores econômicos: Consumo 3, Crédito 1, Produção 5 e Dividas 1, todas elas registradas pelo decreto de 1581, agosto de 1938. A fiscalização cabe ao Ministério da Agricultura, a exceção de 2 do Setor Consumo e 1 Dividas que estão a cargo do Ministério do Trabalho. Essas entidades agremiam 920 associados, com um capital mínimo de 299.485.000 e subscrito de 352.493.000.

Nesse mês, foi cancelado o registro de 2 sociedades.

Desse modo, o número total de cooperativas registradas foi elevado para 1.073.

A situação algodoeira do Estado de S. Paulo

RIO, 20 (Do n/ correspondente) — A safra de algodão de São Paulo, classificada de 1 de março de 1940 a 28 de fevereiro último, atingiu 1.664.919 fardos, com 307.373.743 quilos, predominando os tipos 5 e 4, respectivamente, com 123.535.172 quilos e 117.63.058 quilos, ou seja 40,19% e 38,15%.

O Brasil exportou 268.719 toneladas de algodão, em 1939: 333.539 toneladas em 1939 e 224.265 toneladas em 1940. Houve um decréscimo de exportação no ano passado, em virtude do retardamento dos negócios, que se prolongaram pelos primeiros meses de 1941, não significando, pois, perda real de mercados.

Segundo informações do Ministério da Agricultura, de 1 de janeiro a 29 de fevereiro deste ano, o porto de Santos acusou um movimento de 37.103.211 quilos exportados, no valor de mais de 120 mil contos.

A safra algodoeira de 1940/41, em São Paulo, se elevará, provavelmente, a 400 milhões de quilos, se o tempo continuar favorável.

Execução da lei do gasôgênio

RIO, 20 (Do n/ correspondente) — De acordo com parecer da Comissão Nacional do Gasôgênio, o Ministro Fernando Costa resolveu prorrogar o prazo relativo à lei que estabelece a obrigatoriedade de todo o proprietário de 10 ou mais veículos possuírem 1 a gasôgênio, por grupo de dez. Assim, terão os interessados seis meses, a partir de 15 de janeiro último, para se enquadrar na lei em apreço.

A Grande Fábrica de Polvora de Piquêto

PIQUÊTO, 19 — O ministro Gaspar Dutra presidiu as cerimônias de inauguração das novas instalações da Fábrica de Polvora e 32.º aniversário daquele estabelecimento fabril.

As novas obras inauguradas compõem-se de 44 edifícios, instalados sob orientação direta da "Nitokimia Usinas Industriais" de Budapest, com o que, o ministro Gaspar Dutra conseguiu uma economia inicial de 60.000 dólares, eliminando os intermediários no Rio, da firma húngara acima citada.

Durante a visita do titular da Pasta da Guerra, os oficiais técnicos puderam em funcionamento as diversas seções da fábrica.

A campanha em prol do incremento da cultura do trigo foi iniciada pela Sociedade "Luiz Pereira Barretos" em 1939, prosseguindo em 1940 e em 1941. Recebeu do ministério naqueles anos apenas o trigo para distribuição pelas escolas. Agora, entom em entendimentos com a Secção do Fomento Agrícola Federal, na pessoa de seu distinto chefe, dr. Franklin Viégas. Vae ter melhor amparo, p r certo, declarou D. Chiquinha Rodrigues.

Vamos formar a nova mentalidade do povo brasileiro. Agimos com alunos e mestres, apresentando a ambos a realidade nacional. Quanta gente por aqui desconhece que o povo brasileiro quer o trigo de to elada e trigo, dissendo no m s m s d 700 mil contos por ano. Depois, qual a justificativa para o Brasil colocar à margem o plantio do trigo?

NO RIO GRANDE DO SUL HÁ PÃO INTEGRAL

D. Chiquinha Rodrigues, uma grande brasileira

Uma mulher que ama os números e as estatísticas

Certo dia, quando conversávamos com o brilhante chefe da Secção do Fomento Agrícola Federal em S. Paulo, dr. Franklin Viégas, sobre os resultados da modas a colaboração de "NOTÍCIAS DE S. PAULO" na Campanha do Trigo, tão sabiamente dirigida por s. s., o telefone tilintou.

— Alô!

Uma voz de mulher, pedindo informações sobre sementes de trigo sou do outro lado. Pronamente o próprio chefe do Fomento forneceu ali mesmo todos os dados, p ndo à disposição da consultante a quantidade de semente que necessitasse.

Saimos intrigados. Uma mulher agricultora, pedindo informações por telefone, interessando-se pela Campanha do Trigo, devia ser uma mentalidade bem adiantada de mulher idealizadora e dinâmica!

Passaram-se os dias e os jornais vieram revelar o "mistério".

"O chefe da Secção de Fomento Agrícola Federal em S. Paulo preside a cerimonia da distribuição entre escolares, de saquinhos contendo sementes de trigo. D. Chiquinha Rodrigues coopera na aludida Campanha do Trigo, incentivando a cultura desse cereal, entre os escolares".

Ante-ontem, a «Polha da Manhã» trouxe uma longa e interessantíssima entrevista dessa dama ilustre, inteligência sadia e robusta, revelação bri-

Chamados com urgência ao Laboratório Central de Enologia

O Ministério da Agricultura chama, por nosso intermédio, a atenção dos interessados para a relação que está sendo publicada no "Diário Oficial", referente aos processos de registro, no Laboratório Central de Enologia, os quais se acham ali paralizados, aguardando maiores esclarecimentos das partes, conforme despacho proferido sobre o assunto.

Os interessados ou seus procuradores, tanto os estabelecidos nesta Capital quanto os do interior, devem procurar completar os referidos processos, com a maior urgência possível.

A industrialização das fibras Liberianas

Por Irvino W. Tibyriça
 (Da Secção do Fomento Agrícola em S. Paulo)
 Capítulo XVI

Em S. Paulo semeamos essa planta em setembro. Em janeiro e fevereiro está no ponto de cortar, mas o tempo chuvoso não permite um serviço rápido e a colheita se estende até abril e maio, quando as hastas já estão maduras e passadas do ponto. O tempo frio nesses meses reduz a temperatura dos tanques a 16 ou 18 graus e estas condições a maceração é muito ineficiente, produzindo uma fibra escura e com muitas partículas aderente, que a inutiliza para a indústria de sacaria.

Outra observação de importância é que as hastas se mantêm eretas até atingir a floração, mas depois vergam até quasi encostar no solo e formam um emaranhado de galhos que não permitem uma ceifeira mecânica. O corte manual nessas condições também se torna muito demorado e de pouco rendimento, consequentemente dispendioso.

Conclusão: o «Hibiscus cannabinus» produz uma fibra excelente. É muito usado na Europa como sucedâneo da juta e já foi fiado e tecido em nosso país, nas fábricas de Jut, sem a menor modificação nas máquinas existentes.

Deve ser plantada, mas em pequenas lavouras, onde os próprios lavradores cuidarão de colher as hastas na época certa, logo que aparecerem as primeiras flores e antes de apontarem as cápsulas contendo as sementes. O calor reinante na época da floração produzirá boa maceração e uma fibra clara e lustrosa, alcançando o preço remunerador. O «Hibiscus annabinus» não se presta ao decorticamento mecânico, porque a casca adere fortemente à haste, perdendo-se grande parte da fibra nessa operação. Por essas razões que acabamos de expor o «Hibiscus cannabinus» não pode ser cultivado em larga escala.

As hastas desse «Hibiscus» começam a secar em junho e no mês de agosto estão completamente secas e quebradiças. Das raízes brotam uns ligeiros rebentos verdes que não vingam.

O «Hibiscus bifurcatus» é planta perene e existe muito em São Paulo. Dá um corte por ano e produz fibras muito parecidas com a juta. Tem sido plantado em larga escala em S. Paulo com resultados animadores para o futuro do problema de fibra para sacaria, porque já foi fiada e tecida com inteiro êxito. Já saiu do campo experimental para entrar no rol

Defesa florestal em Minas

RIO, 20 (Do n/ correspondente) — O diretor do Serviço Florestal do Ministério da Agricultura recebeu do chefe do Serviço de Terras e Matas, da Secretaria da Agricultura de Minas Gerais, um ofício enviando a relação dos autos de imposição de multas lavradas pelo aludido Serviço contra os infratores do Código Florestal no Estado, durante o ano passado. As multas subiam a mais de 100 contos de réis, indicadas em vários municípios do Estado e revelam, em sua maioria, delitos praticados contra florestas de propriedade do Governo. É evidente que essa fiscalização, a cargo do sr. J. Giovannini, esforça-se para torar cada vez mais eficiente a repressão à devastação em Minas Gerais, esperando se que, com a próxima classificação das florestas em estudos no Conselho Florestal Federal suas atividades se possam revestir-se de plena autoridade.

Interesses dos agricultores americanos pelo Brasil

RIO, 17 (Do n/ correspondente) — Acaba de ser publicado, pela Divisão de Terras e Colonização do Ministério da Agricultura, um trabalho intitulado «Questions, answers and other informations concerning the admittance of foreigners into Brasil», de autoria do engenheiro J. Henrique Pereira da Costa, com o fim de esclarecer os norte-americanos sobre as condições em que serão admitidos no Brasil como agricultores.

Por outro lado, o diretor dessa Divisão comunicou ao ministro Fernando Costa a grande repercussão que teve nos EE. UU. a publicação, na imprensa daquela nação amiga, de um artigo tornando claras as facilidades para a vinda de agricultores para o Brasil.

Esse fato vem demonstrar o grande interesse dos americanos em cultivar as nossas terras.

<p>兒島寫真館 ラルニド、テラロ 電話二一七五八七</p>	<p>F. MASAOKA Dentista 日本歯科料 政岡福英 アラサツワー</p>	<p>Casa Honda 日本品雜貨 本店 田中 教授 支店 田中 教授</p>	<p>分譲 江口養魚場 主任 松田 保 電話一八六</p>	<p>油醬 味の良し! 印山土富 カフエラン 電話二一四</p>	<p>今田求 診察 午前九時より 午後五時まで 電話二一四</p>
---	---	---	---	---	---

カザ東山
CASA TOZAN, LTDA.

S. PAULO R. Florencio de Abreu, 303/322. C.P. 528 Tel. 3-1141
 SANTOS Praça Mauá, 25 - C. P. 911 Tel. 2106
 Rio de Janeiro Rua São Pedro 63, C.P. 3342 Tel. 23-4031
 LINS Av. Voluntario Rosarino Silva, 147 C.P. 11 Tel. 240
 MARILIA Rua 9 de Julho, 1277, C.P. 74 Tel. 460
 P. PRUDENTE R. Tte. Nicolau Maffei, 202 C. P. 17 Tel. 300
 PROMISSÃO Rua Julio Prestes, 1057, C.P. 16 Tel. 50
 GUARANTAN Estação Guarantan N. O. B.
 ALVARES MACHADO Est. Alvares Machado E. F. S.

東山銀行
CASA BANCARIA TOZAN, LIMITADA
 伯貸定期預金年六分
 São Paulo, - Santos, - Lins e Marília - P. Prudente

Kánakao S/A

カナカオ化学工業株式会社

肥料 農具
 藥品 ニカワ

サンパウロ市テドロ、サンバイオ街二七五番
 支店 イタプーランド、電話二一六六三七

社告

△ノロ線 本準三郎
 △本線 西田 秀三郎
 △北線 佐藤 三郎
 △ソ線 藤本 三郎
 △ポ線 藤本 三郎
 △ホ線 藤本 三郎
 △カ線 藤本 三郎
 △ク線 藤本 三郎
 △コ線 藤本 三郎

右の通り實地に出張致し居り候間、何分の御配慮を賜り度御願上候。

聖州新報社

Casa Alemã

防水カツパ

極く軽くゴム引無きもの
320\$ 350\$

カバルチーネの
防水カツパ

280\$ 295\$ 390\$ 550\$

Schaedlich, Obert & Cia. - R. Direita, 162-190