



國際情勢緊迫化に對處 國軍陣容刷新に邁進

東條陸相重大決意を表明
【東京三日同盟】陸軍では現下の緊迫する國際情勢に對處する爲め、支那滿洲等第一線を始め内...

臨時參謀長會議

陸相訓辭
【東京三日同盟】陸軍では現下の緊迫する國際情勢に對處する爲め、支那滿洲等第一線を始め内...

貴院豫算會議

資源開發問題審議
【東京三日同盟】貴院豫算會議は、二月三日午後三時、貴院豫算委員會は...

豫算審査

日割決定
【東京三日同盟】貴院豫算委員會は、二月三日午後三時、貴院豫算委員會は...

支那事變論功行賞

海軍關係
【東京三日同盟】第三十二回支那事變論功行賞(海軍關係)係は三月三日発表された...

NOTICIAS DE SAO PAULO
Cala, 2105 - fone 7-0417
R. Conde de S. Joaquim, 83
Sao Paulo, Brasil

危し比島の防衛
對米依存を強調
ケソン大統領議會へ教書
【ワシントン一日同盟】ケソン大統領は比島防衛の困難が増大したことを指摘し...

楯つつかか? 蘭印
新秩序圈加入を拒絶
倫敦電の傳ふる對日覺悟手交説
【ロンドン一日同盟】蘭印は東亞に於て、如何なる國に...

佛印講和會議近し
兩國代表五日出發
【巴黎一日同盟】佛印講和會議は、二月三日午後三時、佛印兩國代表は...

河南平原殲滅戰
最後の包圍戰を展開
【開封一日同盟】新黃河、畔に空陸呼應して敵敵を急...

日炭改組擴充
松本社長見解發表
【東京三日同盟】炭礦業界の統制機構確立と關聯して、日本石炭株式會社の改組、擴充は...

伯國唯一
多く積むより長く積め
貯金第一
一月分抽籤報告

PRUDENCIA CAPITALIZAÇÃO
Cia. Nacional para Favorecer a Economia S/A
Capital realizado rs. 2.250.000\$000
Rua Senador Paulo Egydio, 15 - Caixa Postal, 1843
SÃO PAULO

堅實無比
DRUDENCIA CAPITALIZAÇÃO
今月當籤の幸運者
渡邊 齊殿

重慶共産黨彈壓
宣傳機關一齊封鎖を嚴命
【上海一日同盟】重慶では兩省政府に對し、共産黨の宣傳機關を...

電料金問題
河田通相言明
【東京三日同盟】河田通相は二月三日、衆議院本會議で、電料金は引き上げ...

夏物特別大賣出し
Casa Allemã
最新流行品豊富 品質優秀 價格至廉
SCHAEDLICH, OBERT, & CIA. RUA DIREITA, 162 - 190

はねる日本品

どうしたら賣込める

省工商

調査團三月四日來聖
省貿易局長 吉田師範
省技師長 長谷川...

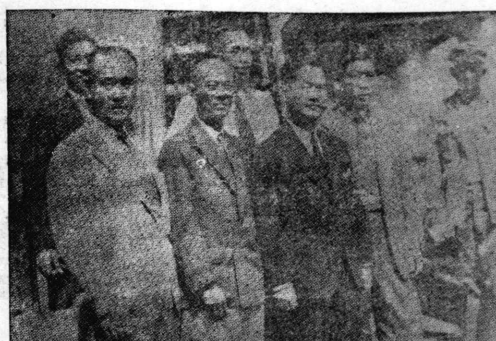

【行一團査調し來聖てし利を港寄ストンサ、丸てんも般過は眞寫】

誓つて立つたを

運動場の建設

リンス青年會總會の決議
理事、小山勇 副理事長川...

リンス青年會 定期總會
六月十五日午後一時上野...

責任も重い
張切の山さん
海軍で十年、コック...

古川大夫氏迎
商業會議所 前門開議
日本商業會議所は過渡期...

高障碍に好記録
第一回南米大賞豫選
第七回南米陸上競技選手権大...

組合定期總會
ジューキー農産
ニューリキ農産組合では...

新任公使
羅伊洲公使
新任駐伊洲公使羅振邦は...

尋人
濱田勝
本籍地 熊本縣大津町...

大阪商船
發着廣告
南阿利カール...

報聖案内
(一) 三針
(二) 三針...

社告
西田 秀記
佐藤 晴三...

今年は今
く新は年今
いたまき行

「白菊」
「白菊」
二年ほど健康第一主義で、...



【集の會菊白は眞寫】

「庭や菊に余りて」
「庭や菊に余りて」
「庭や菊に余りて」...

「街に聞く万才」
「街に聞く万才」
「街に聞く万才」...

「見給え、あの人は人道に」
「見給え、あの人は人道に」...

「元々せんでえ、(宣傳に)」
「元々せんでえ、(宣傳に)」...

「見給え、あの人は人道に」
「見給え、あの人は人道に」...

「見給え、あの人は人道に」
「見給え、あの人は人道に」...

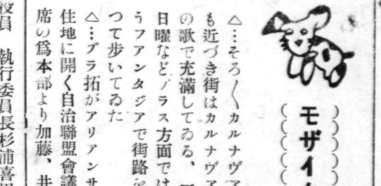

モザイク

保の福氏が一昨日出發した。
△三日附アリオオ...

△古田徳義氏が日本へ出
△古田徳義氏が日本へ出...

△水法律事務所にて
△水法律事務所にて...

△水法律事務所にて
△水法律事務所にて...

△水法律事務所にて
△水法律事務所にて...

△水法律事務所にて
△水法律事務所にて...

△水法律事務所にて
△水法律事務所にて...

△水法律事務所にて
△水法律事務所にて...

Dr. Moacir Cunha 眼科
元カンビナス市ドクトル・ブルニール代診
ドットール
七アシル・クニヤ
聖市 ヨンソワツン街七七
電話 四一〇四七



無禮な脚

南達彦

ついでついでと町の真中... 忽ち小学生の長男、次男... 味原君は決然と海へ入った...

署名と肖像 三遊亭金馬... 署名と肖像... 三遊亭金馬... 署名と肖像...

話三小... 話三小... 話三小... 話三小...

尋人廣告... 尋人廣告... 尋人廣告... 尋人廣告...

Kanakao S/A 肥料 農薬 支店

治療機 貴下痛みを 消し去り 痛疾を癒し

COMPANHIA ADRIATICA DE SEGUROS 聖州新報社内 アドリアチカ保険會社代理部

日本帝國領事館 同諸賢

信愛洋裁技藝學校 洋裁・勉學は 實力養成の一の術

政岡福英 日本齒科醫 政岡福英

ASSINATURAS
 Ano ----- 40\$000
 Semestre ----- 20\$000
 Numero do dia ----- \$500
 Exterior, ano ----- 100\$000

NOTICIAS DE S. PAULO

SR. M. KOBAYASHI
 BRASILEIRA

DIRETORA PROPRIETARIA
 CELINA KOWYAMA

ANO XX Redação - Administração: RUA CONDE DE SÃO JOAQUIM, 93 S. PAULO - Terça-Feira 4 de Fevereiro de 1941 TELEFONE, 7-0447 CAIXA POSTAL, 2765 N 2.183

A idade do ferro será o ciclo de opulencia economica do Brasil

Os projetos definitivos da Companhia Siderurgica Nacional - Capital de 500 mil contos - 120 mil toneladas de maquinas - Industria de automoveis, locomotivas etc.

A futura Agencia do Banco do Brasil em S. Paulo

A Agencia do Banco do Brasil em São Paulo vai construir um edificio próprio, à rua São Bento, esquina da Avenida S. João.

O engenheiro Vitell Smith, do Serviço de Engenharia do referido estabelecimento bancario, informou que o edificio idealizado por aquele Serviço, terá 21 pavimentos, sendo a sua entrada principal pela R. São Bento. A área de cobertura abrangerá 1.200 metros quadrados, aproximadamente. 12 andares foram reservados para o Banco e os demais serão destinados a escritórios. O inicio das obras se verificará dentro de 4 meses e os trabalhos de sondagens do terreno já estão terminados.

Será instalado num dos pavimentos um resaur.n.e para uso exclusivo dos funcionarios e outro pavimento se destinará aos serviços médicos do Banco.

Será instalada ar condicionado e di.porá de correio pneumatico.

Por fim, o Serviço de Engenharia encontrou a maior boa vontade do prefeito Prestes Maia, e com a apreciavel quantia que empregará o Banco do Brasil, São Paulo possuirá, em breve, o maior edificio bancario da America do Sul.

Esteve em nossa redação o Dr. Moacir da Cunha

Esteve em visita à nossa redação, o dr. Moacir Cunha, recentemente nomeado, chefe da secção de Oftalmologia do Hospital Santa Cruz.

Em conversa commoço, o Dr. Moacir da Cunha forneceu-nos gentilmente, interessantes dados de sua brilhante carreira médica. Formado na turma de douturandos de 1924, pela Faculdade de Medicina de São Paulo, foi assistente de uma das nossas mais legítimas sumidades médicas, que é o dr. Penido Bruner, em Campinas fundando mais tarde, o Instituto Oftalmologico de Lins, do qual foi diretor durante 7 anos, deixando agora a direção do mesmo a outro colega, para ocupar o novo cargo no Hospital Santa Cruz.

Estando ha apenas 20 dias na Capital, o dr. Moacir Cunha, já abriu bem aparelhamento consultivo à rua Conselheira, 77 1.º andar.

Residindo durante muitos anos em Lins, onde a maioria de seus clientes era japonesa, o dr. Moacir Cunha fala e entende muito da lingua japonesa, o que virá facilitar muito o arduo trabalho que terá que desenvolver no novo cargo, que esperamos, venha a constituir mais uma gloriosa etapa de sua brilhante carreira médica.

O Hospital Santa Cruz e seus clientes e tio de parabens por mais esta valiosa aquisição, po que o dr. Moacir Cunha não é só o medico competente, mas tambem, um perfeito "glenth man".

RIO, 31 (Do n/ correspondente) — O presidente Getulio Vargas, ao autorizar pelo decreto n.º 3.002, a constituição da Companhia Siderurgica Nacional, acaba de dar cumprimento à sua promessa de resolver no Brasil o problema da siderurgia nacional.

DECLARAÇÕES DO SR. GUILHERME GUINLE

O sr. Guilherme Guinle, presidente da Comissão Executiva do Plano Siderurgico Nacional, em declarações à Agencia Nacional teceu interessantes comentários sobre o momento problema, declarando entre outras coisas: — "Graças ao espirito de iniciativa e à visão política do presidente Vargas, leva-se a cabo tão grandioso obra. Somos todos os brasileiros, devedores ao chefe do governo de um inesquecível serviço prestado à Nação. A usina siderurgica de Volta Redonda, no Estado de Rio, ocupará uma vasta area de terreno de 1 quilometro por 3, onde serão localizadas as seguintes instalações: coqueria, al.ºs fornos, baterias de conversores Thomas, baterias de fornos de M. Martin e laminadas res, assim como oficinas, escritórios, depósitos de materias primas e produtos acabados e desvios ferroviarios.

CIDADE OPERARIA

Na preparação e construção dessa usina, serão empregados mais de 1.000 operarios. O material a ser importado dos EE. UU. se elevará a mais de 120.000 toneladas. O funcionamento da usina exigirá cerca de 4.000 operarios, estando prevista a construção de uma cidade operaria para uma população de 20.000 habitantes, aproximadamente.

O CUSTO DA USINA

Quando a usina estiver em seu pleno rendimento, ce-sará quasi que por completo a importação brasileira de ferro e aço. E, a instalação de grandes fabricas para a construção de automoveis, locomotivas, material rodante das altas autoridades do país, estabelecendo finalmente o preço do café, o que veio permitir à Carteira Agricola do nosso principal estabelecimento de crédito um desenvolvimento compativel com o valor da rubiacea, que constitui o nosso principal produto de exportação.

Nas construções a serem feitas em Volta Redonda, serão dispendidos cerca de 300 mil contos de réis.

O maquinismo da usina será adquirido nos EE. UU. com os recursos do "Export-Impost", que para esse fim conceder-nos o crédito de 20 milhões de dolares.

Os projetos definitivos da usina serão elaborados nos EE. UU., sob a orientação de técnicos brasileiros, pela firma Arthur G. Mac Kee & Comp. engenheiros constutores de Cleveland.

CAPACIDADE DA USINA

A usina terá capacidade para uma produção annual de 335 mil toneladas compreendendo trilhos e acessórios, perfis médios e pesados, barras, vergalhões (inclusive "b.l.e"), chapas finas e médias, o que permitirá a construção, no Brasil, de navios, sem necessidade de importação desse material.

Com a usina em funcionamento, o Brasil não precisará mais importar trilhos e estruturas metalicas para pontes.

SITUAÇÃO DA USINA

A usina será instalada nas proximidades de Volta Redonda, na Central do Brasil, distando 145 quilometros do Rio e 354 de S. Paulo, facilitando assim o seu abastecimento em minério proveniente de Minas Gerais e carvão que virá de S. Catarina, sendo descarregado no porto do Rio de Janeiro e transportado pela Central do Brasil que até o funcionamento da usina já devará estar eletrificada.

O Brasil já conta com um quadro de técnicos e peccilizados em siderurgia, além disso, engenheiros brasileiros irão aos EE. UU. estudar nas grandes usinas n.e-americanas.

A INFLUENCIA QUE EXERCERÁ

Quando a usina estiver em seu pleno rendimento, ce-sará quasi que por completo a importação brasileira de ferro e aço. E, a instalação de grandes fabricas para a construção de automoveis, locomotivas, material rodante das altas autoridades do país, estabelecendo finalmente o preço do café, o que veio permitir à Carteira Agricola do nosso principal estabelecimento de crédito um desenvolvimento compativel com o valor da rubiacea, que constitui o nosso principal produto de exportação.

A campanha do trigo será uma vitoria do Brasil

Declarações do prof. Fischer, técnico uruguaio contratado pelo governo Brasileiro, sobre as nossas Estações Experimentais de Trigo

Brasileiro para acompanhar, como técnico, os trabalhos das Estações Experimentais de Trigo do Ministerio da Agricultura, o que venho fazendo desde o inicio de suas construções, com todo o entusiasmo e confiança no êxito de tão extraordinário empreendimento. Ainda agora acabo de regressar de uma longa viagem ao Sul, onde visitei e colaborei nos trabalhos experimentais das Estações de Passo Fundo, no Rio Grande do Sul; de Rio Caçador, Curitiba e Ponta Grossa, no Paraná; e de Ipanema, Botucatu, e S. Mano, em S. Paulo.

Transmitindo suas impressões sobre as nossas Estações Experimentais e Institutos Agronomicos Regionais, que se estende de norte a sul do país, tendo por conseguinte, a importante missão de orientar as práticas agronomicas no extremo sul do Brasil: São tão interessantes e valiosos os trabalhos experimentais realizados nes a Estação, dirigida pelo distinto colega Dr. Raul Edgard Kalkman, que a oportunidade de acompanhar a realização de importantes experimentos, planejados sob a orientação do Instituto de Experimentação Agricola e em articulação como o Chefe da Seção de Fome to Agricola Federal, no Rio Grande do Sul, que é o agrônomo Luiz Gomes de Freitas, um profundo conhecedor do problema triticoino. (CONTINUA)

Frutas do Brasil para o Chile

RIO, 1 (Do n/ correspondente) — Pelo avião da linha internacional da Pan American, procedente de Buenos Aires, chegou o sr. Manuel Casanueva, diretor do Serviço de Prophylaxia Vegetal do Chile, que vem estudar com as autoridades brasileiras os meios de intensificar o comercio de frutas entre o seu país e o Brasil.

A Sociedade Rural Brasileira e a assinatura do Convenio Cafeeiro

A Sociedade Rural Brasileira, em regostio pela assinatura do recente acordo do Convênio Cafeeiro, pela Comissão de Relações Exteriores do Senado Americano, dirigiu telegrama ao sr. Getulio Vargas, presidente da Republica, srs. Souza Costa, ministro da Fazenda, Souza Melo, diretor da Carteira Agricola do Banco do Brasil, Oswaldo Aranha, ministro das Relações Exteriores, e Jayme Guedes, presidente do Departamento Nacional do Café.

Nesses despachos ressalta a prestigiosa associação lavorista que o aludido convênio veio coroar os esforços das altas autoridades do país, estabelecendo finalmente o preço do café, o que veio permitir à Carteira Agricola do nosso principal estabelecimento de crédito um desenvolvimento compativel com o valor da rubiacea, que constitui o nosso principal produto de exportação.

小麥 大麥
 を栽培される御希望の方へ!!

農務局より小麥、大麥種子の無料配布を致しますので本社、讀者諸賢の御便宜を圖り、其の斡旋を致します。

注文書は切手壹ミル同封の上御申込になれば御送り致します。

注文書へは植付の面積小麥若しくは大麥送り先の郵便等記入され農務局か本社へお送り下さいませ。

但し、指定の時期に植付けしない場合、全然植付けしなかつた際は、農務局の値表通りに農務局に賠償しなればなりません。

詳細はお問合せに御回答致します。

一月十四日

讀者諸賢

聖州新報社

北大醫學士
 今田 求

診察 午前九時より
 午後五時まで

リンズ市
 電話 二二四
 郵箱二〇

天下一品!!
 味の良し!

山印土富
 油醬

ノロ線
 藤澤 豊次郎

兒島寫眞館

ラルゴ、ド、テグロ
 電話二一七五八七

二葉屋洋服店

聖市コンセルイロ、フルタード一四二

▽見習者名入用

洋食

御注文に應じ
 色々調理致します

【用入んき中女】
 おすまし料理調理に文注御他の共
 一十五ルーヤニビド・デンコ市聖
 四二七四・二 で電話おは前出

安瀬 ANZEMOLIZI

CAIXA POSTAL-300
 TRACATUBANOS

本店 トラサツバ市
 電話五四 郵箱三〇〇

支店 アグアリンパ
 支店 フバ工場
 支店 ゴアルバライ
 支店 精米所 郵箱一

CASA HIRATA

C. Postal, 47 - Promissão

皆様!!

御注意

信用程恐ろしきものはない
 買物は現金に限る

平田商會

平田千嘉藏

プロミスツン町
 電話 四二二

各種調査 秘密 迅速 正確
 母國並伯國內調査

公認

サンパウロ興信所

聖市 フェリッパ・ベテオリ・レイニョ 二一三番四階
 電話 二一三四四

CASA HAMAOKA

Carlos Garcia, 103 São Paulo
 C. P. 993 - Tel. 2-7581

各種肥料
 種子料
 の御照會は

濱岡商店

聖市カロス・ガルシア街
 新メルカド川向

棉虫撲滅藥

アルセニアット・デ・シニョボ

赤木商會

電話 二一九〇八
 郵箱 一八九七

Akaki & Cia.

Rua Sta. Rosa, 473
 S. PAULO

農産物賣買
 委託販賣

東

鳳麟騰

AZUMA KIRIN-AZUMA KIRIN-AZUMA KIRIN