

大團結へ... 各地から卅一代表

二月十四日 奥地代表者會議

聖市日本商業會議所では過般を開催するに決した。...

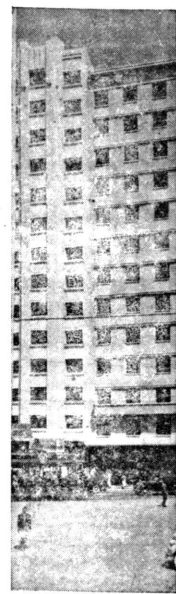

奥地代表者會議の模様

興亞の決意に感動 安瀨氏赤字の奨學舎へ 私財を投げ出す

補助陳情 回



安瀨氏の肖像

外務省を聞き皇紀二千六百年祝賀に命の達成に當り熱心に...

今年は今 斯はたま



古野菊生の肖像

三、之は數年來の計劃ですが、ノロエテ續日植民地の開拓當時の事情を...

文藝

モザイク

から約束され歌こんでゐた マリア奥の掃拂人家族...

外國人の金購 人を禁止か

【東京十日電】外務省は外國人の金購入を禁...

全員起立国歌奉唱 新体制下大相撲風景

【東京十日電】春場所初日景況、賽酒禁止と...

泰國將校が職工で 電池で實習開始

【京師十日電】電池を使用した職工、泰國...

募集 在伯邦人工商業内 (農家案内)

調査員 數名 希望者は履書(寫眞添付)持の上表談を乞ふ、但し保證人を要す

大選手と闘ふ 在伯邦人選手團が 各地で交戦陸上競技

【東京十日電】在伯邦人選手團は各地で...

名古屋の戦跡

【東京十日電】名古屋の戦跡、戦後十年...

話ながら朗 青年講習會

【京師十日電】青年講習會、話ながら朗...

泰國將校が職工で 電池で實習開始

【京師十日電】電池を使用した職工、泰國...

募集 在伯邦人工商業内 (農家案内)

調査員 數名 希望者は履書(寫眞添付)持の上表談を乞ふ、但し保證人を要す

交戦陸上競技 在伯邦人選手團が 各地で交戦陸上競技

【東京十日電】在伯邦人選手團は各地で...

名古屋の戦跡

【東京十日電】名古屋の戦跡、戦後十年...

話ながら朗 青年講習會

【京師十日電】青年講習會、話ながら朗...

泰國將校が職工で 電池で實習開始

【京師十日電】電池を使用した職工、泰國...

募集 在伯邦人工商業内 (農家案内)

調査員 數名 希望者は履書(寫眞添付)持の上表談を乞ふ、但し保證人を要す

通信 九

【ラパス八日AP】本國外...

通信 八

【ラパス八日AP】本國外...

通信 七

【ラパス八日AP】本國外...

通信 六

【ラパス八日AP】本國外...

通信 五

【ラパス八日AP】本國外...

Advertisement for Casa Honda, featuring a car and text.

Advertisement for F. MASAKA, a dentist.

Advertisement for Pensão Laranjeiras, a hotel.

Advertisement for AGENCIA Ford, featuring a car.

Advertisement for 日伯公論社, a publishing house.

Advertisement for 飯田商店, a shop.

ASSINATURAS
 Ano 40\$000
 Semestre 20\$000
 Numero do dia \$500
 Exterior, ano 100\$000

NOTICIAS DE S. PAULO

DIRETORA PROPRIETARIA
 CELINA KOWYAMA

SR. M. KOBAYASHI
 小林美登利殿
 R. GARIBOLDI, BUENO 407

ANO XX

Redação - Administração:
 RUA CONDE DE SÃO JOAQUIM, 93

S. PAULO - Sabado 11 de Janeiro de 1941

TELEFONE, 7-0447
 CAIXA POSTAL, 2765

N. 2174

Aguarda-se importantes medidas de reerguimento da lavoura

Cada vez mais animadora a situação do nosso café - O preço mínimo - Armazens Gerais
 Financiamento da lavoura - Para melhoria dos nossos rebanhos

Para iniciar os trabalhos da reunião semanal da Sociedade Rural Brasileira, o seu presidente, sr. Alberto Whately, congratulou-se com os fazendeiros pela posição do mercado de café cujas cotações subiram em Nova York, de 12 a 15 pontos, fechando firme.

Esse auspicioso indicio dos rumos seguros por onde o café brasileiro devia ir, a seu ver, ser lembrado com indiscutível confiança num futuro capaz de reerguer a economia cafeeira.

Decorria evidentemente, essa marcha ascendente do mercado, como primeira consequência do ultimo acordo entre os países produtores e o comercio norte americano.

PREÇO MINIMO

Comunicou, o sr. Whately, dever seguir hoje para o Rio de Janeiro onde vai tomar parte nas determinações para a fixação do preço mínimo do nosso café. Conforme foi já noticiado pelo "Noticias de São Paulo" esse preço, segundo declarações do presidente da Rural e Associação dos Lavradores deverá ser de cerca de 8 centavos por libra peso para o tipo 4, duro, o que corresponderá a mais ou menos 120 ou 130 mil réis por saca no interior.

TRANSFORMAÇÃO DOS REGULADORES

O sr. Whately informou aos lavradores presentes que conforme convênio feito pelo sr. Torres Filho, irá tomar parte nos trabalhos de transformação dos armazens reguladores de café em armazens gerais, cujo projeto, acha-se em estudo no Ministério da Agricultura e é possível que a próxima safra cafeeira venha ser tabalhada de acordo com a nova organização.

FINANCIAMENTO

Vai, ainda, o presidente da Rural tratar do financiamento da lavoura. Estando sacrificados vários mercados importadores de café e algodão, em virtude da guerra tornou-se necessário financiar o produto que restará em "stock" para ser aguardada melhor oportunidade.

REGISTRO DO GADO ZEBU

Estando presente à reunião o presidente do Sindicato de Invernistas de Barretos, tratou-se da próxima organização do registro genético do gado zebu em São Paulo, tendo sido trocadas impressões sobre o criterio mais sadio para se promover a melhoria do rebanho nacional.

AINDA O IMPOSTO DE ESTRADA DE RODAGEM

Pelo sr. João de Paris, de Franca, foi pedida uma providencia urgente junto ao Departamento das Municipalidades, no sentido de serem sustadas as exigencias de pagamento da taxa de estrada de rodagem. Conforme foi decidido pelo governo, o assunto

São Paulo será grande produtor de Rami

declara o sr. Franklin Viégas, chefe do Fomento Agrícola em S. Paulo

Segundo recentes declarações do Presidente Vargas ao ministro Fernando Costa, serão proporcionadas ao Ministério da Agricultura todos os recursos necessários ao prosseguimento da campanha em favor da produção de fibras no país.

A decisão do governo obedece a um plano que foi traçado, em virtude não só da abundancia dessa matéria prima e condições de eficiente cultivo da juta, da ramie e outros de grande valor comercial, cultivados em vários países, mas também e sobretudo em consequência da dificuldade cada vez maior de importação desses artigos, cuja aquisição anual se eleva a mais de 80 mil contos de réis.

Essa campanha teve a melhor acolhida por parte da lavoura nacional, que passou a colaborar ativamente com os poderes públicos, o que resultou num acrescimo apreciavel da produção de fibras como do cará, guaxima, papoula de São Francisco, juta, rami etc.

Ouvido pela agencia Nacional, o agrônomo Franklin Viégas, chefe da

Seção de Fomento Agrícola Federal em São Paulo, declarou ser realmente intenso o interesse que se observa entre os lavradores paulistas em torno da cultura de plantas têxteis, quer das que são nativas do Brasil, quer das que nos são exóticas, mas adaptáveis às nossas terras, havendo mesmo no Estado muitas culturas de ramie, sisal, formio, hibiscus e papoula de São Francisco, estas duas últimas, raras ali.

Próximo, o referido técnico salientou que essa Seção do Ministério da Agricultura encontrou na lavoura um ambiente propício à efetivação das medidas que planeja, tendentes a criar em São Paulo uma grande produção de fibras, como é de conhecimento do Presidente Vargas e do ministro Fernando Costa. Só assim se pode mesmo - acrescentou - num primeiro ano de campanha, distribuir para plantio cerca de 20 mil quilos de raízes de rami, considerada pelos técnicos mais renomados como a fibra do futuro.

Além da distribuição de mudas, fo-

ram adquiridas máquinas de capacidades diferentes para o beneficiamento das fibras, as quais serão cedidas aos lavradores a titulo de empréstimo ou vendidas a prestações alongo prazo.

No que respeita ao sisal, planta que produz uma fibra também de grandes possibilidades comerciais - instalou o sr. Franklin Viégas - foi instalado um campo para o fomento dessa cultura pela Prefeitura Municipal Araçatuba, em cooperação com a aludida Seção, se do ali plantados mais de 50 mil bulbos desse vegetal, perfeito sucedâneo da juta na indústria da sacaria e conhecido no Brasil mais pelo nome de agave.

Finalizou suas importações de larações, informando qe e será ainda incrementado o cultivo de outras plantas e pazes de produzir fibras dos mais elevados indices de elasticidade e resistencia, indicando para isso o Ministério da Agricultura, com o apoio decidido e valioso do Presidente Getulio Vargas.

Finalidades da propaganda agrícola no Brasil

Reconhecendo a importante função da publicidade agrícola, na renovação dos métodos de produção, no encaminhamento de energias e capacidades novas para o trabalho rural e na divulgação das realizações oficiais no setor da Agricultura, o Governo criou o Serviço de Informação Agrícola, que em perfeita e permanente articulação com o Departamento de Imprensa e Propaganda, vem, nesse sentido, desenvolvendo proveitosa atividade, mercê da indispensável e eficiente colaboração da imprensa e radio do país.

O Serviço de Informação Agrícola remeteu ao DIP, para ampla divulgação, durante o ano de 1940, a media de 8 notas diarias ou sejam 2400 notas em 12 meses, sobre o desenvolvimento das nossas atividades econômicas, notadamente sobre a campanha do trigo fibras têxteis, gasogênio, oleaginosas, clubes agrícolas, fomento animal, pesca, mecanização da lavoura, adubação, irrigação, experimentação agrícola, etc. No triênio 38/40 até novembro, as oficinas do referido Serviço, além de vasto material de expediente, produziram 406 publicações

es várias, com mais de um milhão de exemplares e mais 328.070 exemplares litografados. No mesmo período, a distribuição gratuita de publicações a 64.492 interessados no país e no estrangeiro somou 511.935 exemplares. A produção de filmes educativos, num registro animado das realizações do Ministério da Agricultura e também com o objetivo de racionalizar nossos métodos de produção, é outra atividade benéfica incumbida ao S. I. A. que, nos três últimos anos, confeccionou 87 filmes em 382 cópias, com 105 mil metros aproximadamente.

Ampliando suas finalidades, mantendo correspondentes nas capitais e cidades, orienta e ampara centenas de clubes agrícolas, imprime nova orientação aos produtores, mediante folhetos modernos de autoria de técnicos do Ministério, mantendo, para sua importante tarefa, íntima entrosagem com todos os órgãos do Ministério da Agricultura, atualmente um conjunto de serviços de ação objetiva, capaz de promover o desenvolvimento racional da produção agro-pecuária e extrativa do Brasil.

Promissor o desenvolvimento do Nucleo de Santa Cruz

A nova organização da Divisão de Terras e Colonização que foi estabelecida na reforma elaborada no Ministério da Agricultura pelo ministro Fernando Costa determinou uma melhor distribuição das atividades, com orenho, de ta arte, para um maior rendimento dos trabalhos que lhes são afetos. Ficou o serviço em condições de atender à sua finalidade promovendo a colonização de vários pontos do território nacional.

Teram navel intensidade as obras relativas ao aproveitamento das terras saneadas da badia fuminense com a colonização de elementos humos capazes de uma atividade agrícola proveitosa.

Os resultados obtidos veem demonstrando que a prática da pequena lavoura, protegida pelo regime da propriedade rural, fará da Baixada, em futuro próximo, o maior celeiro desta capital.

O Nucleo Colonial de Sta. Cruz por exemplo, apresentou um promissor desenvolvimento na parte avícola, pois já em 1933 contava com mais de

21.000 aves, contra menos de 7.000 no ano anterior. Com a nova orientação dada, a avicultura, que constituia a quasi totalidade das culturas, vai, aos poucos, ceder lugar às chamadas pequenas culturas para a produção de legumes e hortaliças, assim como à cultura de batata inglesa, milho, arroz e cana, fazendo-se, ainda em alguns lotes, a criação de gado vacum para a produção de leite, e e encontram com mercado local. A criação de outros animais úteis à economia nacional é também praticada, na geral a criação de aves. Também a sericultura será ali incrementada.

O perigo que ameaça as nossas culturas de batata

A batata, nos nossos principais centros de produção, está sujeita a doenças muito sérias que causam a degeneração do tipo e diminuição progressiva da produção. A degenerencia resulta de uma doença provocada por virus, que, no caso da batata, se propaga ativamente através do tuberculo; daí a facilidade de sua difusão e infecção cada vez mais intensificada, determinando

O perigo que ameaça as nossas culturas de batata

A batata, nos nossos principais centros de produção, está sujeita a doenças muito sérias que causam a degeneração do tipo e diminuição progressiva da produção. A degenerencia resulta de uma doença provocada por virus, que, no caso da batata, se propaga ativamente através do tuberculo; daí a facilidade de sua difusão e infecção cada vez mais intensificada, determinando

Por recomendação do ministro da Agricultura, o agrônomo Gastão de Faria, diretor do Fomento da Produção Vegetal, mantém-se ao par das experiencias que o Instituto Biológico de S. Paulo vem efetuando há anos, experiencias que visam verificar

«SISAL, sua cultura e industrialização»

Dr. Irvino W. Tibiriça
 (Seção de Fomento Agrícola de S. Paulo)
 Capítulo VIII

Uma máquina moderna de 3.000 quilos diários, completamente montada em condições de funcionar, custa hoje cerca de duzentos contos de réis. Para os pequenos agricultores a solução seria a organização de cooperativas. Os Governos Estaduais podem financiar a montagem das usinas e cobrar uma pequena taxa de amortização até final cobertura do dinheiro adiantado. Com este dinheiro recolhido o Governo trataria de formar um novo grupo cooperativo. Uma vez paga a usina, cobrar-se-ia uma taxa menor para o custeio e reparação da máquina, isto é, concertos e substituição de peças gastas.

Uma linha Decauville com pequenas locomotivas feitas de velhos chassis de caminhões a óleo Diesel transportaria as folhas para a usina, estabelecendo-se um preço por peso das folhas entregues nos pontos de recepção.

em diferentes zonas do Estado casos de degenerencia das batatinhas. Ou, rosim, procura o Ministério da Agricultura, por todos os meios e modos, facilitar a importação de tuberculo-sementes.

ção, ou estações da linha Decauville. Os cooperadores pagariam uma taxa módica mas ganhariam muito mais porque a capacidade da usina permitiria uma produção de Sisal muito maior do que eles poderiam destilar em suas pequenas e anti-econômicas máquinas, além de receberem os auxílios técnicos de um agrônomo pago pelo Estado.

O enfardamento mecânico e seleção das fibras em tipos comerciais não estão ao alcance dos pequenos agricultores isoladamente. Eles estariam à mercê dos intermediários que pagariam um preço reduzido para se cobrirem dos seus gastos. Só a cooperação poderia organizar o produto em condições de competir no mercado interno e no dos nossos vizinhos mais próximos e talvez mesmo de alguns países da Europa.

Com a conflagração européia é possível colocar no mercado interno e mesmo exportar fibras de inferior qualidade. Mas se quisermos reter os mercados depois da guerra é indispensável que cuidemos desde já de produzir fibras ótimas e manter rigorosa seleção dos tipos.

YAMASHITA LINE
山下汽船株式会社
 定期往航 横東—紐育—南米 定期復航 南米—紐育—横東
 太平洋岸、フィリピン行荷物輸送引受中候
 貨物船—方型最新型速便秀貨物船

山月丸 山浦丸 山風丸
 山霧丸 山里丸 山彦丸

詳細は下記弊社代理店にお問合せ下され度候
 【貨物船に付き旅客運送は年勝手御断り申上候】

サンツ市 JOHNSON LINE AGENCIES
 Praça da Republica, 22 Telephones. 4694 5107 = Santos
 聖市 L. FIGUEIREDO & CIA.
 Rua Libero Badaró, 2 = Phono. 2 7125 = São Paulo

CASA HIRATA
 C. Postal, 47 - Promissão

皆様!!
 御注意
 信用程恐ろしきものはない
 買物は現金に限る

平田商会
 平田千嘉蔵
 プロミツン町
 電話 四二二

◎洋裁の勉強は 實力養成園一の稱ある
信愛洋裁技藝學校
 聖市タマングレ街一五七

◎カンピニナス
ナガト旅館
 コースターギルア街四二二
 長戸仁

ストスバ
中央旅館
 館主 榎 常孝

Y. KINJO
 Cirurgião-Dentista
金城山戸
 R. Chiribitova Colombo 3 - 2 andar
 Telephone, 2.0088 - São Paulo

二葉屋洋服店
 聖市コンチレイロ、フルタード一四二
 藤原辰雄

BANCO ESPECIE DE YOKOHAMA LTD.
 (The Yokohama Specie Bank, Ltda.)
 Rua da Candelaria No. 23
 Caixa Postal, 380 - Rio de Janeiro

◎郷里送金
 御郷里への御送金は送金一人一人、受取人一人につき毎月二回、送金特別税五分(五%)は弊店への御送金額中より差引き申受けます。

◎借入金
 定期預金 六ヶ月以上 年三分半
 特別當座預金 年二分
 外に當座預金、小切手もありません
 が日本貨預金は取扱い致しません

横濱正金銀行
 リオデジャネイロ支店

BANCO AMERICA DO SUL
 CAPITAL 1.000.000\$

南米銀行
 本店 S. PAULO - PRAÇA DA SE. 393. C. POSTAL 555. Tel. 3-5161

安瀬 ANZEMOLIZI
 TRAFICATUBANOS
 本店 アラウツバ市
 支店 アグアリンパ
 支店 フラタ
 支店 グアルバライン
 支店 精米所 郵箱一

Akaki & Cia.
 Rua Sta. Rosa, 473
 S. PAULO

農産物賣買
 委託販賣
赤木商会
 電話 二九〇八一
 郵箱 一八九七