



舉國一致内閣強化策

無任所大臣に平沼男

六日親任式を舉行せらる

【東京四日同盟】元首相平沼一男男は四日近衛内閣に無任所大臣として入閣することに決定した。

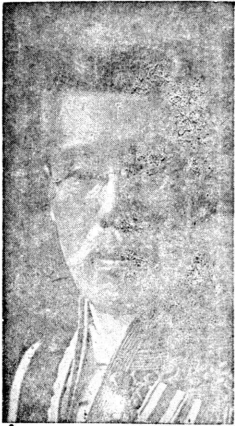

【東京四日同盟】政府は内外の時局重大にして益々舉國一致内閣の強化の必要を痛感し、今日決意して無任所大臣任用の適用範囲を擴大するに決意し、兼てこれに即ち平沼男の任命を申請するに決意し、四日閣議で可決を見た。平沼男は六日親任式を公布即日宣誓する。共にこの任命に基き、無任所大臣として元首相平沼一男男を起用することと、新たな重大意義を持つ平沼男の起用は、六日行はれることとなつた。

樞密院本會議

勅令案満場 致可決

【東京四日同盟】四日樞密院本會議は、政府の提案する樞密院官制改正案、及び樞密院官制施行規則案、並びに樞密院官制施行細則案の三案を、満場一致で可決した。樞密院官制改正案は、樞密院の組織を、樞密院議長一人、樞密院副議長一人、樞密院議員二十一人とする。樞密院官制施行規則案は、樞密院の職務、及び樞密院議員の職務を規定する。樞密院官制施行細則案は、樞密院の事務、及び樞密院議員の事務を規定する。

畏し功臣への御仁慈

故西園寺公に賜誅

【東京四日同盟】下野の光榮である故西園寺公に對する賜誅の儀は、國體を前に四日午前九時、皇宮内閣で厳格に行はれ、おそれなくも天皇陛下は、勅使を御遣遣、故西園寺公の靈柩を御遷すに當り、賜誅の儀を行はれた。この朝、西園寺公の靈柩は、皇宮内閣の西園寺公の靈柩を御遷すに當り、賜誅の儀を行はれた。この朝、西園寺公の靈柩は、皇宮内閣の西園寺公の靈柩を御遷すに當り、賜誅の儀を行はれた。

東歐の盟邦に

滿洲國正式承認

顔駐日大使喜びを語る

【東京四日同盟】東歐ルーマニア國は、過渡期同盟國に參加した。今日、東歐ルーマニア國は、過渡期同盟國に參加した。今日、東歐ルーマニア國は、過渡期同盟國に參加した。今日、東歐ルーマニア國は、過渡期同盟國に參加した。

明度豫算編成に

汗たかくの大蔵省

大體審議を終了

【東京四日同盟】明年度一般同次官會議に於いて承認決定された豫算案の最終的検討を終了した。大蔵省は、明年度一般同次官會議に於いて承認決定された豫算案の最終的検討を終了した。大蔵省は、明年度一般同次官會議に於いて承認決定された豫算案の最終的検討を終了した。

國交調整の重任果し

阿部大使近く歸朝

後任者にバトン渡し 晴れの勇退か

【東京四日同盟】帝國特命全權大使阿部信行大將は、日支基本條約調印の晴れの勇退か、後任者にバトン渡し、晴れの勇退か、後任者にバトン渡し、晴れの勇退か。

効果望み薄

米の對重慶新借款

【香港三日同盟】日米對重慶新借款の交渉は、交渉が順調に進捗し、米の對重慶新借款の交渉は、交渉が順調に進捗し、米の對重慶新借款の交渉は、交渉が順調に進捗し。

佛印紛争事件

遂に砲火を交ゆ

一軍、佛印軍を撃退

【雲石三日同盟】佛印紛争事件は、遂に砲火を交ゆ。一軍、佛印軍を撃退。佛印紛争事件は、遂に砲火を交ゆ。一軍、佛印軍を撃退。

米にも知己あり

日本親善を説く

元駐日大使ウキリアム氏

【東京四日同盟】元駐日大使ウキリアム氏は、日本親善を説く。元駐日大使ウキリアム氏は、日本親善を説く。

意義深きる置

日滿の契り堅し

日滿の契り堅し

【東京四日同盟】日滿の契り堅し。日滿の契り堅し。日滿の契り堅し。

佛側報告

表發側國泰

佛側報告

【雲石三日同盟】佛側報告。佛側報告。佛側報告。

行き先秘して

大統領領海を巡視

大統領領海を巡視

【マイア三日同盟】大統領領海を巡視。大統領領海を巡視。

英渡軍軍事視察か

英渡軍軍事視察か

【ロンドン三日同盟】英渡軍軍事視察か。英渡軍軍事視察か。

危機に直面 狼狽し

重慶小田原評定

各地要人に重慶入り 德憲

【香港三日同盟】重慶小田原評定。重慶小田原評定。

外務辭令

外務辭令

外務辭令

【東京四日同盟】外務辭令。外務辭令。

聖報案内 (Religious notices and church services)

尋人廣告 (Missing person notices)

今田求 (Job advertisement for Kimi Motoki)

COMPANHIA ADRIATICA PESEGUROS (Insurance advertisement)

羅フ (Advertisement for a shop or business)

Various small advertisements and notices

Various small advertisements and notices

Various small advertisements and notices

Various small advertisements and notices

運命の黒星 おふ同胞

四十年住みなれた地を棄つ

日本病院局長北島島氏夫人文子子嬢は日英開の空襲最も驚愕した去年九月の...

敵性の中をくゆり 信通らか丸カリフア

目を覆ふ身体検査

スパイ嫌疑で捕はくされる女性 門司着に思はず歡呼 南阿に見る北島夫人の手記

避難黒人三百

ハイオニア群

多、大した混雑では、連はあまり気の毒で居る。出立に先立ち船の出帆前、こぼれをたべた。海外在住者...



伯製淺間丸事件

伯船から獨人廿三名を拉致 リオ沖合でイターペー號御難

英不法行爲

新聞は一勢攻撃

反英氣分は全國に横へつ 英の不法 伯船から獨人廿三名を拉致



人があるが大豆、米の栽培が盛んである。今日此の頃は...

文化交換の第一矢

大橋夫妻畫展 期待されるその親善効果

米の中南米

米の中南米 外交團更迭説 華府二日AP 中南米諸國...

二巨船引退も

何のその、賑しさ 一月には四隻一度に入港

鼻息荒船商

荒息荒船商 船を極東航路に引退せしめ

佐藤氏衝突 一バスターで

一月に開催

地方代表者會議 聖市日本商業會議所

北芭の陸競

北芭の陸競 陸上大會は去る十一月二十四日午前九時半...

米の間に

米の間に 旅客飛行船 旅客飛行船

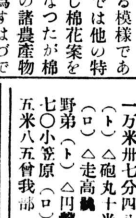

各種調査 秘密迅速 正確 サンパウロ興信所

中村榮甫

私事左記に移轉し二十五年余の體験を以て醫療擴張

獨逸製ケテリック電熱機

如何なる難病も根治せしめることに致しましたから、何卒倍舊の御難御利用被下様

診療所 自宅 マリア市元朝日本内野南 E 電話 二七七

Pensão Laranjeiras R das Laranjeiras 49 49A Tel. 25 3034 RIO DE JANEIRO

海興銀行 行銀興海 3015 203 220 CASA BANCARIA IMIGRA ORIA LIMITADA SAO PAULO - PEDRO DE TOLEDO - REGISTRO

ASSINATURAS	
Ano	40\$000
Semestre	20\$000
Numero do dia	\$500
Exterior, ano	100\$000

NOTICIAS DE S. PAULO

SEÇÃO
BRASILEIRA

DIRETORA PROPRIETARIA
CELINA KOWYAMA

ANO XIX Redação - Administração: RUA CONDE DE SÃO JOAQUIM, 93 S. PAULO - Quinta-Feira, 5 de Dezembro de 1940 TELEFONE, 7-0447 CAIXA POSTAL, 2765 N. 2163

O Ministro Fernando Costa Passou Ontem Por São Paulo

A importante rodovia Baurú-Corumbá - S. Excia. expressa-se satisfeitíssimo com a sua viagem de inspeção ao grande Estado vizinho - Personalidades presentes no embarque

Passou ontem por S. Paulo, de regresso ao Rio, o ministro Fernando Costa, que acaba de fazer uma longa e penosa viagem de inspeção à Mato Grosso.

S. Excia. partiu pelo "Cruzeiro do Sul", tendo um concorridíssimo embarque. Alem de inúmeros amigos de S. Excia. anotamos os srs. Levy Sobrinho, secretario da Agricultura;



Franklin Viegas, chefe da Inspeção Agrícola Federal, Orlando Prado, presidente da Junta Comercial; Alberto Whately, presidente da Soc. Rural Brasileira; B. Magalhães Barreto, Mario Whately, prof. Rocha Lima e outras pessoas gradas.

Falando à imprensa, S. Excia. disse: "Os minutos são muito poucos para uma entrevista, não é mesmo? - obtive o titular da pasta da A-

Foi Abordado O Vapor Brasileiro «Itaipé»

Retirados de bordo 22 passageiros alemães - O navio se encontrava dentro da faixa de segurança

RIO, 3 (Do n/ correspondente) — O vapor nacional "Itaipé" foi intimado por um cruzador auxiliar inglês a parar às 4,40 horas de hoje, quando navegava a 18 milhas do farol de S. Thomé, na posição latitude 21 55,30 sul longitude 40,45,30, oeste de Gre-

enwich, isto é, dentro da faixa de segurança estabelecida na Convenção de Havana. Vinte e dois passageiros alemães que se desinavam à Baía e a Belem foram retirados de bordo, apesar dos protestos do comandante Sabino. A estação radio-telegráfica

de bordo foi impedida de funcionar durante 2 hs. só podendo o "Itaipé" prosseguir viagem, depois de satisfazer as exigências do comandante inglês.

Visitou O Horto De Baurú o titular da Agricultura

RIO, 3 (Do n/ correspondente) — De regresso ao Rio, o ministro Fernando Costa esteve em Baurú, onde em companhia do prefeito, o titular da Agricultura visitou o Horto Florestal, ali criado por S. Excia. em 1928, quando Secretario da Agricultura de S. Paulo. Esse horto, que é dirigido desde sua fundação pelo agrônomo João Vicente dos Santos, apresenta belíssimo aspecto, causando entusiasmo a todas as pessoas que o visitam.

O Clube Agrícola sua formação e seus fins

A adesão espontânea dos alunos é fator indispensável para o bom funcionamento do clube agrícola, afirmou o professor, os professores devem despertar nos escolares o interesse pela natureza principalmente pela visita dos animais e dos vegetais, fazendo ver não só sua beleza, mas sua utilidade, tanto pela observação direta como por meio de contos, de fatos, leituras sugestivas, etc. Ao referirem-se à natureza, devem salientar as extraordinárias possibilidades da nossa riqueza agrícola.

Em seguida, gruparam-se os alunos mais interessados e iniciam-se com eles os trabalhos agrícolas.

Com o exemplo desses, e mais tarde com o progresso das plantações ou criações e ainda, por fim, com o próprio resultados praticos, a professora procurará conseguir a adesão espontânea, entusiasta, de todos os outros meninos da Escola, desde auxiliada por insinuante campanha de propaganda oportuna.

Consequente número relativamente suficiente de adeptos, procede-se ao registro dos sócios, à eleição da diretoria, de acordo com os Estatutos dos Clubes Agrícolas, à abertura dos livros de escaturação para inscrição de sócios, para atas das reuniões, assentamentos das excursões e outras ocorrências da vida do clube, etc., para registro dos trabalhos agrícolas e da distribuição das tarefas pelos alunos, de vendas, etc.

A escolha do patrono, que deve ser feita entre os nomes de brasileiros ilustres, já falecidos, é de grande utilidade para o clube.

A escolha das atividades, a divisão

O trigo resiste bem à seca declaram os lavradores do interior paulista

Ao acervo de declarações prestadas por técnicos do Ministério da Agricultura proclamando que o trigo é planta das mais resistentes à seca, entre as que se cultivam em São Paulo, devem juntar-se as dos lavradores Santos Malta e Antônio Cavalari, do distrito de Alvaro de Carvalho, no município de Garça, feitas ao agrônomo da Secção de Fomento Agrícola Federal neste Estado, encarregado desse Serviço naquela zona. Entre outras coisas, dizem os citados lavradores: "o trigo, nesta região, resistiu maravilhosamente à seca prolongada. Os resultados da cultura são os mais satisfatórios possíveis, apesar da estiagem. E a prova de que foi intensa, de que a cultura não foi regada por uma chuva só que fosse, é que as covas feitas com plantadeiras manuais, guardam o formato deixado por este instrumento".

«RAMI, sua cultura e industrialização»

Dr. Irvino W. Tibiriça (Secção de Fomento Agrícola de S. Paulo) Capítulo IV

Em uma cultura de Rami, por exemplo, de cem hectares, não é possível fazer o corte dentro de um ciclo rigoroso, como fazem os chineses. Cada campo na China planta de 4'0 a 10'0 metros quadrado apenas de Rami em seus pequenos sítios, porque o espaço é muito difícil de se obter naquela paiz e a Rami exige muita mão de obra e capicho para produzir o inimitável China Grass de Hankow e Kiang, que alcançam preços muito mais elevados do que a casca de Rami extraída mecanicamente.

Em culturas pequenissimas como as da China é possível cortar todas as varas no ponto certo, uma por uma. Aqui adotamos o corte com feno. Cada dia uma segadeira mecânica, puxada por dois animais, corta cerca de 11/2 hectares. Em tres meses a mesma segadeira terá cortado os cem hectares e volta então a repetir a operação onde as varas do primeiro corte já estão no ponto de sofrer o segundo.

Es é claro que não pôde haver seleção do ginho no ponto rigorosamente certo. Algumas varas estão mais maduras do que as outras mas o pouco que se perde em qualidade ganha-se muito em quantidade e barateamento de produção.

Na impossibilidade dos orientais produzirem Rami suficiente para atender à procura sempre crescente das fabricas europeas, fará com que as cascas extraídas mecanicamente tenham uma procura cada vez maior. Quanto ao excesso de gôma e a presença de alguma cutícula são defeitos que vão sendo removidos com o aperfeiçoamento dos processos químicos.

ção das outras fibras para sacaria, que não podem ser desfiadas mecanicamente.

Sendo a Rami muito mais resistente do que qualquer outra fibra, sugerimos a fabricação de sacos de 300 gramas em vez das 450 gramas dos sacos de Juta. Daria sacos mais assistidos, apesar da diferença de peso. Agora exemplifiquemos mais uma razão do barateamento de custo, a nda em comparação com a Juta. Se dez toneladas de fibra de Juta produzem 22,22 sacos de 450 gramas, dez toneladas de fibra de Rami produzirão 33,33 sacos de 300 gramas. Em resumo: com a mesma quantidade de fibras pode-se obter 50% mais de sacos.

Como já dissemos em outro capítulo, a Rami é planta perena, isto é, planta-se uma só vez. Comparada-se a economia com as plantas anuais que precisam ser semeadas todos os anos. A colheita de sementes é um serviço dispensável e o preparo da terra e a semeadura realizados anualmente exige muita gente e consequente aumento de despesas.

Em uma plantação de Rami os mesmos empregados poderão desfiar as cascas secas durante os meses de interrupção entre o último corte e o começo da colheita seguinte, quando então começam os trabalhos de campo, como o sejar o corte, descascamento, transporte, secagem das cascas, empacotamento, etc. Com o serviço assim distribuído não haverá necessidade de pessoal numeroso.

As máquinas mecânicas "Nestor de Barros" e "China" são um melhoramento das máquinas estrangeiras, baseadas nos rotors inventados por um francês há quasi meio século. São máquinas mais bem fabricadas do que as importadas e muito mais baratas. Estas máquinas descascam os galhos verdes e raspam grande parte da cutícula, produzindo um China Grass bem aceitável e exportado para a Alemanha antes da conflagração atual.

Temos melhorado bastante o produto procedendo às seguintes operações — as cascas verdes, logo que saem da máquina, são metidas em um depósito de água limpa, apenas para não secarem enquanto se procede à operação.

Com um maceite de borcha que mantemos fabricar, amassa-se os punhados de casca verde, lavando as por imersão em água limpa, até soltarem toda a cutícula e grande parte da gôma. Produzindo um "China Grass" idêntico ao produto manual chinês. Si a operação for suficientemente prolongada, as fibras se destacam ao ponto de poderem ser fiadas em máquinas de Juta.

Este serviço com o maceite de borcha é feito por mulheres e crianças. Para culturas maiores produzimos um maceite mecânico rotativo para a produção mais rápida.

(CONTINUA)

Problemas econômicos de Mato Grosso foram discutidos pelo Ministro da Agricultura

RIO, 3 (Do n/ correspondente) — Na sequência de seu discurso em Mato Grosso, o ministro Fernando Costa, o titular da Agricultura, que há dias percorre as principais zonas do Estado de Mato Grosso, afirmou em estudo suas possibilidades econômicas, pronunciou importante discurso abordando os problemas relativos à produção e expondo, em linhas gerais, o plano do Governo para o seu amparo e incentivo. Disse o sr. Fernando Costa que ali se achava afim de conhecer "de visu" as necessidades dos produtores e poder ser útil com o Ministério da Agricultura, na solução dos magnos problemas locais, atendendo assim à uma antiga aspiração sua e ao desejo do presidente Vargas, para que Mato Grosso não continue, apenas, grande expressão geográfica na vida nacional, mas sim represente um valor eficiente segundo a capacidade do seu povo e a riqueza do seu solo. Encaracou, em seguida, a necessidade de se caminhar para o oeste, conforme a idéia lançada pelo presidente Vargas, fazendo com que suas populações acompanhem o mesmo ritmo de ação que se opera no país.

Prosseguindo, o sr. Fernando Costa abordou o problema dos transportes, como fator primordial do desenvolvimento econômico, e mostrou a necessidade da melhoria dos nossos reba-

nhos, salientando que o Departamento Nacional da Produção Animal vem trabalhando para transformar Mato Grosso no grande produtor de animais para o Brasil.

Depois de se referir ao problema da ga impagem, à situação do general Rondon e à cooperação do Exército na construção de estradas, o ministro da Agricultura finalizou agradecendo ao Interventor Julio Muller a gentil acolhida que teve no Estado, cuja grandeza lhe causou a mais viva impressão, dizendo ainda que, em ocasião oportuna, tratará das diversas questões matrossenses com o presidente Vargas, que tem grande desejo de resolver os problemas de todos os Estados para que eles progredam, na mesma linha, com o elevado objetivo de fazer o Brasil cada vez maior.

O embaixador nipônico entrevistou-se com Lord Halifax

LONDRES, 2 D. — O embaixador japonês acreditado em Londres, sr. Mamoru Shigemitsu, entrevistou-se na tarde de hoje com o ministro do Exterior inglês, lord Halifax, mantendo demorada palestra sobre assuntos referentes à "nova ordem" na Asia e principalmente, sobre as perspectivas do futuro, após a assinatura do acordo firmado entre o Japão e a China.



傳統的なナター大賣出しを開始致しました
贈答用品及び玩具等大量陳列して居ります

品物は全て一流品ですが、い店獨特のシステムにより
＝ 値段は他店の及ばぬ程廉價です ＝
是非御來店御用命下さい

カーザ・アレマン

Schaedlich, Obert & Cia. Rua Direita, 162 - 190