NOTICIAS DE S. PAULO

(1) No. 1,382 (Primeiro Diario Nipponico Publicado no Brasil) 6a. Feira, 24 de Dezembro de 1937

聖市アッセンブレア街十六番地
郵函二七六五
發行所 聖州新報社
發行人 香山六郎
購讀料 一年三〇圓
廣告料 一段七二圓

NOTICIAS DE SÃO PAULO
Caixa. 2765 – Fone. 2-5655
R. ASSEMBLÉA, 16
S. Paulo – Brasil

Sr. M. Kobayashi
R. Galvão Bueno, 407
小林 美登利殿

英艦隊一部の極東派遣

一時見合せと決す！

"現狀は左程切迫し居らず"

二十二日閣議で愼重檢討の結果

（ロンドン二十二日）日支問題に對する英國の態度を決定すべき英國政府閣議は二十二日開催、前後四時間半にわたり極東問題の全般につき愼重檢討を遂げた結果 一、英國艦隊の一部を即時極東に派遣することは一時見合はす 二、チェンバレン首相は今後、極東の事態に應じ緊急必要の措置を講ずることに意見一致したといはれる

（ロンドン二十二日）二十二日の英國閣議が英國艦隊の一部極東派遣を當分見合せることに決定した事情につき二十二日、ハーバス通信社ロンドン支局は權威ある筋の消息として左の如く報道してゐる

一、英國艦隊の一部極東に增派する場合、其勢力は新たな事件の發生を防止し得るに堪へるだけの大艦隊でなければ無意味である 一、歐洲の情勢緊迫の折柄歐洲に於ける警備を手薄にしてまで極東に艦隊を送る程、同方面の情勢は重大化してゐない 一、英國政府の抗議に對する日本政府の回答到着が近く期待されること

而して日本の回答が從來の如く單に漠然たる將來の保障に止まる時は英國政府は重ねて日本政府に接近、英國政府は單なる保障だけでは滿足し得ない旨の申し入れを行ふ意向である

（ホンコン二十三日）英國支那艦隊司令長官リットル提督は今回、病氣の爲辭任數日前、飛行機で漢口より當地に到着した、尙後任には長江艦隊司令長官クラップ中將が就任することに決定してゐる

五大戰區を制定し

支那長期抗戰準備

農工商管理條令も公布

（上海二十日）漢口電一作戰會議は漢口に於て會議續行中なるところ、同會議重要決定の一つとして漢口方面よりの消息に依れば總動員計畫に基き行政各部を變改し戰時体制の効果を圖ることとなつた、區司令、副司令を任命軍政一切の權を攬せしめるに内定した第一區、山東省及び津浦線沿線と江蘇省北部、第二區、河南省、第三區、山西省、陝西省、第四區、江蘇省南部、安徽省、浙江省、第五區、湖北省、江西省（各戰區司令は何れも未決定で現在戰場となつて居る）第四區は張發奎が任命される筈である

（上海二十三日）支那側の情報に依れば國民政府は長期抵抗の止むを得ざるの期に立ち到るや之が經濟的基礎確立の檢討を重ねつゝあつたが二十二日、重慶において二十箇條之を制限或は禁止して戰時產業に動員せしめる、又ストライキ、サボターヂュ其他生產活動を阻害する行爲は一切之を禁止し

一、原料或は製品を敵に供給せるもの

二、企業の機密を敵に知らしめたるもの

三、穀倉、一般農業、鑛山又は工場等を毀損したるものは死刑或は無期徒刑等の重罰を課する

旨を規定してゐる、尙戰時產業管理方法としては各地商業會議所、產業組合、勞働組合、技術團体その他職業團體の協力を通じて行ふものである

（ホンコン二十三日）重慶來電によれば國民政府の第二期抗戰時期に際し產業機關の戰時管理を行ふため二十二日附を以つて二十箇條より成る戰時農工管理條令を公布したが同條令中主なる內容次の通り

第一條 軍事委員會は戰時にあつて農工商各企業に對し本條令に依り之を管理す

第二條 軍事委員會の管理を受ける企業は次の如し

第一類 燃料金屬及び同製品、セメント、アルコーン、ゴム、交通機材、電氣動力機材其他鑛產物、重工業製品、食糧品、植物製油棉、毛糸、麻、畜產品、木材、砂糖、塩、茶、陶器

第三條 軍事委員會は右各項の物品管理委員會を設立して直接管理經營を爲す

自給抗戰準備を

蔣自ら指令

廣東軍首腦と重要會議

（香港二十二日）確實なる方面よりの消息によると蔣介石は二十一日宋美齡、何應欽、陳誠等を從へ廣東に來り廣東防衛に關し余漢謀、吳鐵城等廣東首腦部と重要會議を開催したと云はれる、此の會議に於ては民衆動員に主力が置かれ學生の武裝及び民衆の財力に應じて戰階級に分ち夫々器購入を確定、外人商社より小銃、彈藥等を購入すべきを强制、一方食糧品、貯藏骨各戶に割當て自給抗戰の準備を急ぐに決定したと云はれる

（香港二十二日）廣東市民の不安は支那側の抗戰準備盛んなるに從つて愈々甚だしく種々のデマ飛び民心は戰々兢々として居る、廣東軍當局は此に廣東最後時になれば家屋や食糧品も燒失せしむべく各戶に石油を用意せしめ全市を一擧に灰燼歸せしめんとする作戰、傳へられその惨狀非人道の道口には怨嗟の聲が高い

如何なる場合にも

戰爭は回避せよ

街道に聽く「米人の聲」

（ニューヨーク二十二日）夕刊ニューヨーク・ポスト紙、二十二日の紙上に「米國の極東政策を街頭に聞く」と題し見る欄めて次の如く發表した事

（ニューヨーク市內）

一、米國は如何なる場合にも海外の紛爭に巻き込まれてはならぬ

一、日本に對しては斷乎たる態度を以つて臨まねばならぬ、但し戰爭は如何なる場合にもこれを回避すべきだ

一、ルー大統領の指導判斷に對してはそれが常規を逸せぬ限りこれに從ふ

一、パネイ號事件は日本政府、陳謝賠償の約束並び在支米國民に對する將來の安全の保障によつて落着するものと考へる

駐伊支那大使

歸國

（ローマ二十日）駐伊支那大使劉文唐？は本國政府の召還命令で二十日、ローマ發歸國途についた、更に陳參事官も二十一日ローマ發歸國の答

"米國の態度は不變"

第三國と共同動作執らず"

十二日國務省聲明

（ワシントン二十二日）加奪西盟特派員發、ハル國務長官は二十二日、パネイ號事件に關する在上海米國調査員會報告が二十二日夕若しくは二十三日朝到着する旨答へたがこれまでに來てゐる米國側實はない

（ワシントン二十二日）十二日、米國の極東問題に對する態度は何等の變更なき旨左の如く言明した

極東問題に對する米國政府の方針は別段變更なく從來通り獨自の判斷及び行動を基本としてゐる、從て英國又は他の如何なる國との共同動作を考慮中であるとの風說に對し國務省當局は二十二日、米國の極東問題に對する米國政府の方針は別段變更なく從來通り獨自の判斷及び行動を基本としてゐる、從て英國又は他の如何なる國との共同動作を考慮してゐる事

我軍再び行動を開始

抗州攻略の火蓋切る

長江北岸方面でも果敢の戰果

（上海二十三日）支那側消息に依れば杭洲市內に朝來殷々たる砲聲が聞え來たり無氣味な緊張が市全体に張つてゐる、市民の大半は錢塘江對岸に避難し、浙江省政府は省主席黃紹雄の命令に依りエッ漢鐵路沿線某所に移轉され杭州の防衛には張發奎を最高指揮官とする廣東、湖南の聯合軍約十万がこれに衝つてゐる

（湖州二十三日）谷川部隊の一部は水路を利して進み二十日夕刻、德清を占領、杭州に向つて猛進中である

（上海二十三日）嘉興を發せる○○部隊はコ杭甬鐵道沿線の地區を擊攘しつゝ騎虎の勢ひを以つて南下し二十一日硤石鎭を奪取、更に七里の强行軍を以つて前進、二十二日午後には長安を占據し着々杭州への距離を短縮しつゝある

（東京ラヂオ二十三日）上海發、去る廿日嘉興を出發した我が部隊及び長興方面より行動を開始した片岡、野添、小坂井、藤山、福井、谷川以下の各部隊は一齊に南進を開始、杭州に十二万の兵力を擁して立籠る敵を一擧に屠るべく東西より昨夜陰 乘じて猛烈なる杭州攻略戰の火蓋を切つて落した、張發奎を長高指揮官として據る敵は城門內に重擂クリークを幾重にも巡らし、天險を利用して皇軍の進擊を阻止してゐる、杭州は古くから人に知られた處で人口三十五萬浙江省政府の所在地で陸運の便よく軍需工場、飛行場等あり、浙江々西の物產集產地であり一三〇万坪の我が日本租界もある、杭州の西、西湖は盧山と共に支那隨一の景勝地と云はれ別莊地として知られてゐる

（東京二十三日）南進中の福井部隊及び淺田、谷川兩部隊は二十二日正午小武塘、東王里の敵陣を占領し引き續き德清縣の敵を攻擊中である

（上海二十三日）上海軍司令部發表、一、太湖南方地區に集結して作戰を準備中なりし我軍は二十二日朝來愈々その行動を開始し同日午後には石鎭附近英千山及び安吉縣東山の線に進出し續いて南進中なり、二、襲に揚州を占領せる安達、永津等の部隊は更に北進し二十一日邵伯鎭（揚州東北五里）を占領せり、三、深縣附近より北方に敵を追擊せる小野快速部隊は廿日張八嶺（除縣北方約五里）を占領、同地にありし軍用列車を急襲し敵に多大の損害を與へ貨客車十輛を鹵獲せり、四、田代、添田、倉林、[illegible]各部隊の除縣附近揚子江北岸地區攻擊に於ける敵の遺棄屍体約一千、鹵獲貨客車十一輛、自動車四輛、迫擊砲四門その他

御見事な

御發育ぶり

皇太子殿下御近狀

（東京二十三日）皇太子殿下には二十三日目出度く第四回の御誕辰を迎へさせられた此のよき日東宮殿下には午前十時宮中に參內、兩陛下から御祝辭を賜り正午御食膳に就かせられ此の日を御祝ひ遊ばされた、謹んで拜承するに殿下には極めて御元氣で御發育殊に勝れさせ給ひ御身長は三尺一寸四分强、御體重は四貫百三十八匁强にて又御智能も拔群に拜され奉仕者一同感激申上げてゐる

帝人事件檢事

控訴放棄

（東京二十三日）帝人事件參被告無罪判決に對する注目すべき檢事控訴か否か、最後的決定をなす最高首腦部會議は昨日に引續き二十三日午前十時半から法相官邸に於て壇野法相、泉二檢事總長、吉益東京檢事長の三巨頭の間で三度目の最高首腦部會議が開かれた結果上訴權放棄に決定した

（東京二十二日）畏くも閑院元帥宮殿下には事變以來軍作戰に協力、特殊任務に從事し擧國一致の努力を續けた船舶業者の功勞を嘉みせられ二十二日午前十時三十分日本郵船、大阪商船等卅四會社代表を參謀本部に御召し遊ばされ支那事變勃發以來、貴社の陸軍輸送船は困難且つ繁激なる輸送業務に服し克く危難を冒し皇軍と艱苦を共にし以つて我作戰の遂行に遺憾なからしめたるは誠に感謝に堪へざるところにして深くその勞苦を多とす、惟ふに事變の前途未だ逆睹し難く加ふるに國際四圍狀勢は愈々帝國々防の完備を要するものあり、貴社は益々その機能を發揮し國防上の要求を需足し以つて扶翼重任達成に遺憾なからしめんことを望む

との有難き御言葉を給つた

閑院宮殿下から

有難き御言葉

船舶業者ひたすら感激

けふ議會召集

各政派陣容を整備

事變下初の通常議會

（東京二十三日）非常事變下に於ける最初の通常議會たる第七十三帝國議會は愈々二十四日召集されるので政民兩黨始め各派は夫々議員總會又は大會を開いて勢揃ひを行ひ對議會策を練り黨の指導方針を決定して議會に臨む陣容を整備した、而して今次の議會は事變下最初の通常議會であるばかりでなく近衛內閣として最初の通常議會であり近衛內閣の革新政策を俎上に論議されることとなり一方においては擧國一致、國民總動員の戰時体制を有つて東洋平和の確立の爲長期作戰を備へ事變有終の美果を收めることを明し又、一方に於いては國內諸政策の革新を圖り戰時體制に適應せしむる諸方策を講ずる事となるので第七十三議會は各方面から注目されてゐる

（東京二十三日）二十三日現在に於ける貴衆兩院の各分野は左の如くである

△貴族院 皇族十七方、研究會百六十二、公平會六十六同成會二十三、同和會三十三、火曜會四十三、交友倶樂部三十四、各派に屬せざる者三十一

△衆議院 民政黨百七十八、政友會百七十三、第一議員倶樂部四十九、社大三十六第二控室十三、東方會十一無所屬三

親切、叮嚀、廉客本位
恵 比須旅館
吉村國惠
ブラサツーバ市 郵函二〇八 電話二〇四

親切本位 並ニ農產物仲買……
下田旅館
下田福松
ヴェラクルース町

診察時間 自午前八時 至午後九時
齒科 岡山
聖市ヴィニヤール街一三五
電話二一六〇七三

ドックス寫眞館
兒島末雄
ラルゴテソロ廿一ノ三階
電話 二一七五八七

BancoEspeciedeYokohamaLtda.
The Yokohama SpecieBank Ltda.
Caixa, 380 – Rio de Janeiro
◉鄕里送金
新令に基いて後申込に從ひ申請の上許可を得て御取扱ひ致します、法令によりまして唯今の處送金額は一ケ月一人につきニコントス以內しか出來ません、送金は無手數料で御指圖通り御取計ひ致します
◉日本貨預金
當行內地各店の定期預金又は特別當座預金とせらるるは御送金なる場合に準じて御取扱ひ致します、定期預金前項に準じて御取扱ひ致します、定期預金は現在年三分五厘の割であります、當行各店發行の特別當座預金等は期日可成好い相場にて御支拂ひ致します
◉伯貨預金
定期預金六ケ月以上利率當分年三分五厘の割であります、外に當座預金特別當座預金等御便宜御取扱ひ申し上げます
橫濱正金銀行
リオデジャネイロ支店

阪商船會社指定切符取次旅館組合
市ストンサ
潮旅館 成功館 三笠旅館 平和館
市ロウバンサ
東京館 常盤旅館 末廣旅館 旭旅館
母國行 北米經由 らぷらた丸 サントス發 一月十一日 出國手續切符購入用の他乘船に必要なる諸手續一切無料にて御世話いたします
船便 南阿經由 あふりか丸 サントス發一月四日
ブラサオ街五一番 ジョゼ・ポニファシオ街五一番 ブラス・クーバス二六六番 電話二九五八番 セナドール フェイジョ二二番 電話五二五五番 ブラス、クーバス街二三五九番 電話五一八一番
御歸國の御方は上記の內何れかへ御申込み御願ます
アラメーダ、クレベランド五五番 電話五一三二八〇番
コンデ ドビニヤール街一八四番 電話二一五六三八番
コンセレイロ・フルタード街一一番 電話二一三六九〇番
マウア街二九一番

大阪商船 着發廣告
日本へ
北米經由 らぷらた丸 サントス發 横濱着 一月十一日 二月廿三日
アフリカ經由 あふりか丸 サントス發 神戸着 一月四日 三月一日
日本より
ケープタウンより あふりか丸 サントス着 神戸發 一月三日 十月廿八日
ぶえのす丸 サントス着 神戸發 一月二日 十二月十九日
詳細は下記代理店の外御歸國手續の御世話乘船切符購入等は指定仲次旅館が無料御取扱致します
聖市 リオ WILSON, SONS & CO. LTD. AV. RIO BRANCO, 37
THEODOR WILLE & CO. LTD. LARGO DO OUVIDOR, 2
サントス市 郵函 Rua Cidade de Toledo, 31 SANTOS
又は弊社記事
(Soc. de Navegação Osaka do Brasil Ltda.)
Osaka do Brasil Ltda.)

蔬菜類無數委託販賣及仲買
義村取吉
聖市中央野菜市場 通信イトピー街四四
パラッカ二十番 電話二一二四九二

第一映寫班 パウリスタ 主任 小西外記
第二映寫班 ノロエステ 主任 野村北秋
第三映寫班 ソロカバナ 主任 高松健兒
第四映寫班 ソロカバナ 主任 愛川ひさし
第五映寫班 ノロエステ 主任 原天浪
第六映寫班 レヂストロ 主任 五十嵐天堂
第七映寫班 聖市郊外 主任 能村華人
松竹、日活、新興映畫輸入元
日伯シネマ社
郵函 電話 二一三六五七

植民地の不統制から小學校遂に閉鎖

退植者續出の共榮植民地

パ延長線フエルナン・ディアス驛榮植民地では學校問題を中心として常に先生對植民者の間にゴタ〳〵が絶えず三年間に三人も先生が交代するといふ工合で採めてゐるが、これで子供の教育さへ滿足に出來ぬと早くも同地に見限りをつけて退植する者も多いと云はれてゐる

之は植民者の意見が常に不一致の爲來る先生達の欠点を指摘しその度に更迭するといふ風で學務委員も有名無實、植民者が勝手に振舞ふ爲屢々休校した事すらあるが現在では全く閉鎖の形にあり子弟教育に甚だ面白からざる傾向として心ある植民者を悲しませてゐるといふ

献金回數では レヂストロが一位

二位はグワラゝペス

聖市總領事館では入江書記生歸朝後暫く缺員であつたが昨日入港のラプラタ丸で相澤書記生が後任として着任した又日本病院庶務主任として村山益治氏が着任した

相澤書記生着任

聖市慰問團では本日第二回奥地向勸誘狀を發したがマリリヤ中央日本人會よりは百名の申込みあり、リンス名羅爾鐵補氏宛には千人分の申込書を發送したと

▲明日はクリスマースであるがブラ拓では小供本位のクリスマースお茶の會を催はし福引をやつて小供さん達を樂ませると

▲不景氣な年末に嬉しいニュース……パレットス中央市場の牛肉の値段がアローバに付き四〇銭下落したので今日から市内の牛肉は二〇〇レースづつ下る事になつた

▲去る十一月十一日國防献金としてブラ拓銀行部を通じ聖市内の各會員より送金した二氏があるが住所が書いてないため目下不明である、聖市には受取書を送る事が出來ないから至急御知らせ下さいと、右氏名及金額は

奥田啓氏 二百五十五ミル
伊藤治氏 五十ミル

▲暮れにせつて聖市の各會社では休みが續くがブラ拓では本日は半ドンで明日から本正月にかけて働く日は二、三日かないと云ので若い社員達はサントスやら郊外等へピクニックと酒落込むんだと夫々好適地を物色中

▲世國では時流の進展と共に實質的には大正十年制定の時代遅れの興行取締規則を踏み躙えて既に一部丸の内では男女席の區別を撤廢、新しい所を見せてゐるが去る十二月十二日より許可實施され出した

▲興では明日支店長夫人が社員の奥さん子供さん方を中野氏宅に招待してお茶の會を催はす事となつた

▲聖市總領事館では本年は時局柳み十二月、一月と二月半ドンを中止し他の商店、會社等半日で休みになる今日の好きクリスマス・イヴでも一日中事務を取つてゐる

來年度より實施さる 墨國移民改正案

邦人入國許可數五千人

去る十一月十九日メキシコ政府は一九三八年度より舊來の移民法を一部改正なし一般外國人一ケ年間の資格入國者を最も有効にして且つ便宜に實施す可き條令を紙上に公布した

右改正移民法案に因る移民入國者の資格條項は左の四項目に因つて制限されることゝなつた

第一、農、工及び貿易業に投資する者、富豪

第二、本國に於ける自已の所有財産を全部引揚げ當國に投資する者

第三、專門技術、學生及美術家

第四、支配人及び出張員

但し勞働移民は前條令に從つて依然入國禁止される

以上移民入國者の資格條項に依つて一ケ年間に制限され或は無制限に入國を許可される各々の國名を列記すれば

一、無制限に一ケ年間入國者を認可される國

米國、西班牙、カナダ、アルゼンチン、ボリビア、ブラジル、コロンビア、コスタリカ、クーバ、智利、エクアドル、サルバドール、グアテマラ、ハイチ、ホンヂラ、ニカラグア、パナマ

二、一ケ年間最高數五千人を以つて制限される國

日本、獨逸、伊太利、英國、佛蘭西、オーストラリア、ベルギー、チエコスロバキア、オランダ、ノールエ、スイス

三、一ケ年間の最高入國者百人を以つて制限される國

支那、ロシア以上

直接貿易促進の爲 商船南大河寄港

來年度配船決定

大阪商船では母國、ノルウェーシデ間の直接貿易促進の爲來年度南米線大型船を左の如く配船に決定を見た

サントス着 リオ丸 三月六日 三月一九日
ぶえのすあいれす着 リオ丸 五月三〇日 六月二日
リオ丸 八月一日 八月四日
ぶえのすあいれす丸 一〇月三日 一一月三日

亞國漁業視察の途 今田教授來伯

水産國策論の著者

日下北米に留學中の函館高等水産學校今田教授よりの通信に依れば來年一月中旬同教授はブエノス・アイレスの漁業視察の爲アルゼンチンに行くなつたが途中伯國に立寄り當國漁業に就いても多少の研究をして見たい意嚮で當地にはリンス市貿第今田醫師を始め北海道帝大水産關係の有馬日會書記長、赤間重次氏、菊地五段等が特構へて着伯し同時に懇談歓迎會を催す下準備を進めてゐる

今田教授は水産經濟の權威者として汎く人の知る所で「水産國策論」の大冊著述に當つては長く高松宮賞を下賜せられたものである

熊本宮崎鹿兒島便り

（東京ラヂオ廿三日）押し寄せる年の瀬に街々の店頭は何れもお正月用品で飾られ、戰勝に暮れる歳の市は景氣の良い際繁き客足を呼んでゐる

去る六日熊本地方にも初雪を見、昨年より十五日、一昨年より三十五日早い降雪であつた

縣民待望の的であつた熊本飛行場は西郷士村に愈々工事を着手、去る十一日午前十時盛大な起工式が行はれた、銃後に固き愛國の力、阿蘇號飛行機献納式は去月十七日福岡第一飛行場で報國二〇阿蘇號一命名され、式後縣民の熱意に應へて訪問飛行が行はれた二百四十五万円の豫算を以て昭和七年着手した泉築港工事も早や八分通り完成、完成晩は一万噸級の船舶が棧橋に横づけ出來るといふ躍進能本の繁榮を約束する泉港、更に完備せる近代港の設備を整へるため、今年度三十四万円來年十二万円を計上完成を急ぐことゝなつた

宮崎縣南郡吾田村には二千万円の資金を以て大セメント工場が設立されることに確定、世界に誇る工業日本の震動は名もなき南國の一寒村にも文化の春を齎らし、油津沃肥地方をかけて縣下第一の工業都市を形成せんと早くも素晴しい景氣の良さである、歴史も古き皇祖の天降りに由緒深き高千穂峯に予ねて建築中である高穂堂も先月下旬出來上り、鐵筋コンクリートの御堂は一入の荘嚴さを添へる、放送局も今年四月宮崎市に開局され文化の惠少かつた宮崎縣も肥沃な土地と、山愈々注目視されるやうになつた

伯國新憲法と外國人の立場（一）

伯國を政治的に經濟的に根本から建直さうと突如として投下された十一月十日の新憲法は、國粹主義思想を母胎として來た、都市では商店、工場事務所より鑛山に至る迄、之を内國化し外國資本と内國人勞働を制限し農村地帶では不動産の所有を制限し且つ小學校迄も内國化せんとする原則を明示してゐる事は既報の通りであるが公布の伯國新憲法から外國人に對する差別規定を拔萃してみると

イ、鑛山並びに地下に埋藏される富源の採掘は伯國政府の許可を要し、その許可はブラジル人又はブラジル人を以て組織したる會社にのみ與へられる（第一四三條及同一項）

新憲法公布日に於て既に着手したるものは之を認むるも（同四項）後日法律を以て之が内國化をはかる（一四四條）

ロ、貯蓄銀行及び保險會社はその株主がブラジル人なるもののみ伯國内に開業することが出來る、既に認可濟のものは之を制限して後日法律を以て除々に之が内國化をはかる（第一四五條）

ハ、聯邦、州又は郡政府の什事を請合ふ會社は役員が過半數伯國人たるか又はその委任するを要す（第一四六條）

ニ、地主不明の土地に十年以上居住し自已の勞力を以て耕作して居る凡しのブラジル人に對しては拾エクタール以下の面積を裁判所の宣言により獲得することを得（第一四八條）

ホ、内國船の持主船長並に乘組員の三分の二は生來ブラジル人たること、又船舶の港灣、河川、湖沼の利用は生來のブラジル人の特權とする（第四九條）

ヘ、自由職業（醫師、歯科醫藥劑士、辯護士等は生來ブラジル人又は歸化人にて兵役の義務を果したる者のみ之に從事することを得但し憲法發布日に於て合法的に開業して居る者並に國際的交換條件のある場合この限りにあらず（第一五〇條）

生來のブラジル人のみが外國專門學校の免狀をもつて檢定試驗に應ずることを得（第一五〇條）

、外國移民の入國配置並に住に關しては別に法律以て之を定む、但各國移民に對する各々最近五ケ年間入國數の二分を超えるを得ず（第一五一條）

れの子女又は妻あるときは伯國法によつて（第一五條）

は工業並に商事會社及び工場、商店使用すべきブラジル人の割合は別に法律を以て定む（第一五三條）

聖市慰問團

モザイク

出征軍人慰問團では本日第二回奥地向勸誘狀を發したがマリリヤ中央日本人會よりは百名の申込みあり、リンス名羅爾鐵補氏宛には千人分の申込書を發送したと

▲明日はクリスマースであるがブラ拓では小供本位のクリスマースお茶の會を催はし福引をやつて小供さん達を樂ませると

▲不景氣な年末に嬉しいニュース……パレットス中央市場の牛肉の値段がアローバに付き四〇銭下落したので今日から

リンス驛 共和青年會新役員

去る十九日リンス共和植民地青年會では同地小學校に於て本年度最終の定期總會を開催會務報告、會計並に各部長の報告後、次年度役員改選をなし左の諸氏が當選した

會長 藤田晉一郎
副會長 田田傳太
會計 行德司
圖書辯論部長 丸尾敏雄
外交兼運動部長 鈴木高德
事業部長 中村茂利

外各區詳議員六名

尚顧問には現日會長同副會長を夫々推す事となり、次年度事業計劃に就いては役員會を開いて決定する事となつた

社告

今回社懸賞抽籤に御當籤の御方は（本紙一三七九号にて發表）甚だ乍恐縮ゝ記當籤品に對する書留送料（切手にて）を御送附被下度御願申上ます

A-〇 注射液 六百レース
わかもと 九百レース
中將湯 八百レース
ギオンボマード 八百レース
シヤオリエンテ 九百レース

聖州新報社

懸賞當籤者各位

Noticias DE S. Paulo
Primeiro Diario Nipponico Publicado no Brasil
DARIO P. ALMEIDA
DIRECTOR
ROCRO KOWYAMA
PROPRIETARIO
Caixa Postal, 2765
Telephone 2-5655
Rua Assembléa No, 16
SÃO PAULO-BRASIL
ASSIGNATURAS
Anno - - - - - 30$000
Semestre - - - 15$000
Numero do dia- - $500
Exterior, anno- - 60$000

ドンペードロセグンド病院
外科、内科、產婦人科、×光線ジアテルミア
聖市ルアダフイグーラ八番 電話三…三一四一番
ドットール 竹下貞一
自宅 ルアコロネル、ベントビレス一〇七番
診察時間 午前中自宅 午后病院

Sociedade Colonizadora do Brasil Ltd.
Caixa Postal, 29/5 — São Paulo
◇地味肥沃のテーラロッシャ地帶
◇類なき健康地
◇教育、衛生、交通完備
新憲法により愈々州税輸出入税免税、運賃値下げされん
トレスバラス移住地より輸出港パラナグワ迄四八〇キロに短縮
珈琲新政策は北バラナの珈琲獨占時代を招來せんとす
永住の最終目的地
トレス・バラス移住地!!
天惠の沃土トレス・バラス移住地!!
ブラジルの首位（珈琲、棉花）重要產地
百聞は一見に如かず!! 是非一度現地に御視察願ひます
トレス・バラス
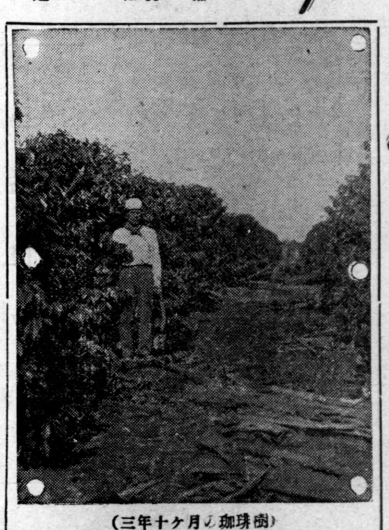
（珈琲樹の月ケ十年三）
入植案内書御申込次第急送呈致します
宛名 KAITO USSUI
Fazenda Tres Barras
Estação Jatahy-Paraná
E. F. S. P. P.

急募
十二、三才の少年（市内の新聞配達）數名
聖州新報社

Aut. Viação S. Paulista
ジュキヤ＝レヂストロ定期乘合自動車
火木土日曜
レヂストロ發 午前八時
ジュキヤ發 正午十二時
佐光政輝

石材商
墓石、挽臼、記念碑、石像、石燈籠、其他美術彫刻、石材工事、出張工事の御用命にも應じます
内畠祥光
工場 R. Estudantes 27 Caixa, 1850 S. Paulo
自宅 Villa G. de Serrezdas 226 Tel. 2-0690

福田屋製菓工場
本店 パウリスタ線ドアルチーナ驛 福田鶴市
支店 ソロカバナ線バラダアス驛 福田兼雄
分店 北バラナ州カンバラ驛 野口勝男
職人見習工募集

Dr. Raul Jansen Ferreira
— Medico - Operador —
×光線（三十〜六）
胃腸病、婦人病、尿道病手術、レントグンフキルム
ドトール ラウル ジヤンセン フエレイラ
聖市キタンダ街一六二
診察時間 午前一〇〜一二 午後二〜六
電話 三四六一

Dr. Ivan M. de Vasconcellos
Partos - Molestias de Senhoras - Operações
内科一般 產婦人科
日本婦人科醫師在勤
ドットル イヴアン・エメデ・バスコンセーロス
診察所 リベロバダロ街四八番五六 四六一四七
電話二一六三九一
診察時間 午後三時—六時
自宅 ネストロベス街一八七
電話四一〇五二九

祝全快
拜啓貴殿先般來カンピナス市荒卷旅館に於て眼病治療致され候節一度拜眉仕り其後再度御見舞申上度同地を尋ね候處貴殿幸にして既に全快御歸宅の後と承り喜びに不堪
此處に紙上を以て全快御祝申し奉り候
パ延長線フエルナンディアス共榮植民者
廣島縣人 大町爲藏
村井喜代己殿

お正月用 餅の御注文に應じます
募集 店員一名 製菓助手一名
御國屋バール
聖市コンデ・ド・ビニヤール街一八〇

葡語で日本國定教科書を講義せる
日本語普及讀本
大上高秀著
Melhor Pratico da Lingua Japoneza
Por Takahide Daijo
1.º 2.º 3.º Livros Vendem-se nas Livrarias

本日退伯の松尾画伯

滯伯中各所に於て個展を開き內外人間に好評を博した松尾啓三畫伯は夫人同伴で本日サントス出帆のモンテ・ビデオ丸でブエノス向け退伯するが約一年間位の予定でアルゼンチ、チリー、ペルー等繪筆行脚の旅を終へ來年再び歸伯の予定である