

聖州新報

Director
Roco Koyama
Caixa. 58 BAURU

日伯、時報兩紙の 混合戦

日伯新聞社活字組ヒツクリ返
の不便事件に關して、吾人は
曩に日伯社長三浦藤氏の此の
際より懸念を勤めておいた処
去る十日日伯紙復活版出で以
來、事件はコングラかつて、日
伯新聞社は時報社が後押して
る日伯紙はねらひ、時報社は
そんなことはない、現下盛ん
に兩紙混合戦中である。

何の徴ぞ

珈琲收穫の忙がしい秋が來た
のに、鐵道運輸部は五、六の兩
月間、珈琲果の積出を受けな
い政府命令を喰つてゐる。

私の觀た近頃の 邦字新聞界

面白くなつて來ましたネ。
いつも私は何も野次氣分で浮
かれてゐるわけぢやありません
ただ人と人の命のヤリトリの
喧嘩にでもユーモア味を見出だ
さずにはおかない私生來の皮肉
な觀察心理がこういへさせるや
うな。

共産主義原理 (1)

森戸辰男

この譯文はエンゲルスの遺稿である。この「原理」は世界に
廣く喧傳され、日本でも森戸氏外數氏に依つて譯出され、
「エンゲルス遺稿」「共産主義」等と題して發表されてゐる。
共産主義は世界思想界の惑星である。各國の政治家、學者、
一般國民は、一は之れを可とし、一は之れを駁して、世論
今や轟々たるものがある。

記者 招聘

聖州新報社

こんな我流の眼で、「西村磨日
伯新聞社」を中心とした三
邦字新聞の映つたまゝを書か
せていただきます。タダ馬鹿
も馬鹿と呼び、悪を悪といつち

「答」プロレタリアの發生した
のは、前世紀の後半にイギリス
に行はれたところの、そしてそ
れ以來世界中のすべての文明國
において繰返されたところの、
産業革命によつたのだ。この産業
革命は蒸氣機関や色々の紡績機
械や機械やその他山々機械裝
置の發明によつて惹起されたの
である。これらの機械——それ
らは非常な高價なもので、唯大
資本家のみが之を手に入れるこ
とが出来た——は從來の生産の
方法をすつかり變革し、そして
從來の労働者を押しつけて了つ
た、といふのは機械はこれらの
労働者が不完全なる紡車と手機
でもつて生産し得たよりもヨリ
廉くしてヨリよく商品を作ら
したからだ。かくしてこれらの
機械は産業を擧げて大資本家の
掌中に引渡すと共に労働者の僅
かばかりの財産(道具、織機)
を全然無價なものにして、了つ
たので、その結果、資本家は問
もなく一切をその掌中に收め、
労働者は無一物の状態に陥ると
いふことになつた。こんなふ
うにして工場制度が被服材料の
製造に採用されたのである。機
械及工場制度の機運が一たび動
くと、この制度はまた非常に迅
速にすべての他の産業部門、特
に、採炭業、印刷業、製陶業、
金属製品製造業等に適用された。
労働は益々細かく個々の労働者
の間に分割せられ、その結果、
以前には仕事の全部を爲してゐ
た労働者が今やたゞその一部を
なすに過ぎなくなつた。この分
業のお蔭で、生産物はヨリ迅速
に、そしてそれ故に、ヨリ低廉
に出されるやうになつた。け
れどもそれは労働者の活動をば
非常に單純な、引切りなしに繰
返される機械的の手先の動作に
引下げて了つた、而もこの手先
の動作たるや、たゞに機械によ
つて同様によく爲されるだけ
ではなく、却つてそれによつて
ヨリよく爲されるのだ。この
やうにしてすべてこれらの産業
部門は次から次へと、丁度紡績

「第一問」共産主義とは何か。
「答」共産主義とはプロレタリ
ア解放の諸條件についての教説
である。

「第二問」プロレタリアとは何
か。
「答」プロレタリアとは、社會
階級中、ひたすらたゞその
労働を賣ることのみによつて、
その生計をたてるやうな資本の
所有に乏しいかやうな資本の利
ももつてゐるやうなやうな貧乏
な階級のことだ。

「第三問」では、プロレタリ
アはいつの時代にも居たといふ
わけではないのか。
「答」さうだ。食でして勞
働する階級はいつの時代にも
いた。なほまた労働する階級は
いつの時代にも貧乏な階級はた
だに指摘した諸事情の下に生
きてゐるやうなやうな貧乏な
階級に、さやうな労働者は、つ
まりプロレタリアは、いつの時代
にもあつたわけではない、それは
競争がいつの時代にも自由
かつ無制限であつたわけでは
ないと同じだ。

「第四問」プロレタリアはど
うして發生したか。
「答」プロレタリアの發生した
のは、前世紀の後半にイギリス
に行はれたところの、そしてそ
れ以來世界中のすべての文明國
において繰返されたところの、
産業革命によつたのだ。この産業
革命は蒸氣機関や色々の紡績機
械や機械やその他山々機械裝
置の發明によつて惹起されたの
である。これらの機械——それ
らは非常な高價なもので、唯大
資本家のみが之を手に入れるこ
とが出来た——は從來の生産の
方法をすつかり變革し、そして
從來の労働者を押しつけて了つ
た、といふのは機械はこれらの
労働者が不完全なる紡車と手機
でもつて生産し得たよりもヨリ
廉くしてヨリよく商品を作ら
したからだ。かくしてこれらの
機械は産業を擧げて大資本家の
掌中に引渡すと共に労働者の僅
かばかりの財産(道具、織機)
を全然無價なものにして、了つ
たので、その結果、資本家は問
もなく一切をその掌中に收め、
労働者は無一物の状態に陥ると
いふことになつた。こんなふ
うにして工場制度が被服材料の
製造に採用されたのである。機
械及工場制度の機運が一たび動
くと、この制度はまた非常に迅
速にすべての他の産業部門、特
に、採炭業、印刷業、製陶業、
金属製品製造業等に適用された。
労働は益々細かく個々の労働者
の間に分割せられ、その結果、
以前には仕事の全部を爲してゐ
た労働者が今やたゞその一部を
なすに過ぎなくなつた。この分
業のお蔭で、生産物はヨリ迅速
に、そしてそれ故に、ヨリ低廉
に出されるやうになつた。け
れどもそれは労働者の活動をば
非常に單純な、引切りなしに繰
返される機械的の手先の動作に
引下げて了つた、而もこの手先
の動作たるや、たゞに機械によ
つて同様によく爲されるだけ
ではなく、却つてそれによつて
ヨリよく爲されるのだ。この
やうにしてすべてこれらの産業
部門は次から次へと、丁度紡績

つかめ!
機会を!
本社の會話書を

CASA TOZAN

MIZUKAMI & CIA
COMMISSARIOS
Rua Cidade de Toledo, 25 — Caixa Post-1, 911
Endereço Telegraphico "TOZAN" — Telephone, 2837
- SANTOS -

碧空に涼風爽かなるの候
愈々收穫の秋に相成りま
した
珈琲の御商談は確實で親
切な弊店を御選び下さい
前貸も充分勉強して御相
談に應じます
又サツコ御入用の御方は
御申越次第新らしいサツ
コを原價にて發送申上げ
ます
サントス市
珈琲コミサリオ
カーザ東山
ミツカミ・イ・コムパニア

募集

珈琲栽培六年契約者
好條件を提出します
アリアンサ
殖民地事務所
北原地價藏

電報欄

日本の對伯移民

東京特電 日本對伯移民が組織的に開始されたのは一八九九年(何かの誤りならん)であ...

廣東分立

香港十九日電 廣西軍はシヨ一介石に反旗を翻し廣東を全く占領した

英國總選舉前哨戰

倫敦廿一日電 國會議員總選舉を前にした英國は各立候補者間に猛烈なる前哨戰が演ぜ...

國際勞動會議

日本代表馬港着 マルセーユ廿日發電 日本代表の十九名は本日當地に到着した

タクナ、アリカ紛騷

武市廿一日發電 未だ確報に接しざるもボリビア國境に近きペルー國內に革命勃發せり...

無發動器飛行機

伯林十七日電 獨人クロンフォードは無發動機の新型飛行機に乗じて耐空五時間半、航...

伊潜水艦の新記録

スベジア廿一日發電 潜水艦ビエルカボニ(八二〇噸)は潛航時速十七哩と、潜水深度百...

性對相

ベル大統領レギアが殺された噂 龍鬚鬚と並んで南米西岸風流...

日本經濟界近況

四月輸出一億七千六百萬圓入超三千六百萬圓前年同月に比し輸出は綿織物、絹織物、生糸、増...

山田 鍛冶 工場

鍛冶職見習 十七八才以上 大工 職 三十才迄 右募集致します

謹告

麻痺地及ブレジオン植民地の開祖故星名謙一郎翁の石碑建立に...

Typographia Brasil

ブラジル活版所 一般印刷物—内外書籍類 繪畫用具—學校用品

Prof. Dr. Miroslau

BENEFICENCIA PORTUGUEZA BAURU 齒科大學教授 齒科大學院長

珈琲栽培四年契約

一、場所 アルト・カフエーザから十九キロメートル

川尾利一

アルトカフエーザ町の方に御照會の節は、岡崎司三をお尋ね下さいませ

收支決算報告

上塚第二植民地大運動會 收入總計 參コント五五百八拾五針レース也

ゴヤンベ一青年會

右ノ通りニ御座候也 支出總計 參コント五五百八拾五針レース也

珈琲栽培四年契約

一、場所 アルト・カフエーザから十九キロメートル

川尾利一

アルトカフエーザ町の方に御照會の節は、岡崎司三をお尋ね下さいませ

山田 鍛冶 工場 鍛冶職見習 十七八才以上 大工 職 三十才迄

大 阪 商 船 社 社會 船 商 阪 大 北米諸港を御見物の好機

大 阪 商 船 社 社會 船 商 阪 大 東京館 仲村渠三郎

ブラジル入國所感

社いさ子

夢は破れぬ、余りにも果敢なく旅の委見まもるはあはれみ空の星光のみ。己が自ら荷物擔ひて別れ行くその姿、その心、雄々しき開拓者よ、植民者よと高き理想も影をひそめて、ひとしく面に浮ぶ不安の色。薪用ゆるる汽車にありながら何時しか山又山の奥にぞ入りぬ。見る影もなきエスタソンの幾つか、窓より襲ひ入る昆虫の群。珍らしと眺めしカフエザールも、今や胸躍らすの原動力には足らず、曠野、荒原、車はめぐれど渾なき深林。六日夜は芭市に宿る。沖山氏の厚きもてなしに漸く疲れし身も、靈もや、小康を得たるの思ひあり。

聖州藝壇



植民秘史

パイネーラ物語

汀打浪

朝四時、ビリグキ、ルツサンがイラ行きの一行を送り、單身止する。濱口領事館を官舎に訪問し、親しく教育問題につき明教示を賜る。ついで聖州新報社に香山社長を訪ひ、氏の私宅に於いてY姉に面會す。社長夫人はじめ懇ろの御もてなしには異郷の思ひもあらず、九日午前四時感謝にみてる芭市を後にす。車内黒き人々の間に伍して只管に日本女性の自重を加ふ。暗を馳せ行く車の歩み、その名の如くノロノロたるは之れ常陸式山の端、思ひはいつしか富士の曉景に飛び行く。チエテの流れ水濁り淀みて、自ら不健康地たるを證明したるやにも見ゆ。

共に築きし故郷に彼の孤兒は歸りしと重き木柩に身を載せて村人集ひ喜び、翁は天に叫びたり。昔の友等手をとりて彼を廻りて歌ひけり。罪の重荷に堪むかぬつあまりに長き息を吐き、顔を赤らし、疲れて聖衣の膝に泣き伏せる孤兒の頭を手を伸べて神父は祈り長かりき。神父の黙禱長かりき。

誰か屠る性の牛、孤兒は怒りて遂に行く。奇計の成りて、確のようやく固きその日より彼の行方を失ひて、六年は水と流れけり。しやう病ついに地を拂ひ、緑なす野に牛肥ぬ。谷の流れば堤して水は燈の夜を刺す。朝の鐘に諸人はもの、新しき今日を祝き夕日に映ゆる十字架に幸多かりし今日を謝す。



冬日詩

脩一郎

傷けられたる魂の如く、ゆるへおのゝく悲しみ。絃の如く鳴りせめし血みどろの合品は、著目の前に怒し。腐れ行く肉の如き夕陽は、絶望と悔恨の陰府に空しくひかれ行く。凍りたる大地に横たはり、刃の如き流れば横たはり、鋭き鋭き感觸が。

灰色の尾をひいて奔走し、生きものは、安堵さを厭く。死せるものは、安堵さを厭く。田園に都倉に、銀の嵐は狂ひわたり。深き深き冬の叫の底に、じつに不思議な静けさが、死の如くひそむ。なごやかに微笑の如く、冬の陽が、寂しき影をつくる時、癒しき影をつくる時、癒しき影をつくる時、癒しき影をつくる時。

新川柳十句

堀木田榮光花

地位が出来、名譽がつき、若い燕出来。雨が降る様を踏り場靴の音。腕にあまる女を抱、ダンスなり。ハツとした顔は三十九度の熱。戀人のたつた一ツもつかみ得ず。黒ん坊の怒つた顔は猿に似る。御佛のモデルの娘、一工夫。白粉を塗るにも娘、一工夫。先生の轉居、生徒のかせい来る。ハンカチの口紅を女房、見のがさず。

Dr. I. Watanabe MEDICO 専門 内科 外科 婦人科 小児科

療診同共伯日 日本醫師 金野寅太 自宅プロミツソウキ

Engenheiro Civil S. Okamoto 岡本專太郎 測量建築製圖

CASA TOKIO 商具家材木 京東ザーカ

OFFICINA JAPONEZA 鍛冶職 見習至急募集

Terras na Comarca Sto. Anastacio Pertencente a Francisco P. Goulart 見當りました! 地券確實の珈琲地帯

伊藤醫院 齒科 山本龜吉 K. Yamamura Cirurgião Dentista 文化植民地事務所 T. YAMADA



母國 便り

在米邦人が

太平洋横断 女流飛行家もまじりて 四人が發表す 日本からの太平洋横断飛行計画が...

兵隊さんの服が モダン化する

陸軍の隊服を時代代に適應し且將來の戦時を考慮して改正する...

歐洲へ一時間

日本無線に新紀元 今度日本無線電信社の名古屋無線電信局が完成した...

朝鮮貴族を救済

朝鮮總督府は本年二百五十萬圓をもつて窮乏せる朝鮮貴族を救済することに...

改正工場法は 七月より實施

第五十六議會を通過した改正工場法は七月一日から實施される...

小樽市の大火

四月九日午後九時四十分小樽市官町出口金之助方附近より...

熱心な富田翁

金澤市富田の陶器製造富田忠男(五十四)は、今から二十五年...

防弾衣の發明に

金澤市富田の陶器製造富田忠男(五十四)は、今から二十五年...

青年 二名 募 集

聖州新報社

これは新しい 女學生市場

女學生が店主であり店員といふ東京最初の珍しい市場が省線目白の側に出る...

奉天城 破計畫

改旗と排日に憤激のあまり爆破用黄色火薬一千キログラムを奉天城に...

ブラジル産の コーヒーを献上

四月十二日午前ブラジルから歸港した商船サンクス丸で...

上杉博士逝く

東大教授時代より皇室中心國社主義運動を率へた上杉博士が...

古賀商店

内外雜貨 小間物 洋酒類 雜貨類 穀物仲買

御旅館 サンパウロ

清潔と親切が常の主義

土岐商店

清潔にして親切第一主義

中央ホテル

清潔にして親切第一主義

中矢商店

輸入元 中矢商店

リ合つて實現されたのである、館で極秘裡に取調中であつた...

をまげず今度は彈の研究から始めて石綿を主とした防弾衣を研究中で、一代には必ず完成する...

貧のド底にある 朝鮮總督府は本年二百五十萬圓をもつて窮乏せる朝鮮貴族を救済することに...

第五十六議會を通過した改正工場法は七月一日から實施されることに...

四月九日午後九時四十分小樽市官町出口金之助方附近より...

金澤市富田の陶器製造富田忠男(五十四)は、今から二十五年...

金澤市富田の陶器製造富田忠男(五十四)は、今から二十五年...

輸入元 中矢商店

HOTEL CENTRAL S. ISHIGAMI Araçatuba. 中央ホテル. 清潔にして親切第一主義.

HOTEL S. PAULO T. NAGATA Araçatuba. 御旅館 サンパウロ. 清潔と親切が常の主義.

Casa Koga. Caixa, 30 GUAYCARA. 古賀商店. 内外雜貨, 小間物, 洋酒類, 雜貨類, 穀物仲買.

Casa Yabiku. Armazem de secos, molhados. 屋比久商店. 内外雜貨, 小間物, 洋酒類, 穀物仲買.

Casa Takeda. Armazem de Secos e Molhados. 武田商店. 内外雜貨, 小間物, 洋酒類, 穀物仲買.

PHARMACIA TABATINGUERA. Q. Guibo. タバチンゲラ薬局. 内外藥品各種, 醫器器具類.

CASA ARITA. Caixa Postal, 82. 有田商店. 内外雜貨, 小間物, 洋酒類.

THE YOKOYAMA SPECIE BANK LTD. RUA DA CANDELARIA, 23. 郷里送金. 御送金の伯貨は當店にて受取りたる當日...

新着日本食料品荷揃ひ. 今度のマニラ丸で新らしくておし、母國の食料品が澤山に着きました...

乾燥及野菜類その他. 中羽煎子, 縮繭煎子, 丸干鰯, 櫻海老皮割, 櫻海老皮附...

罐詰類. 蒲鉾, 竹輪, 飯納, 蛤蜊, 鮑魚, 鱈魚, 穴子蒲焼, 米鳥賊, 鰻魚...

横濱正金銀行. リオ、デ、ジャネイロ支店. 預金, 貸付, 割引, 代理店.

調味料の革命 日乃出醬油

日 出 賣
リヨ日一月五
候ク可申シ出賣

●御家庭向
ガアラーフ
日本一斗
肥後白焼一斗
二十リットル
●商店向
デシモ 四十リットル入
キント 八十リットル入
カルトラ 二百立入

拜啓
各位益々御清福の段賀し奉ります
弊店儀今回平素皆様の御眷顧に酬んが
ため、日常生活の要素たる醬油が、従
来ともすれば品質粗悪、時としては衛
生に害ある品の横行するにかんがみ、
今回一大醬油醸造場を新設し、原料の
嚴撰、製品の改良、價格の低廉を主眼
とし、「日乃出醬油」と命名して諸賢の
御試用を仰がんとするものであります
弊工場は最新式の設備を施し、醸造能
力年額一千石を超え職人は何れも母國
より招聘した熟練者なる上に、醸造は
最も卓越進歩した方法を採用し、製品
の優越は、母國野田醬油と見たり難く
弟たり難きものであります
特に當地衛生試験所では分拆有効證を
下附せられたるの外全所長より、調味
料としてかゝる優秀品を産出し得るに
至りたるは伯國の喜びとする所なりと
の讃辭を賜はりたるは弊店のひそかに
光榮とする所であります
日乃出醬油を御披露申上るに際し重
ねて皆様の御清福を祈ります
中矢商店主謹白



△日乃出醬油御買上の最好期
宣傳の爲め特別割引券添付▽
△各御家庭に日乃出一ビンのお備へは
晚餐の團らんに喜悅の基▽

美味しい日乃出味噌も同時に發賣致しますから御愛用下さい
(各定價表は御申越次第進呈)

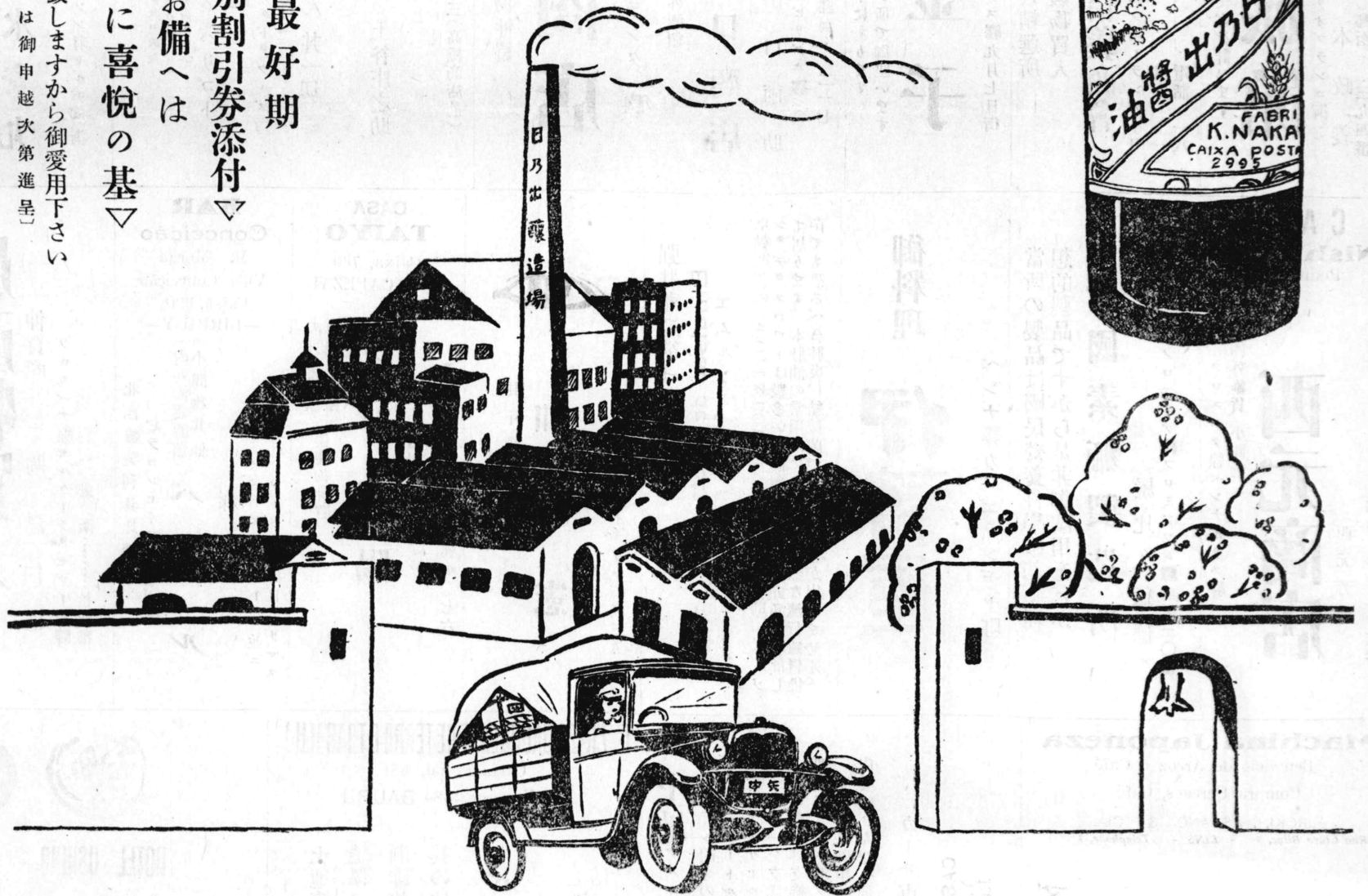

所 賣 販

店 商 矢 中

Rua Conde de Sarzedas, 15
Coixa Postal, 2995 ---- Tel. 2-6136
SÃO PAULO

醸造場
Nova Manchester
S. Paulo

集募店約特
地民植地耕]地團集人本日
及油醬出乃日てけ[町市各
を店賣販約特の品諸本日ひ
。すまゝ募

CASA AOKI
ARMAZEM de
Seccos Molhado

青木商店

北西線リンス市 寺院プラザ前

Armazem
JAPONEZ
C.261Pennapolis

代田商會

ノロエスタ線ペンナポリス市アベニダ
ワシントン、ノリス三五 郵函二六一
代田喜市

Casa
HIGASHI
Pennapolis

東商店

▼内外雜貨
▼小間物類
▼穀物仲買
北西線ペンナポリス市アベニダ
郵函七六番

製菓 横濱堂

北西線プロミッソン驛セルヂツツベ街
岩城富士作

CASA
Ichinose
Araçatuba

瀬商店

○内外雜貨○小間物○金物
農産物 仲買 一ノ瀬勸助
ノロエスタ線アラサツツバ驛

Hotel
ORIENTAL
Promissão

オリエンタル旅館

青木多喜藏
北西線プロミッソン驛 郵函四七
券め御一報下されば食事宴会の用意をしておきます

福田屋製菓所

和洋菓子製造卸、小賣
▲母國に於て金、銀賞金受領
高橋増造
リンス市

DENTISTA
M. IRIE
Cafelandia - Penna

最新式設備 技巧優秀
齒科醫 入惠正行
ペンナ驛カフエランデア町
(川尾旅館隣)

Hotel
Yamamoto

山本旅館

▲清潔親切を本位として御便宜を計ひます
ヒリグキ町バロン、ド、リョプランコ街
山本政義
(公園上通り) 郵函三三九四番

Maquina de Beneficiar
CAFÉ E ARROZ
S. Fukuhara & Cia.
Caixa, 51 Tel. 18
CAFELANDIA
PENNA N.O.B.

福原信義商會

珈琲及米穀精選所
珈琲棉花穀物買入
合資社
ペンナ驛カフエランデア町
郵函五一
電話一八

Hotel e
Bar
LINS

御宿 金子

リンス入口の坂下にあります
當驛に最も近い所で御座います
ノロエスタ線リンス驛九月七日街

CASA
YAMAGUCHI
Biriguy

山口商店

○日本品○小間物○内外酒類
雜貨金物 雜貨仲買
ノロエスタ線ヒリグキ驛
郵函二二一七

Casa
JAPONEZA
Guarantã

村上商店

▲一般雜貨 ▲農産物仲買
グアランタン驛

つち屋

土谷庄之助

和洋御料理 酒類 壽し どん 井一切
リンス市九月七日街六三(高橋商店前)

Dr. L. Parigoto
- LINS -

主治 専門
▼皮膚病及手癬 疥癬 ▲淋病 淋炎
▼サンフランシスコ病院 南大河軍
▼ドットル ルイス パリゴト
▲光線 紫外線電氣リョ法
▲最新 洗剤リョ法 洗剤完備
▲北西線リンス市オスワルド・クルズ街
▲内奥地往診の需めに應ず

Y. Shimizu
Cirurgião Dentista
- Promissão -

伯國最新式治療
齒科醫 清水安丸

▼北西線プロミッソン町セルヂツツベ街

CASA
Nishimoto
Pennapolis

西元商店

ノロエスタ線ペンナポリス驛
内外雜貨 小間物
西元芳熊
郵函三〇七番

帝國素麵製造所

當所の製品は國民營養科學に基く理
想的製品です。是非御試用を乞ふ
屋比久 猛徳
ノロエスタ線プロミッソン驛郵函三〇番

御料理

伊勢屋

ペンナ驛カフエランデア町

強壯劑を欲する人は
Emulsão de Scott
エムルソン、デ、スコット
卓効顯著の SCOTT'S EMULSION 社製純良肝油・エムルソ
ン・デ・スコットは、數多の強壯劑中から斷然頭角を現はし
て居ります。本肝油の常用者には如何に猛烈な流行感冒性
菌でも恐るべし肺炎、結核菌でも侵すことが出来ませぬ。



加藤憲

眼科専門醫
リンス市ノリスガマ街三三三A

CASA
TAIYO
Caixa, 760
ALTO CAFEZAL

カーザ 太陽

内外雜貨類 農産物仲買
自動車運搬
小川健六 共營
岡崎司三
アルトカフエザル町 郵函七六

BAR
Conceição
M. Morita
Villa Conceição
Caixa, 390
- BIRIGUY -

農産物買入

北西線美利具比驛
ピラコンセイソン市街地
内外雜貨類 小間物其他
森田經營
ペンナ驛カフエランデア町
ソルベッタ毎日アリマス

農産物買入

仲買商 岡島仁郎
ソルカバナ線セルヂツツベ街
郵函三三九四番

Machina Japoneza
Beneficio de Arroz e Café
Compra Cereacs, Café

HIROKI, ASSANO & CIA.
Rua Clavo Bilac, 5 - LINS - Telephone, 3

マキナジャポネーザ

一、精米 珈琲 精撰
一、倉庫業並ニ運送業
一、農産物仲買及販賣
一、サントスの各々ミサリオとの
便宜を計る
一、時間は何時にも御求めに應ず
北西線リンス市
電話三 郵函二〇三
廣木 共同商會
淺野

カーザ東京 杉本芳之助

CASA TOKIO
Y. Sugimoto
Rua Sta. Epligenia, 11A Tel. 4-6487
Caixa Postal, 1005 - São Paulo

土地 賣出し

位置は近々開通のニボニカ驛より六キロメートルより
卅キロメートルに亘り面積五千アルケル餘也
地價一アルケル六百五十アルケル位にて、始め
三分の一を支拂ひて賣買契約書を交附し、残額は二
ケ年以内に御支拂の事(但一區五十アルケル以上)
地權アツシム町ブリーロ・カトル・リョに御調へあ
りても又御申越次第和譯の寫を御送り申します
尙委細は左記へ葡文又は和文にて問合され度し

EMPRESA BAURUENSE DE TERRA E TRABALHO
Caixa Postal, 58
Rua Noroeste, 3-80 BAURU

パウリー土地勞働社

主幹 村崎豊重
加藤順之介



HOTEL USHINO
三共商會
節發賣元
館主 前田吉太郎
サンタス市ランセルムスタナ街四八
電話一九二四 郵函三二八

逸話の人 後藤新平伯

列車の中で病氣になり、京都で療養してゐた後藤新平伯は、四月十三日午前五時半、ついに春にそむいて亡くなつた。後藤さんは、少年團のお父さんであり、すべての點でなつかしい人であるが、それと同時に逸話もまた多い人であつた。

後藤新平伯が例の相馬事件にひつかかり半へ入つた時、打込まれるとすぐぐうぐうと高聲を上げて寝てしまつた。あまりの度胸のよさに驚いたのが、この牢にゐた同科何人といふ大泥棒で後藤さんが眼をさますと「親分は何度目です」ときいたのには後藤さんも閉口して「吾輩はこんなところにはじめてぢや」といつたが、泥棒、どうしても同職とひとり定めをしてさかないと「親分々々」で通した。

後藤さんはよく寝る。早い頃だが伯が葉山へ別荘を新築してこれを見に行つた。玄關へ入ると、どうしたものか俄に腹を立て、靴のまゝ、その後の杉戸やら障子やらを減茶々に踏み破りその靴のまゝ、奥座敷まで入ると運んであつた大椅子に腰かけて暫く黙つてゐる。一同おつかなひつくりで顔を覗くと、ぐうぐうと高い聲を上げて寝てゐたといふ。一緒に居た鶴見祐輔君なども煙にまかれてしまつた。後でさして見ると杉戸が餘りけは、しつゝの気が入らなかつたのだといふ。

怒りッぽく、飽きッぽく周囲の人達はビリビリしてゐたが、このヤンチャな伯も大正十二年に九十九歳でなくなつた母を哀れ子刀目の前に出れば猫の子のやうなものであつた。政治上のとは別として家庭向きにとは万事刀目のいふがまゝで、今は万葉の邸を建てた時に、その洋館にする考へてゐたが、それ

では刀目が氣に入るまいと、わざと母家を純日本風にして庭の好みも刀目の大好きな竹を中心にしらへた。しかし日本建ではどうも不便で困つたが伯は「母の生中は洋館は建てない」といつて承知しなかつた。この邸を伯は「九六庵」と稱した。母堂九十六歳の時に竣工したためである。

後藤伯の居間に質素な幅がある。「あまたあるむかでの足も深まじ蛇てふ虫の行き交ふを見たり色香にめでた道迷ひを」の二首。共に年少のころ、故郷水澤を出でんとした時に慈父十郎右衛門氏が、わが子のために贈るところ、伯は時にこの幅の前に端坐して冥目を久しくしたものである。

毎朝五時には起きる。塩辛が好きで、三度々々これを食膳につけさせた。氣が向くと七十になるまでは馬に乗つた。いつか寺内伯の銅像が出来た際あの馬上の姿を見て「君あれば惜しい」と右の足のあぶみの踏み方が少しいかに。靴がぬげさうではないか」といつた。

毎朝床屋をよんで髪を刈らせお湯へ入つて、さて客に會ふ。わしは一日に紅茶を先づ甘杯菓子も洋山知らぬうちに食つてゐるさうぢや。つまりお客に釣られるのぢや」といつてゐた。

ドイツ仕込みの醫學者で、それが最近自強術に凝り固まつて興が乗ると客を捉へて、その實演をして見せた。

伯が大阪に來たのは去る三月が最後であつた。大阪では今橋の料亭「いせや」の膳料理がお氣に入り、來阪の都度、伯自身出かけるか、または取りよせたものを「いせや」ですまし女將の懇望で、いつにない上機嫌で皮肉をいひ、得意の筆を揮つたものだ

Fabrica de Doces K. FUKUDA BIRIGUY 御祝儀、宴會、佛事、其他 御贈答用菓子、卸並小賣 福田製菓工場 北西線ビラヂキ町郵箱四二〇

Matsufuji Caixa, 91 PROMISSÃO 農産物仲買 内外雜貨並に菓子類及洋酒類 プリキ細工品取扱 風呂茶、パケツ、メチーダ(珈琲用) 領事館諸願用紙あります 北西線プロミツソン驛郵箱九一 藤 初 市

CASA HINODE I. SHIGEMATSU Araçatuba 中井ブランド機特約 其他各種 農産物仲買 内外雜貨洋品小間物 日の出商店 アラサツトバ食庫マレンシャル、デ・テオドロ街一五五 重松市作

Casa Parana CAIXA, 103 DUARTINA 内外雜貨 農産物仲買 小間物 カーザ パラナ 安元商店 バスレル棉花會社代理人 安元青太 北西線アラサツトバ驛郵箱一〇三五

Casa Hirata Caixa, 47 Tel. 81 Promissão 最新式設備を以つて一般治療に應ず 向井齒科醫院 向井 丈 松 北西線アラサツトバ驛、マイオ街 郵箱……九七番

Casa Hirata Caixa, 47 Tel. 81 Promissão 反物 雜貨 平田商店 平田千嘉藏 北西線アラサツトバ驛 郵箱……四七番

Casa Iyda H. IYDA Promissão, N. O. B. 内外雜貨○小間物類○其他一切 飯田商店 飯田 彦助 北西線アラサツトバ驛前

ALFAIATARIA HIRATA Cafelandia-Penna 平田洋服店 ペンナ驛カフェエラランデア町 平田 喜一郎

是非御家庭に お試し下さい 印 醬 油 富士山醬油醸造所 北西線ペンナ驛カフェエラランデア町 藤澤 豊次郎

種子 純カナリヤ種 セボーラ 九十九パーセント (農務局試植證明済) 他に 日本種子 胡瓜、茄子、大根類、野菜類、午ほら、不腐草、新菊等の各種も着荷してをります

瀬木商店 支店 パウル市

Casa Internacional - de - Toshiteru Matsumoto ARMAZEM DE SECCOS, MOLHADOS COMPRA-SE CEREAES CAIXA, 98: GUAYÇARA: L. NOROESTE 国際商店 北西線アラサツトバ驛 アベニダ・ウソ通り 郵箱……九十八番

Missão Japonesa do Brasil R. Galvão Bueno, 85 Caixa, 2-2 São Paulo サンパウロ教會 日曜學校 午前八時半 大人集會 午後七時 場所 聖市 ガルボン・ブエノ街八五番

移轉廣告 事務所狹隘ニ付キ左記ノ場所へ移轉仕候 一、ルア、アルバレス、ペンテアア 一、電話 二二一三三四二番 一、郵箱 二九七五番 一九二九年五月 有限責任ブラジル 拓植組合 Sociedade Colonizadora do Brasil, Ltda. Rua Alvares Penteado, No. 30, 2º. And.

Casa Anse Armazem de Seccos e Molhados Machinas de Beneficiar Café e Arroz Moinho de Fuba Araçatuba 安瀬商店 アラサツトバ食庫 事務所 北西線アラサツトバ驛 郵箱……二〇八 電話 五四

Marcenaria JAPONESA MASSAGI KOGA BAURU 家具製販賣 古賀政次 商工展覽會金メダル受領 北西線アラサツトバ驛、ノリス街六ノ三 (シネマ前) 電話三四番

CASA OHARA DE OHARA & IRMÃOS, Machina de Beneficiar Arroz ARAÇATUBA 精綿 精米 及 フバ製粉所 雜貨 仲買 大原兄弟商會 北西線アラサツトバ驛 カロス・ゴメス街 郵箱……二〇八 電話……三〇番

Missão Japonesa do Brasil R. Galvão Bueno, 85 Caixa, 2-2 São Paulo サンパウロ教會 日曜學校 午前八時半 大人集會 午後七時 場所 聖市 ガルボン・ブエノ街八五番

ノロ線殖民の面影 其十

上野松太郎君
ノロ線殖民の面影 其十
五千本を植付けた。
彼にとつて此の咖啡...

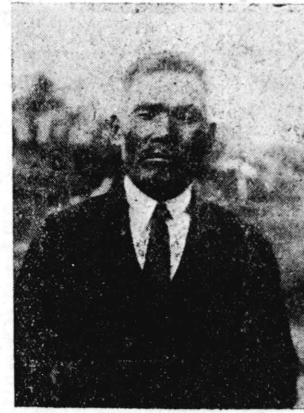

上野松太郎君

あるが、茲には掘出すまい。
経済的にも充分恵まれて来た。
上野君は、昔年五十二才の別荘...

哀れ青年の死 友の過失で

本月初旬、ノロカバナ線のアラタ
ノロ線拓殖組合経営の
アラタ拓殖組合の...

將來發展する
アラタ拓殖組合
アラタ拓殖組合から十四キロ...

賞金五コントス
ノロカバナ線拓殖組合
ノロカバナ線拓殖組合の...

宮崎縣に地震
五月廿二日宮崎縣市を中心
に地震あり、被害を受けた...

梅谷専務の山巡り
ノロカバナ線拓殖組合
ノロカバナ線拓殖組合の...

中西監督來伯
日本ホーリス教会監督中西
重治氏は、近着神奈川丸で...

共和植民地
ノリス市界隈の邦人集居地
に、共和植民地を創設する...

同志會創立
日伯新聞問題
地方新聞問題...

御大典の御大書帳
大阪朝日新聞社御大典の御大書帳
が、アラタ拓殖組合の...

濱口領事歓迎會
去る十九日午後二時、濱口領事
官邸に濱口領事歓迎會が...

日下部照携帶金支拂
日下部照携帶金支拂
日下部照携帶金支拂の...

大豆
大豆
大豆の...

御大典の御大書帳
御大典の御大書帳
御大典の御大書帳の...

齊藤等
齊藤等
齊藤等の...

海外興業株式會社
海外興業株式會社
海外興業株式會社の...

大庵喜八
大庵喜八
大庵喜八の...

取消廣告
取消廣告
取消廣告の...

Dr. H. Saito
Dr. H. Saito
Dr. H. Saitoの...

告示
告示
告示の...

日本帝國領事館
日本帝國領事館
日本帝國領事館の...

Dr. K. DAIAN
Dr. K. DAIAN
Dr. K. DAIANの...

Dr. Osvaldo Faria
Dr. Osvaldo Faria
Dr. Osvaldo Fariaの...

Terras na Noroeste
Terras na Noroeste
Terras na Noroesteの...

中村貞彦
中村貞彦
中村貞彦の...

字句訂正並追加廣告
字句訂正並追加廣告
字句訂正並追加廣告の...

Dr. Osvaldo Faria
Dr. Osvaldo Faria
Dr. Osvaldo Fariaの...

滑稽 頓智 一人修行

(第十八席)

宗純尚も力に任じて續けさせ... 宗純尚も力に任じて續けさせ... 宗純尚も力に任じて續けさせ...

Pharmacia Filhinha Cafelandia-PENNA... 中尾 政秋... 宗純尚も力に任じて續けさせ...

宗純尚も力に任じて續けさせ... 宗純尚も力に任じて續けさせ... 宗純尚も力に任じて續けさせ...

宗純尚も力に任じて續けさせ... 宗純尚も力に任じて續けさせ... 宗純尚も力に任じて續けさせ...

宗純尚も力に任じて續けさせ... 宗純尚も力に任じて續けさせ... 宗純尚も力に任じて續けさせ...

宗純尚も力に任じて續けさせ... 宗純尚も力に任じて續けさせ... 宗純尚も力に任じて續けさせ...

宗純尚も力に任じて續けさせ... 宗純尚も力に任じて續けさせ... 宗純尚も力に任じて續けさせ...

宗純尚も力に任じて續けさせ... 宗純尚も力に任じて續けさせ... 宗純尚も力に任じて續けさせ...

懐中寫眞機 並に寫眞用具類賣

OFFICINA DE COSTURA MARIA K. SHIBATA

MARCENARIA Japoneza N. Hiraoka

HOTEL PROGRESSO 日本郵船會社

Hotel Japonez 日本旅館

Bar Mikado Cafe Expresso Caixa, 20 Biriguy

Laboratorio Chimico Phco. Japonez RUA ASSEMBLEA, 31 SAO PAULO

Pomada Pixinol 軟膏 大河内薬化学研究所 T. Okochi Telephone 2-4813

有名なファルマシア 邦入商店

珈琲栽培の請負者募集

FERRARIA de T. ONISHI -LINS-

Hotel Japonez 日本旅館

Casa Kageyama Bella Cruz, C. P.

吉田兄弟商店

歯科醫 山中信一

吉井商店

HOTEL SHOWA Cafelandia-Penna

昭和旅館

松岡齒科醫院

松岡政次