日米
The JAPANESE AMERICAN NEWS
K. ABIKO, PUBLISHER
PUBLISHED DAILY AT 650 ELLIS STREET
SAN FRANCISCO CALIFORNIA
PHONE FRANKLIN 3311
ENTERED AS S. P. POST OFFICE AS SECOND CLASS MATTER
SUBSCRIPTION RATES IN ADVANCE
DAILY.....ONE YEAR.....$11.00
DAILY.....SIX MONTHS.....5.50
DAILY.....ONE MONTH.....1.00
SINGLE COPIES.....5 CENTS

醤油
料理には ヤシラタマ

北滿なほ不安

匪賊一千東支西部線 安達城を突如襲ふ

縣知事以下廿四名を捕へ大掠奪

（ハルビン廿四日電通）約一千の民匪が東鐵西部線安達城を射撃、監獄を破壊、囚人を釋放大掠奪を敢行したる上縣知事以下廿餘名を人質として拉致し、副縣知事を惨殺した、在留邦人は何れもハルビンに避難して來たしかし負傷の程不明で憂慮されてゐる

李海青一派 暴れる

（長春廿四日電通）東鐵貨物は三家堡附近を進行中李海青一派の鐵道破壞のため機關車と貨物車二輛顚覆、露人機關手二名卽死

東支南部線 全部復舊 反吉軍退却

（ハルビン廿四日電通）東支鐵道南部線石頭城子を掠奪した吉林軍は廿三日夜何處か退却目下同地一帶はわが守備隊によつて守備されてゐる、交通、通信も廿四日中に恢復の見込みである

日本人十一名 慘殺の報

（長春廿四日電通）石頭城子で日本人十一名を慘殺の報あり、ある

兵匪鐵路を破壞 貨車十一輛粉碎

貨物は悉く掠奪さる

（ハルビン廿四日電通）東鐵入江駅に包圍された形さる電、その後の情報によれば石頭城子附近は兵匪のため鐵道破壞方面のわが部隊は昨夜出動した

（ハルビン廿四日電通）東鐵入江駅に包圍された形さる電、その後の情報によれば石頭城子附近は兵匪のため鐵道破壞方面のわが部隊は昨夜出動した

聖上各元帥を御慰勞

勅諭五十年記念式の日

（東京廿四日電通）閑院元帥宮殿下並に東郷元帥は御病氣の故をもつて廿四日の勅諭五十年奉戴記念式に參列不能につき天皇陛下には右式場より還御の後特に病中御尊ねとして香魚一折宛を賜ふ、又同じく千葉縣に靜養中の上原元帥に對しても御祝附の御菓子を賜ふ、なほ伏見軍令部長宮、大角海相、荒木陸相に對しても御慰勞の思召しをもつて香魚一折宛を賜はる。

學良の匪賊 通遼を包圍

危險を傳ふ

（奉天廿四日電通）昨夜深更張學良の匪賊は通遼守備のわが部隊を夜襲し激戰三十分わが軍は孫奉を奪はれ貨車十一輛顚覆粉碎、貨物は孫奉を奪はれ

特別義會

五條による

（東京廿四日電通）野球リーグ戰雨で延期

（東京廿四日電通）野球リーグ早慶第二回戰は雨のため延期。

貴族院の民政系 政府いぢめ策

憲法上の解釋を以て 小細工では行くまい

（東京廿四日電通）政府は憲法第四十五條による特別議會を召集せず、第四十三條の臨時議會を召集せずして、第四十三條の臨時議會を召集せるは憲法違反であるとの聲が貴族院反政府系の間に高まりつゝある、それで來る第四十五條による特別議會を召集せず、第四十三條の臨時議會を召集せるは憲法違反であるとの聲が貴族院反政府系の間に高まりつゝある、それで來る廿八日の議會の際政府は憲法第四十條を適用せんとする手續の解釋を秘密院に諮詢する手續を取らねばならぬ譯となる、その際秘府は第四十五條による議會を召集すべきである決定せば政府は議會召集について違反行爲をやつたいふので責任を負ひ辭職せねばならぬことになる見らる、しかしこの反政府計畫に貴族院の中立的立場にある有爵議員等が乘つて行かぬやうだ、從つて右決議案は成立すまい、何れにしても右の如く筋書通りうまく運べば興味ある結果を招來せん

第一回調査報告作製

（奉天廿四日電通）リットン卿は本日午後ホテルの一室に閉ぢこもり五月一日までに聯盟へ提出の第一回報告書作製に着手した

聯盟調査員を戰慄させた 舊軍閥の暴虐な事實

滿洲國を擁護し吾等を助けよ

鮮農代表者歎願書提出

（奉天廿四日電通）鮮農代表四十八名は本日午前十時リットン卿を訪問した、折柄リットン氏不在、ベルト、カフトアンゼロアッスターの三氏が代理として會見、鮮農等より

▲舊軍閥の鮮農に對する干渉壓迫の實情

▲事變後奥地における鮮農虐殺の狀況

▲滿洲國樹立後鮮農の對遇が良好となり生命財産が確保するるやうになつた現狀

▲聯盟が滿洲國のこの態度を援助されたいと希望

右の如き諸事項を記した長文の朝鮮語歎願書を手交、ベルの慟狀についての質問に際しては從族を虐殺された十四名より直接身の毛のよだつような生々しい體驗を報告、調査團側も蒼白になつて聞き入り、軍閥の暴虐振りには流石に一驚を喫し、深き感動を受けたもの搖がんばかりに響き渡り十時四十五分散會、上陸下には還御

一時は居留民生死氣遺はる

（ハルビン廿四日電通）石頭城子方面匪の大掠奪をこゝむり死傷多數の見込み、日本人數十名、鮮人四百生死の程氣遺はる

願維釣問題 一先鳧か

日本側譲歩 面目を立て

（奉天廿四日電通）願維釣の入國問題については日本側が幹旋の勞をとつてゐる、しかし結局願維釣を長春以北に同行せしめず日本領事員も同行を中止しもつて各方面の面目を立てんとする的達成のため願維釣を入國せしめ、それで願維釣問題も右案に落着くものと見らる

滿洲國態度 強硬に閉口

日本に依賴

（奉天廿四日電通）滿洲國の願維釣に對する態度頗る強硬、リットン卿は日本側に調査團の目視で舉行、夜來の雨も十時頃には小止みとなり、大内山の新緑一入鮮やかである、午前七時、在京

陸海軍將官 近衛、第一師團代表部隊

（東京廿四日電通）軍人勅諭五十年記念式は本日午前宮城前廣場で舉行、夜來の雨も十時頃には小止みとなり、大内山の新緑一入鮮やかである、午前七時、在京

聖壽萬歲

六萬市民の歡呼 天地をゆるがす

勅諭記念式擧行

宮城前廣場の人波

（東京廿四日電通）軍人勅諭五十年記念式は本日午前宮城前廣場で舉行、夜來の雨も十時頃には小止みとなり、大内山の新緑一入鮮やかである、午前七時、在京

陸海軍將官、近衛、第一師團代表部隊、陸海軍諸學校分隊は日本報道せるがごとくジャパーリー廣場に集合、農林省前に賣捕學生等、步武堂々入場、九時半、製本宮以下六殿下は玉座の左右にひの内閣を締結、農林省では御整列、犬養首相以下文武閣官ちかく糸價委員會と補償審査會成績を正して待つ、かゝる間に時十時陸海軍通常御禮裝をもつて御愛馬白雪に召させられ、御車寄せ着御この時大角海相は式典開始を宣し、

軍人勅諭

朗讀、ついで犬養首相は勅語を讀む、かくして同日大將愛擊をもつて六萬のネ雲が兩知事は本日飛行機で當地着、ロルフ知事はバージニアリッチモンドに渉かれる知事會議に出席した上華府に赴く豫定、同地で用事をすませ華府から來る土曜日飛行機でサクラメントへ直行する積りであるさいふ

滯貨生糸 價格問題

近く決定

（東京廿四日電通）滯貨生糸處分案が決定せず、今日の閣議に附議した、それによつて正式に決定さるよはず

口知事飛行

華府から櫻府まで

（フラバマ州バーミンガム廿四日合同）ロルフ加州、バルザーの人命に危害を加へる如き兇暴なる行爲に至つては、その動機の如何に拘はらず、これが絶滅を期さねばならぬ。兇暴行爲は、其動機の背景をなす思想によつて、世にそれを白色テロ、赤色テロと區別してゐる。しかしながら此の分類は決してその行爲に對する攻擊の程度に差異を生ぜしむべきものではない、その惡るべく、忌むべく、除くべきは兩者何等軽重のある筈はない

この兩者に對しては一法律を以てこれを處斷し、これが取締りを充分にすべきは勿論のことである。

しかしながら、これが取締や衛に當る當局も、また之を援助する國民も、かやうな事態を惹起した我が國民間の空氣について充分正視しなければならない、近來直接行動の脅威の著しくなつたのは、われ等の身で指摘した如く、曲解した政黨政治の機能が、そのまなるものに數へられねばならぬ。政黨がその操守を嚴にして萬の惡臭の輝神から發する國家の樹立さ、その遂行さに邁進せず、その選擧對策は專ら政權獲得本位に終始したと目前の權力を得んがためには、いかなる高價な國民的犠牲を拂つても、かまはないと言ふ有樣である。さらに國家權の百論の府といふ本來の目的を忘れて、泥合戰の醜態を演じて却つて得意としてゐる風に見へる。國民のこの輿論に對する不信用さ、右の事態によつて鼓吹せられた個人的暴虐的の風潮さが、今日の暴力橫行時代の大きな原因となつてゐることは爭へない。

けれども此處に擧げなければならぬのは、世間が白さ赤さに對して與つて力あるいふ事實である。一體白さ赤さの對立は人間の思想を形成する大きな要素である。この二者の適當な配合、交互作用が、人をしていはゆる中正の道を進ませる。たとへば生理的生活上に於ける冷熱の二つの作用の如きものである。さもに甲乙すべきではない。たゞ思想が二者の一方に偏いて中正を缺いた時に、墮落さなり危險さなる。その墮落さ危險さにおいて、二者共にしい。冷熱が極度に一方に傾くことは、遂に人をして生活に堪へざらしめる同樣である。しかるに一動一靜を代表する赤の思想の鬱發を防がざる國民の一派は、これを軽視し

◇ 聖上各元帥を御慰勞

◇ 三勇士奮戰の光景 ◇

三勇士があの悲壯な肉彈の最後を遂げる時さもそつくりの形をやつて見て寫眞に撮つたもの

新規公債總額 六億六千萬圓

非常なインフレーション

（東京廿四日電通）本年度新規起債總額、退職賞金千五百萬圓、この公債發行額は四、五月の滿洲事件費を加えて一億、特別會計で五千萬圓の交附公債が必要なる、それ故全部で六億六千三百五十萬圓となる、もつて財政三億一千四百七十萬三千圓さ陸海軍、外務、拓務の要求した六百五十萬圓さなる、もつて財政上非常なインフレーションさなる譚

（東京廿四日電通）本年度新規起債總額、退職賞金千五百萬圓、この公債發行額は四、五月の滿洲事件費を加えて一億、特別會計で五千萬圓の交附公債が必要なる、それ故全部で六億六千三百五十萬圓となる、もつて財政三億一千四百七十萬三千圓さ陸海軍、外務、拓務の要求した六百五十萬圓の外行政整理上非常なインフレーションさなる譚

井上前藏相、團男爵等の暗殺事件から發して、遂に血盟組の檢擧さなり、一味十三名が殺人罪として起訴せられるに至つた。この事件及び近來國民間に殲滅してゐる一種の精神狀態よりして、いはゆる白色テロなるものに對する警戒が盛んになつて、當局に於いても之が取り締りに鋭意すべき意向を示してゐる樣である。凡そ法を無視する思想は、如何なる種類のものでも

一日一題

◇ 日本行瀛船符切取次 小川ホテル 512 California Street S. F. Calif. Phone SUtter 6168

◇ 日本人街で最も大勉强する旅館 ヱビスホテル 館主 鄉原勝藏 電話 ウエスト 九九一二

◇ 出國再入國に關する手續一切迅速に取扱 桑港プヤキヤン街一六四五 吉木大成堂 1656 Post St., S. F. Calif. Tel. WEst 5361

THE YOKOHAMA SPECIE BANK, LTD.
415 Sansome St., Sa.. Francisco, Calif.
(Telephone GArfield 8676)

◎營業案內
◇米貨預金—定期預金 一ケ年 六ケ月 年四分
◇チャツキアツカウント—郵便で受拂自由出來ますから是非御利用下さい 殘金千弗以上二分
◇圓貨預金—普通定期 一ケ年 年四分 年四分五厘
◇特別定期—十年間總額六ケ月毎に其時の利率に依り計算 四分七厘 日下一年
横濱正金銀行 桑港支店
◇送金—普通送金並に電信送金 迅速丁寧に取扱ひます
◇郷里送金—内地、朝鮮、南洋、臺灣 内太郎便局經由受取人の住所迄確實送金致します
◇預金證書—擔保貸出金其他何等にても御相談に御出を願ひます

陳列 武者人形 附屬品其他
五車堂 1698 Post St., S. F., Calif. Tel. WEst 5488

◇イーストマン特約店
◇寫眞機、活動寫眞機
◇各種及び材料品
瑞穗商會 桑港 ポスト街一六三九 電話フイルモア五二二五

桑港灣東櫻面都兄弟合名 高橋眼鏡店

株式 公債 社債 THE FUJIMOTO SECURITY COMPANY INC.
藤本證券株式會社 櫻本ビルブローカー銀行 本店 大阪支店 名古屋 神戸 門司 横濱 京都 金澤 福島 岡山 廣島 福岡 櫻本銀行 姉妹會社
羅府支店 312 E. First St. L. A. Phone MUtual 5896
桑港 倍令店 1736 A Post St., S. F. Phone WEst 0239

再入國許可出願出國手續稅關其他移民事項一切迅速一事明治十八年より今日迄の日布米國間滿船發着の記錄保存
各滿船會社切符取扱所 ◎田村ホテル 館主 田村信吉 2035 Bush St., S. F. Calif. Tel. WAlnut 9952

THE SUMITOMO BANK, LTD.
315 California St. San Francisco, Calif.
(Telephone GArfield 2016)
◇内地直送店舗所在地 大阪、東京、横濱、名古屋、京都、和歌山、神戸、岡山、呉、尾道、新潟、福岡、廣島、鹿島、鹿屋、門司、小倉、若松、博多、久留米、熊本、佐賀、長崎、鹿兒島、鹿屋、門司
◇日本郵船會社出張所あり
桑港支店 桑港カリフォルニヤ街三一五 電話ガーフィルド二〇一六
羅府支店 羅府南サンピドロ街二〇〇 電話ウツカー 八一一六
加州住友銀行 櫻府エル街四〇〇 電話メイン一〇七八
株式會社住友銀行 資本金七千萬圓 總預金 六億六千萬圓
本國預金 海外送金 郵便利子 四分七厘 通知預金 日歩九厘
郷里送金 無手數料取扱迅速一事 電信送金、手形送金、貸付金等も御便利御取扱ひ致します
米貨預金 加州住友銀行にては各種米貨預金も御便利に取扱ひます 預送金申込書、書類案内御入用其の他何等に依らず御用向の節は御遠慮なく御通知下さい

MAIN HOTEL
ルームは特に勉强致します メーンホテル 櫻府第六街エルム街角 電話 メーン八六一〇

NEW PALACE HOTEL
臣福閑靜、室内清潔にして取扱ひ親切 高等日本風呂の設備あり 羅府ウエスター街壹番八 電話 マヂソン 四六九六
ニュー・パレスホテル 日本人街で最も大勉强する旅館 日本行各滿船切符取扱

NEW YORK HOTEL
305 E. Second St., L. A. Phone MAdison 4696
新式設備、サービス丁寧 室代大勉强いたします 羅府第二街三〇五番
紐育ホテル 電話 マヂソン 四六九六 料理部もあります 金部アウトサイドルーム

日本人經營ホテル中最優第一 オリンピックホテル 117 N. SAN PEDRO ST., LOS ANGELES. TEL. MICHIGAN 9376
御滿足に、御旅用に、面目、清潔、サービス第一

米國邦人第一ホテル 都ホテル 最新大客室三百設備完全 DAスプンセルホ東一街二五八 258 E. 1st ST. LOS ANGELES, CALIF. テンジン Michigan 9581

高等支那料理 美味で清潔な 昭和樓 桑港 ポスト街一六五〇 電話 ウオルナツ 二六八〇 ◇出前は遠近を不問迅速に配達致します

安藝ホテル 桑港 1651 Post St., S. F. Tel. Fillmore 2970.

鮮魚、精肉鳥、野菜類 アメリカン魚市場 桑港プヤキヤン街一八三六 電話 ウエスト七八九九 フィルモア七八九六

武者人形 座敷幟 枠立鯉 軸掛鯉釣金時 鯉吹流し 一八五より 三七五より 五〇〇迄 目錄御申越次第進呈仕候

CALIF. STATE LIBRARY SACRAMENTO, CALIF.

日米

第一世よりの註文

第二世の註文

第一世が是迄築き上げた社會的地位及び事業を第二世に繼承せしめ、それを益々助長して行きたい人格なりビリテーなりに就いて色々心配したり、註文したりする。これは第一世に取つて寔に當然なことである、又其の親切があつて欲しい。だがその親切なり註文なりが、第二世の心情と周圍の環境にシックリ合はないときに、第二世からは無理註文と解され、親切が却つて不親切と解せられる。茲にかの第二世と第二世の間に、一種の隔たりを來たすのである。

◇今日まで第一世が第二世に對しての註文は色々ある樣である、其の重なるものは、もつと意志力を養成して貰ひたいと言ふ點である、もつと眞面目になつて貰ひたいと言ふことにある如くである。

第二世に對し意志力養成を希望する第一世が、自身充分の意志力があつて、而して第二世に要求するのか言ふ點になると、そこに多分の疑問を存する、だが、第一世は、その青少年時代に意志の力が加はつてゐることを否む譯にはゆかない、彼等が二十歳前後にして既に社會に出て自分が生きるために、また或目的のために田國に、都會にあらゆる辛苦を嘗めた、感情上から、或は他から餘儀なくされてか、或はにせよ多分

北太平洋横断飛行の勇者
吉原清治飛行士
來る二十九日紐育より來桑
大飛行は五月下旬頃か

報知新聞社主催の北太平洋横断飛行の壯擧を決行すべき吉原清治飛行士は去る廿四日紐育を出發し清澄・特派員と共に來る廿九日來桑する事になつてゐるが、吉原飛行士が今回の壯擧に使用する飛行機は英國サウンダース、ローム會社製造の「カッサイ・サーク」水陸兩用機でアームストロング、シドレー、リンクス二百二十馬力の優秀機であつて、英國航空省は吉原機の耐久性能を發揮した」と發表したのを見ても、如何にこの吉原機が巧緻を盡めた優秀なものであるかを知る事が出來る

桑港を起點に
北航路
を取りアラスカへ

吉原氏はニューヨークより飛行機は船で桑港へ廻送し自分は汽車で本月末桑港着の上干潟飛行場を起點とし極日乃至十日乃至十一日間で北太平洋の横断飛行を決行する豫定であるが、其出發期日は未定であるが出發に先だつ各種の用意や出發準備として機體の組立豫備飛行商務省への出發手續き少くも一ケ月以上を要すべく從つて其出發は五月下旬か六月上旬頃となる見込みである

二十時間 宛航空十日

布哇の私刑裁判
マッシー中尉は狂人乎
鑑定醫大論戰をつゞく

（ホノルル廿三日）私刑裁判に於けるマッシー中尉の精神鑑定についてケリー鬼檢事側の鑑定醫は被告側ウキリアムス、オープソン兩博士の證言せるマッシー中尉の精神異狀の說の金然虛說なることを論じ種々反駁する所があつた。先つボーマー博士は被告マッシー中尉は何等精神異狀なしと言ひ、マッシー中尉が犯行を遂行した前後に於ける精神狀態は何れも普通の人と異る所はなく被告側の主張する變作的精神異狀の形跡はない……

醫學上より立證するところが多かつたが、出席不可能なりしため

教育週
本日より五日間

桑港市教育週は本日より五日間なされ市民は教育の恩澤並びに教育の重要性を認識する感謝を捧げ

週内には種々な催し物がある筈で各兒は出來るだけ出席せられたいと。

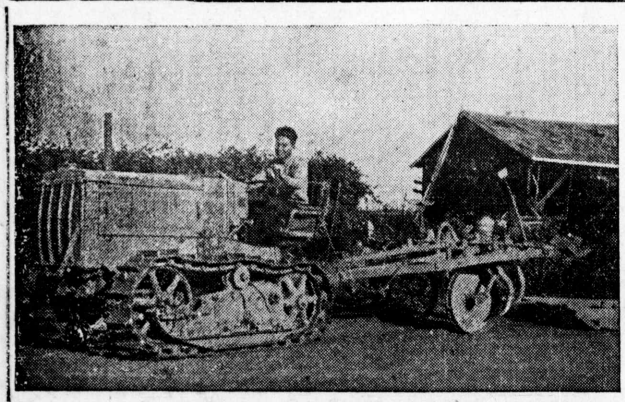

△農繁期▽
植付け前の土ならし＝總府　岩本氏より＝

帝原走りの美味な
キャンタロップ
初夏の食卓を賑はす
…初物はロルフ知事へ贈呈…

ケリー檢事は裁判を月曜日迄延期すべく願つた。此の結果事件は大陪審に廻附せらるゝは、火曜日か水曜日であらうと觀測せられてゐる。

初夏の食卓を悅ばす果物類がそろ〜現れて來た。甘味滴るキャンタロップの香ばしい香りは、しかもそれをふんだんに頂ける加州まことに天に恵まれた樂土と言はねばならぬ。

帝原本年 最初のキャンタロップが去る廿日ブローレーより桑港へ到着した。

週間も早く出荷し値段もフラットに出荷する。

加州を以て出荷して居ります。目下當平原キャンタロップ耕作英加數は昨年よりも五千英加の減少で四萬三千五百六十六英加あり、内日本人は殆ど我がフリーマン會社の グローブ で、本年も他社に先立ち出荷し得たことは如何に同胞農家が熱心なつゝあるか有名なる事

瓜生産に
實にあきれると神威乘組員

ブ本年の出荷は來る廿八、九日頃で例年より

二週間位 遲れる事も思ひます。幸ひに相共の會社は二レンヂー二世の取り返しに不眠不休の活動をなしつゝある有名なる

サンノゼのジュニア・カレーヂにミス・ウイザスプーンといふ女の先生で化學の女先生である同アフェ言つたぎり互ひに顏を見合せたとの事

摩天樓より（五）
在紐育　草堂

昨日曜は雨天上りで日本人町は大賑ひ

桑港日本人會商務部の仕事として各商店の日曜閉店を決行して以來各方面から好評を以て迎られてゐるが昨廿四日の日曜は朝來降雨で郊外へ出かける者も少なく

日曜開店は
大好評

桑港の海軍人等で五車堂の店内は賑はせるに過ぎず、中國人の商品館も亦日曜當番閉業の大正藝師いづれも相當の賣り上げがあり ネクーであつた

人氣を呼ぶ
体育聯盟主催
陸上競技大會
來る十五日桑港大で
參加申し込みも多數

日本人體育聯盟主催北加陸上競技大會は既報の如く來たる十五日桑港大學競技場で挙行の筈であるが、既に參加申し込んでの北加陸上競技大會は大波瀾を盛の團體も相當な數に上り之が盛會を豫想せられてゐる。同大會は今年で四回目

過去の戰績を見ると市和クラブが二回、桑港基青が一回づゝ優勝してゐる、千九百二十九年の第一回大會に於ては昭和クラブが絶對的に優勢で八十一點半といふ高點で優勝し翌年は參加團體も增加し競爭も猛烈となつて來たが三十點で昭和が優勝したが昭和に至つて昭和の優勝した例は昭和に至つて

昭和の牙城も破れた。

三年連勝は昭和をして井田總領事優勝盃を永久獲得せしめ

桑港基青 が掌握し昭和チームは漸く凋落の色を示して來たが、而るに本年の昭和クラブは復活を傳へ、これがカムバックは非常に興味を持たれてゐる一方桑港基青も優勝を繰り返さる練習に餘念なく、パイセリヤ體育クラブ

日星ペニ
陸上競技大會
參加申し込みも多數

スラ體育クラ

吳松攻擊に支那兵屍體を
三隻の驅逐艦で運搬水葬
砲臺占據後士官室で女の
化粧道具や調度品を發見

最新式軍艦の稱を欲ゆて鎬遂され龍攻不落と、なられた吳淞の攻撃に從事した帝國海軍の旺盛な活動ぶりに就いて目下砲泊中の帝國海軍特務艦神威乘組員の某氏は實戰談を「私は昨年上海方面に到着して多分過却するまで女一人

實にあきれると神威乘組員
裝身具が
女の化粧品や
散ばつて居た

なものであつたが、驚いたのは其の土官室らしい部屋々々には

教室が生んだ
ローマンス
若い女教師と
蹴球選手の戀

教室で生徒が至つて好きであつた彼の女は常年を連れて何處かに遊びに行つて來ない、其内若い女教師はリノから學校へ電話をかけて來た「妻は今日ロージャ・ムーア」と結婚しましたからお知らせします、左樣な事は學校では同僚先生達一今日まで慢々官憲の壓迫を受けてゐたが日ニュー・デルハイで國民大會を開き女史がそれに會衆が爆動しては大變だといふ

吳松攻擊に支那兵屍體を
實にあきれると神威乘組員

地の住人安洋東
新滿洲國建設に
努力すると
慰問袋を手にした出征軍人より熱誠溢る〜感謝の手紙
マテナス青年會へ

マテナス青年會から出征軍人に贈つた慰問袋に對しそれぞれの強みは其會の擧國一致の力であり如き熱誠溢る〜感謝狀を同會へ送つて來た。

東洋人安
唯々感泣

炭鑛罷業
激化す

オハイ州アデナ地方の炭鑛罷業は益々激化し軍隊出動鎭壓に努めてゐるが更に兵力を增加せんとしてゐる事を要求してゐる、同炭鑛の從業員は一萬一千であるといふ

印度の女丈夫
禁錮一年
突如逮捕し
處罰に決定

印度の女丈夫、ガンデーと並びに土日兩夜金門ネールで聞働き盡七つの海は新世界社主催の下に土日兩夜金門ネールで聞働きて國民大會を開き女史がそれに會衆が爆動しては大變だといふ

新雜誌到着

日本牡蠣種
續々輸入される

『七つの海』
映畫會盛況

すし源
電話ウエスト九六三三

效め百パーセント
最高級
フィッシ・ミール
農作肥料
養鷄飼料

輸入元
サーデン・ミール
ヘレン・ミール
調合肥料

實力本位の
桑港 女子裁縫學校
小幡
Ohata Sewing School 1510 Post St. S. F. Calif.

◇開業七周年の記念と顧客への感謝
値段は格安、仕立は入念
洋服の御注文は中村へ
桑港ラグナ街桑日會隣り
◇卅五弗で上等夏服の御註文に應じ升

鍼灸アンマ治療
桑港ゲリー街一五三二
ロイマチスの名灸
電話ウエスト四一七四

かしわ餅
◇節句用大賣出し
ポスト街一六〇五
桑港 しなのや
電話 ウエスト一七六七

何んと云つても
その設備
そのサービス
斷然群を抜く
ヤマトホテル
HOTEL YAMATO
717 California St.,
Phone DOugias 5366

B
櫻餅 祝餅 羊羹
かしわ餅大賣出し
勉強堂製菓會社
桑港グリー街一五三三
電話ウエスト七五五七

唐饅頭
かしわ餅
御菓子 松屋
桑港 ポスト街一六九九
電話 ウエスト五二〇〇

KASHU HOTEL
1701 LAGUNA ST.,
SAN FRANCISCO, CALIF.
一月一日から
再入國の手續方法が
變更せられましたので
弊館に御用命下さい
迅速に御世話を申上ます
桑港市ラグナ街一七〇一
加州ホテル
電話ウオルナツ二〇〇〇

滿洲 上海 大事變畫報 一、三〇
上海事變寫眞全輯 一、八〇
滿洲事變と不戰條約 國際聯盟 松原一雄 五〇
滿洲、上海事變號 六〇
經濟封鎖 武力干渉 怖るに足らず 東龍潭六郎 五〇
日本の大陸建國 旭 範彥 五〇
東亞モンロー主義への驀進 高橋友吉郎 三〇
壯烈無比 爆彈三勇士の論 滿洲 潤五郎 三五
軍神古賀聯隊長 山崎善太郎 八〇
敵中横斷三百里 山中峰太郎 一、三〇
株式會社 よろづ商店
1300 4TH ST. SACRAMENTO, CALIF.

日本近信

登龍門の前に立つ

就職戰士よ、時代は變る

覇氣が足らぬ！

今後は人物第一主義

官界を目ざして殺到した各大學（括弧内は採用人員）——つき就職戰士の群は目下各省でそれ〴〵試驗委員の感想をきく、かゝる御にかけられてゐるが、試れら異口同音に『さうも覇氣驗委員のテストぶりを見ると本年度は各省ともいゝ合したやうに採用方針に大きな心境の變化がある、それは從來の『學術優秀、身體强健、品行方正』の形式的三拍子主義を破つて、手腕力量とも政界の將來を擔ひ得る人——つまり成績よりも多かれ少かれ人物第一主義に重きを置くといふことだ、この新なテストの前に立つ內務省四百卅八人（廿人）鐵道省四百八人（十八人）農林省八十五人（五、六人）拓務省二百八十人（十人）大藏省百二十人（七、八名）外務省二百四十五人（十二人）商工省二百七十人（十人）——

これでは落第點

大事を決でつまる

「試驗風景」一幕（內務省にて）

四月七日內務省の試驗風景を見ると大笑ひ

る、試驗室は大臣室、試驗室は河原田次官が零員長で森國保、丹羽社會、澤柳十木、安井地方、大島衛生の各局長に武部秘書官が書記長、松野政務次官、藤井參與官がオブザーバーとして列席だ、この內務省首席の前に立つ學生は

多角形的

な質問の矢を浴びて、何れものほせ氣味、すら〳〵答へる學生は殆どない

「家の職業は？」

「農業です」

「農村の現狀は？」

「疲弊してます」

「どうすれば農村が救へる？」

こゝでつまつてしまふ

「政界志望の理由は？」

「政黨の打破です」

「なぜ政黨を打破せねばならぬか」と聞くと、各學者の政黨理論を縷々述べるが、肝腎の政民遙々日本へ渡つて來たシカゴのせるとすぐ頭をかく始末、「君の鄕里から出た政治家で誰か崇拜してゐるか」

「松野先生です」と答へたが、この學生、御本人の松野次官が現に試驗してゐるのを知らずに

「大いに眞面目に働きます」の一言張りて誰もかれも何とかして就職したいといつた希望ものばかり零員連はかうした近代學生の無氣力にひどくガッカリしてゐる

米國の金再禁止說

實現したらどうなる？

樂悲兩樣に觀測さる

（下）

三 更に前篇相場を左右すべき最大の原因たる米國の對外貿易收支の狀態が再禁止せざる今日において依然巨額の受取超過になつてゐる程で從つて再禁止すれば更に貿易尻が良化すべき可能性があるのだから此の點からはどうしても

樂悲相場

が暴落しやう道理がない。等の事情によるのであつて、若し實質的に下る事情があるとすれば賣行がよくなる譯である、又輸入において例外には春の風が吹き麗らかに觸れず、新鮮な空氣に觸れず總持寺を訪れた、さき初めた櫻花の下を善男善女に交じつて物靜かに本堂の門をたゝいた

米國の婦人が

衆僧と參禪

櫻花の鶴見總持寺で

アメリカから禪研究のため六日ルをヨツコリ出て鶴見大本山總持寺を訪れた、さき初めた櫻花の下を善男善女に交じつて物靜かに本堂の門をたゝいた

新たに芽ぐむもの

佐藤紅綠 吉邨二郎

（122）

岐れ路（二）

監房で、何十年前から太陽の光

外には春の風が吹き麗らかに觸れず、新鮮な空氣に觸れず光は滿ちて居るが未決監はいつ後悔と憤怒と嘆息と悲哀の叫喜はどこよりも盛つてゐる、それがあらゆる壁にしみ込んだ呪は何十年前から閉ぢ込められた寶である。今までどんな人が

喜劇王

爭奪戰

映畫界には悲劇

策士は動く

喜劇王チャプリンの歡迎をめぐつて不二映畫の上森一郎氏と各映畫會社との間に爭奪戰が白熱化した

喜劇王來朝の報に早くも眼を着けた上森氏は親友であり、かつてはチャプリンの弟子であつた在パリの牛原虛彥氏に交渉の結果牛原氏から『來朝の際はよろしくたのむ』との旨を告げ早速行動にまい

「チャプリンの日本における歡迎は私が一切引き受けた、愛任された」と名乘り出て喜劇王に先立つて神戸に上陸した

上森氏

から『チャプリンの歡迎』はよろしくたのむ——と申し込まれたが、同氏は昨秋浦田俳優脫退騷動の黑幕であり日活としても『阿部豐監督のダークホース』だ——アンチ上森運動が導火線となり歡迎方法を決しかねてゐた映畫會社に

上森氏

上森氏

上森氏

南加版

セーキスピヤーの三百六十八年祭
各方面の學者が集まりけふ南加大學に於いて
奥床しき溫古知新

古きを溫ねて新しきを知ると云ふ東洋人の教訓は米人社會にも味合はれると見へ今廿三日は世界的文豪セーキスピヤーが逝いてから三百六十八年の星霜を閲するので、世界の文化國には大抵その記念祭が催されるのであるが、我が南加では各地方に亘る百餘のハイスクールジュニアーカレッヂの代表者が南加大學藝術協會の主催になれる第十二回セーキスピヤー記念會に集まり故文豪の偉大性を忍び一ブウイルシヤーミフヤーパー街の間なるラフエット公園にはセーキスピヤー・ガーデンが出來てその開園式を催すなど興床しき氣分を發揮してゐるが、羅府市長ポーター氏を始め市内著名の文學者も思想家、藝術家、演藝家達も集まつて故人を追想するのスピーチをした。

川嶋氏の日米外交史愈々着荷した
都ホテル支配人川島伊佐美氏著

の「日米外交史」は愈々着荷したので同胞社會の需めに應ずる管であるが、此書の原稿締切り後に發生した滿洲問題、上海事件に對しては別に百ページばかりの附錄を添へ本書と共に分かつ事になつてゐるから繙くと人は運命が取れて非常に便利である。

オ大會日本選手後援の徽章を買って頂戴
ルナパークの天長節にその席上で一般に分つ

オリンピック大會日本選手後援會に賛成する管にて會計は當地御事會々員募集の特製バッヂは廿四日ルナパークにかける天長節ピクニック當日を期し會場に於いて一般同胞に賣り出す由にて此日は婦人聯盟やガールスカウトの女性達がこのため大いに努力して呉れることになつてゐる。このバッヂは一弗以上寄附したものに後援會員として渡し更にオリンピック案内のパンフレットをも贈るさうであるが此バッヂを買つた人に對しては五月五日並びに其後各地に於て行ふ選手後援の一映畫と音樂の夕」にも招待する事になつてゐる。因みに此の寄附金は全部其儘日本オリンピック選手派遣費として大日本體育協會へ寄進した。それは同盟の豫定を中日代表安倍諸氏の出發に次ぎ來る廿四日午後七時同會堂に於て開くにつき同信徒は漏れなく出席して欲しいこと。

視察中の三少佐
知識袋を滿し二十六日東行

一週間前から都ホテルに滯在する武官航空少佐と酒井、三國の兩少佐は、自分の持ち場ーードー・エル・ドエーー氏の記念圖つき毎日各方面の視察研究に努めつゝあるが二日間は領事館同大學事務局の向ひ側に建設中の交渉でメトロゴールドウインアートを用ひた近代式の建物にて最早七部通り出來上り此秋から開館の運びに至るべく南加大學に新築中なるエドワーデ・ルーズベルト記念圖書館は經費百萬弗の大建築にて高さ百呎幅百七十六呎さいふ廣莊な設計にて一千五百名の經費者五十呎幅百七十六呎さいふ廣莊な設計にて一千五百名の經費者の寄贈に帰し本廿三日午後一時から盛大に開館式を挙行する筈である。

飛行機製造所及び飛行場の孤立を防ぐ
更に他の一日は市内の通信網を具に研究した

今廿三日はサンデーゴから米國國境を見物して御日帰羅廿五日夜は羅新主催西本願寺に於しの講演に臨み廿六日午後グランドキヤニオンを經てシカゴに向ふ筈。

ダグのヨット散港に向ふ
ホノルルを經て

ダグラス・フエアバンクスは豫て南洋で映畫を撮製して居つたが時に使用のヨットはパピート、タヒチ等を經て本日ホノルルに寄港した。それは同盟の豫定を中日代表安倍諸氏の出發に次ぎ來る廿四日午後七時同會堂に於て開くにつき同信徒は漏れなく出席して欲しいこと。

選手總數九十八
廿五日の水泳豫選大會

來る廿五日の夜來行する我が水泳選手豫選大會に出場する同胞選手の數は總計九十八名にて其延べ人員二百八名に上り競技三時間に及ぶであらうと。

●オ大會案内記　當日の日本選手後援會はオリンピック大會のいに効果があつた由。因みに氏は廿一日夜九時五十分の列車で歸桑した。

小澤副領事の葬儀
嚴肅に執行

故小澤副領事（書記生から領事）の葬儀は本廿三日午後一時新潟洲國に對する態度から當地西本願寺に於て執行された。先つ記念撮影の後小澤官等に就き風の黨幹部と會合して秘密會を開き在野黨に對し毫も隙を與へぬ準備を整へる筈さいふ。

南加大學構内に百萬弗の新圖書館
この秋までに完成する

高さ百呎で長さは二百呎で

日蓮宗會堂建築相談會

當市日蓮教會では教會創立以來より會堂の狹隘を感じ内々計畫中であつたが、今日其下準備として信徒の相談會を開く事になつて

飯野嘱託歸桑
ポートランド
各地の講演を終り

先に央州聯合日會が時局問題につき各地白人間及び第二世に問題の亀相を宣明すべく桑港領事館より飯野寛氏を招聘し去る五日以來二十數回に亘り氏は各地に講演し其間白人側より日支間に關する種々の質問等續出したが氏は之に明解を與へ大

◇ムーニー釋放判決◇
釋ームーニムトたれ行て於に府櫻日過放裁判決は逐に利不にーームーニたつ
……寫眞はフルロ知事が其判決書を讀み乃る處

時相

この調子だとアノ柔和な家鴨の持ち主平田博士が、溫習會に飛び出して「夕鶴棚のこなたより」をお語りになるも近い内でありませう。かみしも付けて力んだり、笑ッたり泣いたりなさる博士のお姿が早く拝見したいとは、同好者一同の望む所である

◇

義太夫と云へば照觀師匠が呼び寄せた、文樂座の實弟照太夫並に吉調は、渡米以來既に一ケ年の月日が經ち、移民局の掴で此上の帰米が出來なくなり五月早々歸國するとは同好者に取つてさぞかし名殘惜いことであらう

◇

聞けば姉さんの照觀師匠は弟二人を呼び寄せる爲三千弗の當のない人たちがふゝて來てゐるさ云ふことだ、移民地の同胞社會のため、日本二人を費したさ云ふことだ、移金を費したさ云ふことだ、移民地の同胞社會のため、日本個有の技能を斯くまで鼓吹してくれた師匠の功績は大いに感謝しなければなるまい

◇

義太夫界の總帥芳沢長治伊勝吉氏は、「仕方がねゝ。傳九郎、こんなくみなの衆をひもじい目に會はしたくねゝ。理三さんと庄兵衛さんのこころへいッたら、五大義太夫の樂も遠からず日本に去る模様。無心にいッて來な」

「いゝゝ、そッちもさうに」

目を村びとたちの竈所も賑いてがあゝあ！めそめそしてゐる場合じゃねゝ。もう午さまだ。みなさん、目を光らして今か今かと山の下をにらんでゐるッしやるだらうから、粥でも腹はねゝ。女子衆、ありッたけの茶碗をかきあつめておれさ一緒に來さッしやい」

さきへ立つて、杉乃たち三人を促しながら、しゃんしゃんさ丘をあがッていッた。

「あら！貧乏つたらしい鍋を運んで來たのね。それ、なに？」

「待ちうけてゐたやうに、ひよッくりさそのさま、草の中から強蓋な顔が近づいた——眞弓でありる。

白粉蜘蛛 124
佐々木味津三作
（刈谷深隠畫）

黒雲（六）

勞役はつゞいた。

焚き出しもまた三日四日さつゞいた。傳九郎の雷もたさころ構はず落ち通しだつた。

「馬鹿野郎。そんなめしの焚きかッてゐるものがあるか。米一升に水は一升二合さきまッたもんだ。おめゐの焚き方はまるでおが粉みてゐちやねゐか」

「……」

「粥のにぎりめしなんてゐものは聞いたことがねゐ。もッさ最氣よく米を打ちこめ」

しかし、叱られた乾兒も、火の番をしてゐた杉乃もお縫たちも、なにか言ひにくい秘密でもあるかのやうに、おさ〜〜しら悲げに目を見合せたまゝだッた。

「ぢれッてゐら奴等だ。なにをめそめそしてゐやがるんだ。もッさコクのあるめしを食はなきゃ力仕事ッんて出來るもんぢやねんすッ——」

「入れてゐのは山々ですが」

「山々なら入れりやいゝぢやねゐか。シミッタレた飯をしねゐてさんん〜打ちこめ」

「實あその米がもう乏しくなッたんです——」

「米が乏しい？——馬鹿野郎。こないだきいたら米は山ほどあるさ言ッたぢやねゐか。その米はどうしたんだ」

「あのときから乏しか

フレスノ（二十三日）
ビクスレーに於ける同郷人の義侠
負傷した吉村彦次氏の野菜園を交代で耕作

甘日の颱風で大木が裂け倒れビクスレー在留の吉村彦次氏が大負傷を蒙ったる事は既報の通りだが同日氏の四十英加の野菜園には多数の人々が加勢して居り折りからの強風に吹きなぐられカトン、ツリーの大木がメリ、と音したと思ふ瞬間幹が裂けて吉村氏に倒れかゝつたので大驚きされた木の葉に蔽はれたり氏を引き出すと頭部は裂傷し大腿骨は挫け見るも無惨な流血に染まつて人事不省になつてゐた、取り敢ずツレレ市より醫師の急行を請ひ嬰急手當てのうへ因下同市病院に収容されてゐるが何分にも負傷が大きく生命をさへ危惧されてゐるといふ猶布市より同郷人たる川内村人十数名が三人づつ取り敢ず耕作の間に合はせ申し合はせをなし毎日交代で出働してゐるといふ猶布市より同郷人の高田軍一氏現場に急行し鬼や角の戦後策を講じたが同地方在留の同郷人一同が義侠的の同情は感謝の外なしと語つてゐる

教會同盟の存續問題

前報せる私娼退治、酒類密賣制限撤、賭博撲滅等々布市の暗黒面を一掃し、廓清のため大奮闘を續けつゝある教會同盟は昨日の總會で滿場一致存續可決され今後平信徒、教役者一層強硬に該運動を續行することが盛明されたが同盟の市民事項委員長たるギリマン夫人は目下布市の暗黒面は嘸嘆すべき狀態にあるから之が廓清運動は一日も弛緩するを許されないと盛明し從來該同盟の趣旨に反對してゐた分子も財政的生活の有意義の活動を決行すべきであるといふに傾き決行すべきであるといふに傾きそれ〳〵新役員の選定を終つたよし。

大事の時期

にあり同郷人たる川内村人十数名が三人づつ取り敢ず耕作の間に合はせ申し合はせをなし毎日交代で出働してゐるといふ猶布市より同郷人の高田軍一氏現場に急行し鬼や角の戦後策を講じたが同地方在留の同郷人一同が義侠的の同情は感謝の外なしと語つてゐる

五弗で一千弗の保險

加州で一番古い。着實な發展迅速なサービス、未だ拙なし
本店は　オークランド市
加州相互生命保險組合
213 Pac. Bldg., Oakland, Cal.
本社又は各地代理人へ申込

體育會と立教大學

帝都大學野球聯盟の親善立教大學野球團は十九日シヤトルに上陸したが金土兩日華州大學と試合し其他數回の試合を済まして來加する豫定で行奉藏氏は繰り込み茲にて登樂その他の交渉の結果、フレスノ體育會との試合を五月三十日に決定した

●寄附　某氏は亡妹滿中陸記念學校に

亞市體育軍と立教野球團の試合は
五月二日亞市體育場で

故國大學野球リーグ戰の覇者たる立教大學野球團が來る五月一日着桑の筈だが、同大學は基督教の學校なるため日曜の試合は主義の上から出來だけ避けんとしてゐるが、五月曜の二日に亞市體育會グラウンドに於て亞體軍と試合する事になつたが、北加では加大及び須大も試合するが邦人チームとしては附近で亞體だけだから野球ファンの興味を煽つて居るが亞側では當日の費用を得るため入場券を買つて居るから一般の後援を希望するよ

滿蒙講演と活畫

滿洲に四十餘年間滞在し滿洲開發路の人々を教育した中島裁氏は

オークランド【二十日四】

亞市體育軍と立教野球團の試合は
五月二日亞市體育場で

之氏は過日桑港總領事館に於て立教大學野球團の試合を申込んだが、同氏は基督教の信者なるため日曜の試合は出來ない旨を答へ、同大學は基督教の學校なるため日曜の試合は出來だけ避けんとしてゐるが、五月曜の二日に亞市體育會グラウンドに於て亞體軍と試合する事になつたが、北加では加大及び須大も試合するが邦人チームとしては附近で亞體だけだから野球ファンの興味を煽つて居るが亞側では當日の費用を得るため入場券を買つて居るから一般の後援を希望するよ

滿蒙講演と活畫

滿洲に四十餘年間滞在し滿洲開發路の人々を教育した中島裁氏は

マセド郡の霜害甚大

郡農事課の發表

最近兩三日の降霜でマセド郡は豫期以上の農作物損害を蒙つたらしい郡農事課長ホキーラー氏の調査發表によるとトムソン葡萄は五十五万至八十パーセントは全損でその損害見積もり約三十五萬弗。食卓葡萄は四十万至四十五パーセントの損害。七萬弗。

美教特別說教會

報知新聞の吉原飛行士
王府に來る

報知新聞社計畫の北太平洋横斷飛行するため愛機と共にニユヨークに來た吉原飛行士は五月中旬王府に着する豫定なので王府飛行場及び王府の官民で大々的に歓迎する計畫だと

布哇リーグの蓋開
五月十五日に
朝日軍對プレーヴス
布哇人對支軍の二戦

ハワイ野球リーグ戰は愈々來るみが試合する

朝日―プレーヴス
支那人―哇人

五月十五日（日）ホノルル・スタディアムにて開始することになつた旨リーグ・マネヂヤー・アツシマン・ビーヴン氏は發表した、蓋開け戰は左の如くダブル・ヘッダーでリーデン四チーム加チームは右四チームの外に

ホノルル（十三日）
夜明けに出現したピストル強盗
葡人青年から金剛石指輪と小遣錢を強奪して逃ぐ

ピストル強盗は大抵昼夜を問はず出現するが昨夜十時頃ホノルル市内に於て葡人青年から金剛石指輪と小遣錢を強奪して逃ぐ

夜明けピストル強盗の出現は大抵昼夜を問はず出現するが昨夜十時頃ホノルル市内に於て葡人青年から金剛石指輪と小遣錢を強奪して逃ぐ

カリヒはペツクレー街一九番に住むアーネスト・ニコラー番に住むアーネスト・ニコラーセンツ（廿五）と呼ぶ葡國人の青年、昨朝警察署に出頭し當日、プログレツスは最も顧客の實狀を紹介し、プログレツスは日本語學園は隣人賞讃を博したが日本語學園は隣人休業し通學兒童はお祭りを見

ピストル強盗は左手を後に廻せと命令したので彼がさうすると背後の怪漢は彼の左手の小指に嵌めつたダイヤモンド入り白金指輪を抜き取り且後ポケットに入れてあつた小使ひ錢を全部奪ひ取つたが、彼の陳述に依ると彼は昨夜十時頃ホノルル市内の青年、昨朝警察署に出頭し當日、プログレツスは最も顧客の實狀を紹介し、プログレツスは日本語學園は隣人賞讃を博したが日本語學園は隣人休業し通學兒童はお祭りを見

左手を後に廻せと命令したので彼がさうすると背後の怪漢は彼の左手の小指に嵌めつたダイヤモンド入り白金指輪を抜き取り且後ポケットに入れてあつた小使ひ錢を全部奪ひ取つたが、彼の陳述に依ると彼は昨夜十時頃ホノルル市内の青年、昨朝警察署に出頭し當日、プログレツスは最も顧客の實狀を紹介し、プログレツスは日本語學園は隣人賞讃を博したが日本語學園は隣人休業し通學兒童はお祭りを見

ピストル強盗は左手を後に廻せと命令したので彼がさうすると背後の怪漢は彼の左手の小指に嵌めつたダイヤモンド入り白金指輪を抜き取り且後ポケットに入れてあつた小使ひ錢を全部奪ひ取つたが、彼の陳述に依ると彼は昨夜十時頃ホノルル市内の青年、昨朝警察署に出頭し當日、プログレツスは最も顧客の實狀を紹介し、プログレツスは日本語學園は隣人賞讃を博したが日本語學園は隣人休業し通學兒童はお祭りを見

朝五時少し前に自分の家を出て小さいレーンを大通り（ペツクレー街に向け歩行して居るとき）

朝五時少し前に自分の家を出て小さいレーンを大通り（ペツクレー街に向け歩行して居るとき）

ホールドアップした曲者は身長五呎十インチ位の布哇人で褐色のオーバーオールを着て居り、彼は

サクラメント　支社メーン　電話三〇六六　(廿四日)

拳銃を振り廻して警官亂暴を働く

併も下町の居酒屋での椿事　悪漢に誘拐された程の査公

去る二月八日夜市内アイ街コーナー・グランジで悪漢リン・ソーに多かつた。矢野三郎、春敏夫ブを逮捕せんとして発し向けた拳銃を打ち落さされ、逆に悪漢の白人登場し、何れも共産主義より脅迫されて自動車に悪漢を乗せながら、半夜市の内外を乗り廻して居た勇敢無比の櫻府警察署の巡査エド・レー・ヴイン君は昨二十三日警察署長により、三十日の停職を命ぜられ即刻免されんとして居るが、停職は新に起つた

▲更に輪をかけた勇敢の事　廿六日の火曜第十時千五百十八番からである。其レー・ヴイン君は朝十二時半頃ゼー街四百廿二番の居酒屋に入り、一名の女と九名の男等に酒を勧めて飲に際して拳銃を抜き出しバーテンダーに其酒を支拂ふべしと命じ、更に右男女名を脅かして金を奪ひ取り、ポケットに入れるにも同僚運大骨を折り、監房に投じられてからも、あばれ出すあばれ廻つたさうであるが、困つた査公もあつたものなり。

▲上海の爆彈　三勇士以上の勇敢さであるまいか、警察から張りて此度は同僚に喰つてかゝる始末、パトロールワゴンに乗れば見れば、レー・ヴイン君は大威なる。今回八千百十四弗の保険金受取人の未亡人に拂渡されたと。

●出生　大正區の農業家奥市氏三女アリエ去る四月十八日にバーキンスの農業家川平喜市氏三男廉擧去る四月廿二日に何れも市小林産院で出生したが母子共に健全なりと。

●保険金受領　過日トラックの下敷となり悲惨の死を遂げたスルーハウスの農業家廣島駿人氏の遺族は、生前富市の武岳正氏の手を経て社育生命保険に四千弗の保険加盟し居たが、その信徒金と利子を合せ今回八千百十四弗の保険金受取人の未亡人に拂渡されたと。

●奥氏死亡　當地大島農園に永らく就働中の廣島駿甲奴郡五個村出身の奥捨一郎氏（明治十一年生）は昨日午後より氣分悪しとて退園し、直ちに醫師の手當を受けしが遂に死去さる。なほ葬儀はアイルトン教會に於て来る二十六日午後一時より營まれると。

市内美人以教會の町田牧師は来る廿六日の火曜第十時千五百十八番エバンゼリカル教會で開かれる教會聯盟櫻府支部の午餐會で基督教者より見たる日支事變と題して講演する由なが、来る五月の集會には支那人牧師が支那側の觀點から問題を講演する由。

日支事變を町田牧師講演

教會聯盟委員會で

●出生　フロリン羽山床主人羽山渉氏女兒博子は去る十四日前田藤の助産で出生母子ともに健全。

●當地大島農園に永らく就働中の廣島駿甲奴郡五個村出身の奥捨一郎氏（明治十一年生）は昨日午後より氣分悪しとて退園し、直ちに醫師の手當を受けしが遂に死去さる。なほ葬儀はアイルトン教會に於て来る二十六日午後一時より營まれると。

アイルトン

スースン

天長節拜賀式

来る三十日挙行

開會の辭　司會者　開式

君が代　勅語奉讀　奉祝の詞　同上　聲俱樂部　小野田愛子

同上　婦人會代表　同上　佛教會　竹中房市　同上　日會　小島忠郷　天長節歌　會衆一同　閉會の辭　司會者

御供物配布　閉會の辭　司會者　中村佐藤

なほ餘興は教育映畫ある筈。

スースン

降電で大損害

去る二十日午後一時半より二時半にいたるまで數回にわたり夫半ケード

▲越ゆによる　シャトル、シカゴ間航空路は夏期中のみあり、冬期は中止となつて居るのを、これも設備次第では定期線として年中使用出來ると云ふ見込みもあるところから、今度ノースダコタ州のトト院議員ネー氏は航空路に充分の設備をして定期の郵便飛行をなすやう議會に提案し、その經費として二十萬の要求をしたやうに傳へられ居るが、北方航空路による大時間早く、南方線によるよりも九時間早く、この案にして議會を通過すれば米國の北方各州の蒙る。

▲恩惠は多大　なるものであらうと云はれ、シャトル市は當地郵便局長を後援して有實現運動に着手して居る。

ホリスター

●時米者　シー・シー・エムの若山孫次郎氏一家並に住田鄰市氏夫人は過日入港の秩父丸にて着米され由。

●お目出度　ハデナーの個人一方は女兒出生母子共に名母

シャトル（二十日）

沙港から東部へ直行の横斷郵便

キャスケード越えも設備次第で年中可能

シャトルを大陸横斷の起點とする沿岸いづれの都市からいたよりも近道である筈であるが現在では

▲天候と地勢　の關係で常に南方のそれに先きんじられる移動であり、飛行路の如きも今だ

▲桑港を經由する　はパスコ、ソートレーキ又あるいは桑港を經由する

▲個人消息　當地在住山崎夫人は病後の經過よろしからず、去る十九日サンノゼの都立病院へ入院した。右につき田中、中村、堀田、木村の諸氏が間断電話せ

ギルローイ

灣東苺業者大會

去る二十日夜アービングトン學園に於いて灣東苺業者大會が開かれたが出席者二十六名、組合員の二倍のうへ本

アービングトン通信

苗

トメト、ペツパー、茄子、右各種の苗あります　ウキリヤム、ランド公園動物園より南約二丁の所　濱本　R. P. D. No. 1 Box 398, Sacramento, Cal.

須市醫師會（ABO順）

西ワシントン街九　ドクトル　秋本研介　電話九三六六

南エルドラド街四四　ドクトル　林哲　電話五一六三住電五三六七

醫學博士　石川榮助　電話八九二〇住電八九二二

西ワシントン街二八　ドクトル　塚原正美　電話四七二〇

南エルドラド街二二八　醫學博士　内田賢助　電話三九三九

有望なる事業

一番多い婦人病は、白帶下、膿瘍痒、膿亞鳥、膿の夕ダレ子宮の痛み、膿加答兒等の諸病に冒されると思ひがない不幸を招くことがあります。前記の諸病で苦しまれてをられる方は、お問ひ合せ下さい。正しい療法を秘密にお教します。◆無料相談所▼

C M COMPANY　P. O. Station 67　San Francisco, Calif.

悩む婦人への福音

◎經驗ある日本人レタス耕作者を求むも

◎土地はホーランド及メリスビル附近にて四五百英町あり。

◎地主とシェアーにて試作。信用ある農産社にて出話す。

◎何時にても土地の檢分、照會案内等に應じます。希望の方は至急左記へ申込まれたし。

ウオナッグローブ安藤旅館内　又は　Simons & French Co., Inc.　503 California Fruit Bldg.　Sacramento, Calif.　%James G. Anderson

死亡廣告

廣島縣人　奥捨一郎儀　昨日急病にて死去致候間此段追而御通知に預る迄御諸兄に通告仕候　昭和七年四月廿三日　アイルトン

主催　松原伊三郎　外友人一同

特別精選トメト苗種類

●キャナリー用　●シッピング用　●テーブル用

大村幸八　Tel. Capital 2681-M　RR. 1 Box 99 Sacramento, Cal.

櫻府旅館業者

櫻府旅館　電話三二〇八　艶福旅館　エル街二二三　電話六〇七　藝備旅館

日本人町八四　電話九三七七　廣島屋旅館　エム街三二一四　メーン三〇一四　日の本旅館

オー街四一一五　電話九六一一　岩國屋　エム街二一九　電話三四二三　九州屋

エム街四二六　電話一五二〇　岡山旅館　三街一六二一五　電話一〇二一　大島屋

四街一三二〇　電話二三五七W　熊本屋旅館　エム街二一四　キャピタル二五二W　仙臺館

櫻府舊四街一四〇一　新イーグル藥店　電話メーン六三七七

櫻府四街一三一六　電話三七八一　サクラ藥店　堀辨丁事　赤堀善吉

櫻府第四街一三一一　宮崎醫院　電話メーン八九七　住電メーン八七六六

櫻府第四街一三二一　本田齒科醫院　電話メーン七三七

櫻府エム街四三一　武田組　育保險　電話メーン五〇三〇

第四街一三二一　電話四三七W　丸三切花店　住宅電話キャピタル三五二四W

櫻府第四街住友銀行二階　力石齒科醫院　電話キャピタル二三五八

櫻府第四街一四二三半　小林産院　電話メーン四八三

櫻府第六街二〇〇六番　大下産院　電話キャピタル四五八六

エム街三一〇　電話五四六五六　佐藤齒科醫院　住電キャピタル三七三〇

櫻府エル街四二四—四二六　家具商會　電話メーン四六七〇

櫻府第四街一三一九　電話二八七三W　朝日時計店

櫻府第四街一四一四　櫻府支社　電話メーン三〇六六

第三街一二二三　櫻府　竹本藥店　電話メーン五二四七

櫻府三街一二一五　黒河寫眞館　電話二三一一

櫻府第四街一三一一　いなか商店　電話メーン三二三一

櫻府第四街一二一七　ライオン藥店　三木雄藏　電話メーン一五六六

櫻府第四街一二〇九番　船橋商店　電話メーン二五七二三

新刷又新刷

日米

◇在米同胞社會に活躍せんとせば
◇在米同胞社會第一の日米を讀め!!

◇在米同胞社會に廣告せんとせば
◇在米同胞社會第一の日米を採れ!!

ストロベリの葉に穴をあける害虫に唯一の殺虫劑

K・I・C ダスト

犬飼商會

153 FIFTH STREET, SAN FRANCISCO, CALIF.

とてもおいしい海老原の漬久良!!!

近時類似品市場にあり

特に海老原製を御指定下さい

▶いさ下求買御てに店品料食地各◀

米國　三和商店

一手販賣元

MITSUWA CO., INC.
320 Commercial St., San Francisco, Calif.
Branch
608 E. First St., Los Angeles, Cal.

どりこの

高速度滋養料

特許賞

一瓶壹弗壹仙

A Newspaper For All People Interested in the Welfare of Japan and The Japanese People

The Japanese American News

THE LARGEST JAPANESE NEWSPAPER PUBLISHED OUTSIDE OF JAPAN

The Largest English Section Published Daily by Any Japanese Paper On This Continent

NUMBER 11,646 | Published at 650 Ellis St. Telephone FRanklin 3311 | SAN FRANCISCO, CALIFORNIA, MONDAY, APRIL 25, 1932 | Entered at the San Francisco Post Office as Second Class Matter | Per Month $ 1.00 Per Year $11.00

BAY AREA CAN'T PLACE IN OLYMPIAD

Shoguns Barred From Sacramento Track Carnival

When Shigezo Eimoto, Showa vice-president, was notified that Showa's entry in the northern California Olympiad at Sacramento which was held Sunday under the auspices of the Y.M.B.A. there was refused by the sponsors, he merely laughed.

Send Wire

The telegram sent to Victor Yamakawa, Showa board member, which he received on Saturday from the Sacramento Y.M.B.A. read as follows: "Very sorry but northern California Olympiad restricted to northern California clubs. We did not include bay region in district. It will be unfair to other clubs to accept your entry. If possible Wakaba will be glad to have a duel meet with Showa any convenient date."

The message was signed, "Sacto Y.M.B.A.." It was a response to Yamakawa's wire sent on Friday declaring Showa's entry in the Olympiad, which all clubs in northern California were supposedly invited.

Eimoto's only comment after reading the Sacramento refusal was, "I am sorry that our fellows can't go for they were all set to make the trip."

San Francisco is L. A. Suburb?

Then, as a happy afterthought, Eimoto added, "I guess the people in Sacramento think that San Francisco is a suburb of Los Angeles and not a part of northern California."

George Morishita, Shogun track manager, was keenly disappointed when told of the Wakaba telegram. "We had made all the arrangements to go but now I guess it is all off," was his remark.

Henry Minami, Showa's president, could not be reached for a statement.

3 Japanese Lads in 3 High School Teams in Seattle

[Special to Japanese American News]

SEATTLE, Apr. 23—There are 3 Japanese lads on three different high school ball nines here. Tuesday, in the season opener between Broadway and Garfield, Joe Kesamura, snappy little Broadway shortstop handled 8 chances without nary a miscue, playing a big part in Broadway's 1-0 victory.

Makoto Yanagimachi, Garfield Japanese, got the first blow of the game, a three bagger.

Itami, Cleveland hot corner guardian, staved off a threatening Ballard rally to give his school a 4-2 triumph by turning in an assisted double play.

Waseda Swimmer

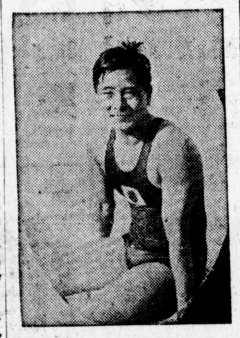

Katsuo Takaishi, one of Japan's mainstays in the coming Olympic waters games at Los Los Angeles this summer. The young man is 5 feet 5 inches tall, weighs 160 pounds, and a Waseda university graduate. He is now 25 years old.

NITOBE WILL TALK IN S. F.

Speech Before Center To Be Delivered April 29

Dr. Inazo Nitobe, distinguished Japanese publicist and member of the Imperial diet, will speak before the San Francisco Center next Friday at 4 p.m. The 72-year-old veteran Japanese legislator will arrive in San Francisco Thursday aboard the Tatsuta Maru.

Martinez Seinens Receive Thank You Letter from Major

[Special to Japanese American News]

MARTINEZ, Apr. 24—The local seinen kai received a gentle surprise the other day in the form of a letter of thanks for their immon bukuro from far away Harbin, Manchuria.

Major Aiji Ban of the engineering corps at Harbin personally extended his thanks to the seinen kai for their thoughtfulness.

EL PASO HAS GIRLS GROUP CLUB PARLEY

Japanese Lassies To Hear Mayton At Meet

[Special to Japanese American News]

El Paso, Tex., Apr. 24—The Girls Friendship club, an organization composed of second generation girls here, held their regular meeting on Sunday afternoon, Apr. 17, at the offices of Dr. S. Furuguchi.

They had as their guest speaker, Dr. Joseph G. Mayton, former U. S. Department of Commerce economist, and now educational representative of the Great Southern Life Insurance Company.

Dr. Mayton, who formerly was professor in several leading U. S. universities, lived in the Orient sixteen years, and brought to the young ladies a very descriptive lecture on Japan and its present conditions.

Miss Ayako Yabumoto is sponsor of the Girls Friends Club.

Japanese Program Is Given For Lion Club

POMONA, Apr. 23—A Japanese program was given before the Pomona Valley Lion club recently by the Japanese young people of that community. Jimmy Kawashima was chairman.

Those who assisted in the program were: Shisuko Shirane, piano solo; Paul Yoshida, guitar solo; Sadako Nagasaki, vocal solos; Michiko and Sachiko Kawashima, ballet dances; Paul Yoshida and Jimmy Kawashima, guitar duet. Miss Shirane was accompanist for all the soloists.

The young people have been asked to repeat their program at the Pomona Valley doctors' banquet, Apr. 23.

TOKYO TO BUILD NEW CITY HALL STRUCTURE

[Special to Japanese American News]

TOKYO, Apr. 23—In keeping with the needs and dignity of the Greater Tokyo, which is expected to come into being in the near future, the Tokyo municipal government has drafted plans for the construction of a 10,000,000 yen city office.

The new city office, according to present plans, will be a seven story structure costing 8,000,000 yen and will be situated on the 6,000 taubo site at Otemachi, formerly occupied by the gendarmerie corps. The lot is expected to cost 2,000,000 yen.

The building, it is said, will be the last word in modern architecture. It is hoped to commence work in the building during the 1932-33 fiscal year.

The budget for the new city office is expected to be submitted to the city assembly this month.

Hiroshima Ken Contributes 400,000 Yen to Army Staff For Tokyo Planes

[Special to Japanese American News]

TOKYO, Apr. 24—The establishment of a super-air regiment for the defense of the capital, consisting of the so-called "Aikoku-go" planes has become a definite possibility as twenty-one such machines are scheduled to be completed by the end of this month.

The Army General Staff and the War Office are proposing the former site of the Tachikawa First Air Regiment for its headquarters. The proposed air regiment would be known as the "Aikoku Hiko Rentai," and it is planned to enroll the finest flying officers in its service. The men would be chosen both for their skill as fliers and for their personality.

As the result of a contribution by the people of Korea, the Army will come into the possession of the first 92-type Kawasaki fighting plane, said to be the finest machine of its type in Japan. The people of Hiroshima prefecture have donated 400,000 yen for the construction of several "Aikoku-go" planes.

JUNIOR AND SENIOR CLUB

Conducted by AUNT PEGGY

HELLO EVERYBODY!

We have a new Senior member today.

"Hello, Auntie. May I become one of the members of this wonderful club? (Certainly, we'll be pleased to have you. Would you introduce yourself?)

"My name is Grace Orite. I am 17 years old, attending high school. I'm not doing anything but eat, sleep and go to school. Auntie, would you ask some of the members to correspond with me? My address is 222 L st., Sacramento, Calif." (I'm quite sure you'll hear from many of your club cousins soon. Write to the club often, won't you, Grace? By the way, there are quite a few members of the club in Sacramento. I wish you would tell them to write to the club sometimes.)

—|| Senior ||—

CALL OF THE OLYMPIC
(to C. E. Bundy)
By Brownie Furutani

From north to south, from east to west
The pride of each nation shall come to our shore,
Each to offer the best that he has—
And fight for glory forever more.

The ancients they fought for a simple crown
But the victry and glory were thiers to hold;
All for the spirit of manhood and race
All for the joy and not for the the gold.

Each they shall bring for the brotherhood of man
The nation's goodwill the ambassadors of peace,
One in heart and spirit they'll run the race;
O, may such fellowship steadily increase!

Glory and honor, the Olympic shall reign
While the veil of darkness shall fall from the eyes,
And the hearts of the nation shall beat as one
As steady as ever like the stars in the skies.

From north to south, from east to west
The pride of each nation shall come to our shore,
Fellowship and brotherhood, glory and peace
God of the nations bless them ever more!

—|| Senior ||—

HONOLULU
(Dedicated to J. K. N.)
By Ruby Kamiyama, Age 14

Honolulu, the land of both flowers and sunshine, of evergreen palms and sparkling blue waters, is full of scenic grandeur.

At night when darkness creeps, you can see the lustrous sun, as it slowly decends beneath the unknown waters. All is still—hark! Hear the melodious sound of tinkling music as it echos through the swaying trees!

Now, as we stroll along the palm-fringed shores, we come upon four native girls; one dancing the hula-hula, while the rest strum the ukelele beneath the palm trees in in the moonlight. The sight before us is astounding. The native girls in their costume gay, with flowers in their hair and wreaths around their shoulders are attractive in their fragile beauty.

Soon, like a dream, the golden vision dies and fades away.

—|| Senior ||—

This is all for today, see you tomorrow.

MISS TSUCHI GIVEN PARTY BY YWC CLUB

Golden Echo Girls Give Beautiful Dinner Set

Miss Tomi Tsuchi was feted Saturday evening by about 20 friends of the Golden Echo club with a gift shower at the home of Dr. and Mrs. D. T. Jackson at 1315 Fifth avenue.

Miss Tsuchi is the president of the Golden Echo club. She will become the bride of Mr. Roy Takagi, who is connected with the N.Y.K. here, in the near future.

The club presented Miss Tsuchi with a beautiful dinner set.

Bridge playing was the main diversion of the evening. Delightful refreshments were served by the hostess, Mrs. Jackson.

Among those present were Mrs. S. Nakase, Mrs. F. Fujita and Miss Sumi Miho.

Consulate Announces

[Special to Japanese American News]

LOS ANGES, Apr. 24—Expatriation of the following American born was received here at the Consulate of Japan as follows: Minoru Fujoika, Tadao Fujoika, Tomiko Fujoika, Los Angeles; Sadao Wadamoto, Lomita; Kazuo Nakano, Montebello.

Ono Stars in Pole Vault for Analy Hi Vallejo Dual Meet

VALLEJO, Apr. 24—Sam Masmi Ono, Analy high school track star, took first place here Saturday in the pole vault with a mark of 11 feet six inches in a dual meet.

Ono is holder also of the JAAU vault record of a little over ten feet.

2 JAPANESE YOUTHS STAR

M. Iwahashi Captures First in Broad Jump

Little Minoru Iwahashi, a Japanese lad weighing slightly over a hundred pounds or so, electrified the fans who chanced to witness the varsity track meet between Alameda and Commerce high schools here Friday at Kezar which Commerce won 59-54 by winning the relay, the final event of the day.

Iwahashi took first honors in the broad jump with a leap of 21 feet 1 inch, causing the fans to rub their eyes to see if it were not a dream.

Paul Yagyu, another Alameda, took third in the 220 yard dash event to help his alma mater along.

KINMON GAKUEN GRAD ENTERS THIRD YEAR HI

The faculty of the local Kinmon gakuen on Bush street was paid a high compliment recently when one of their graduates, thirteen year old Hoshiko Takiguchi, was admitted to the third year of a girl's high school in Tokyo, according to a message received here by friends.

The little miss finished the eighth grade here, then went to Japan where she entered the Kasei girls' high school last year, where she is making a fine scholastic record.

She is the daughter of Keijiro Takiguchi, a teacher at the Kinmon gakuen.

LEARN TO SEW
Learn to Design Sport Clothes Yourself
OBATA SEWING SCHOOL
1810 Post St., San Francisco, Calif. Phone WEst 1230

TOKYO WILL NOT PROTECT LEAGUE MEN

Commissioners Not Pledged Safety By Japan

TOKYO, Apr. 24—Ordering a boycott of the League of Nations Assembly's permanent Far-Eastern Committee of Nineteen, Japan today delivered the severest rebuke so far suffered by the League in its Shanghai venture.

The government action strengthened the belief that Japan is preparing to withdraw from the league.

Tokyo Note

In a note to its Geneva delegation, Tokyo asserted that Japan has made all possible concessions to the Leagues' demand for settlement of the Shanghai situation.

Japan's delegates were instructed not to attend further meetings of the committee and not to recognize any resolutions it adopts.

Peace Move Blocked

Japan's new tack developed out of the committee's recent resolution calling for appointment of a mixed commission to fix the time for Japanese troop withdrawals from Shanghai.

The maneuver leaves the League committee virtually impotent to make further contributions toward settlement of the Shanghai war.

Will Not Protect

The government also moved to wash its hands of the League investigation in Manchuria, announcing it will not guarantee the safety of the council's commission members north of Changchun, capital of the Japanese-dominated State of Manchoukou.

Maj.-Gen. Frank Ross McCoy is the American member of the commission.

Who Desires Free Spanish Lessons?

El nuevo circule espanel is going to give another series of free classes in Spanish conversation. The classes will meet beginning next week on Thursdays at noon and Friday evenings at 7 in the assembly hall of the College francais in the Shreve building on Post and Grant avenue.

天下一品
改良鑵入
ほまれ味噌
正味 二ポンド入鑵
正味 九ポンド入鑵

容器
世間にありふれたる、ワックス引樽詰及紙容器と異なり、日米專賣特許の衛生改良鑵なれば味噌の風味を保ち、千燥變味腐敗等を防ぐこと他に比類なし

内容
別製優良品なれば味噌汁其他に用ひ美味佳良、殊にワックスの混合なく至極衛生的にして而かも經濟向きの品なり

北米貿易株式會社
130 Front St., San Francisco, Calif.
羅府出張所
629 E. 2nd St., Los Angeles, Calif.

CALIFORNIA
WESTERN STATES LIFE
HOME OFFICE SACRAMENTO, CALIFORNIA.

保險は特典の多い
サービスの早い
ホームコンパニーを
御勸め致します

◎自働車傷害—三倍額
◎旅行傷害—三倍額
◎其他傷害—二倍額
◎部分傷害—全額乃至四分ノ一
◎小兒保險—全額五才以上
◎共同保險—親と子供
◎婦人に特典—男子同樣
◎被保險者の無料健康診斷
其他の特典は一般會社と同じ

第二世諸君には特に低
率長期の保險を提供す

加州日本人
特別代理人組合

フレスノ 隅田寶一 1527 Sarah St. Fresno, Calif. Tel. 2-4875
サクラメント 杉山一次 800 Q St. Sacramento, Calif. Tel. Main 2062-W
サクラメント 稲垣醇一郎 811 P St. Sacramento, Calif. Tel. Capital 5343-R
ロサンゼルス 河本源吉 1129 Folsom St. Los Angeles, Calif. Tel. Angeles 0630
ストクトン 藤本京一 346 N. Sutter St. Stockton, Calif. Tel 4396-M
サンフランシスコ 丸岡重光 1439 Baker St. San Francisco Tel. WEst 6088
サクラメント 村上里見 415 O St. Sacramento, Calif. Tel. Main 9611
ウオルナツグローブ 石野厚 P. O. Box 435, Walnut Grove, Cal.