日米
The JAPANESE AMERICAN NEWS
PUBLISHED DAILY AT 650 ELLIS STREET SAN FRANCISCO CALIFORNIA
PHONE FRANKLIN. 3311
ENTER AT S. F. POST OFFICE AS SECOND CLASS MATTER
GEO. M. NAUS, RECEIVER IN BANKRUPTCY ESTATE OF K. ABIKO, PUBLISHER.
SUBSCRIPTION RATES IN ADVANCE
DAILY.....ONE YEAR.....$11.00
DAILY.....SIX MONTHS.....5.50
DAILY.....ONE MONTH.....1.00
SINGLE COPIES.....5 CENTS

あべでおいしく使って経済
ヤマシラタマ

更に兵力を増派に決定
重光野村兩氏よりの電請で
陸軍緊急會議
閣議通過の上直ちに斷行

（東京廿三日電通）重光公使並に野村中將兩氏から上海増兵の件を電請した、それで昨日午後八時半陸軍省では荒木陸相、杉山次官等出席緊急會議を開いた、其結果豫ねて手配中の○○出動に決定、同件を本日閣議に附議決定の上斷行されん

閣院宮樣を煩し 全軍組織を奏請

（上海廿三日電通）いよ〳〵上海に増兵しなければならんことになつた、從つて軍部では豫定通り菱刈大將をもつて全軍司令官に任じ、新たに大軍隊を組織し軍の活動を開始ならしめる譚である、これ等の諸件を陛下に奏上し御裁可を得るに當つてその手續きを閣院總長の高樣を煩はすことに決定

聯盟の抗議書に 我政府回答
閣議で決定御裁可を仰ぐ
佐藤代表に訓電

（東京廿三日電通）芳澤外相はたゞ情報によると馬占山は今朝聯盟理事國の對日通牒に對する回答文を閣議に諮る、同草案承認を經たるにつき御裁可を仰ぎわが佐藤代表に電訓した、同時に右回答は帝國政府の聲明書として外務省では本日午後六時ボンクール聯盟議長に宛電、簡潔ともに發表した

◇総選擧結果確定
（東京廿三日電通特電）総選擧の確定的結果
▲政友會 三〇四
▲民政黨 一四七
▲安達派 五
▲社民黨 三
▲大衆黨 二
▲革新倶樂部 二
▲其他 三
四六六

滿蒙問題 審議會
次官關係官等二十名の會合

（東京廿三日電通）支那及び滿蒙に對し帝國の廟謨を決定すべく滿蒙問題審議會を設けることとなつた、而して本日午後二時外務省においてその第一會合、外、海、陸、大藏、各省の次官、關係局長二十名からなる、第一回會合では石原參謀が滿蒙情勢を述べるはずである

身邊を狙はれる 馬占山

（大連廿三日電通）當地に達した

日本に對し 經濟封鎖
支那政府が聯盟に要求

（南京廿三日電通）外交特別委員會は昨夜の緊急會議開會、聯盟總會に對し日本に向つて聯盟規約第十六條の經濟封鎖を敢行すべき件を支那政府に要求することに決定した、それでジュネーブにある支那代表顧慶恩にその旨訓電を發した

國際勞働大會 日本代表出發

（東京廿三日電通）第十六回國際勞働總會に出席すべきわが政府代表、愛知たる內務省社會局勞働課長西實三氏一行は廿三日午後一時東京驛發西下、各代表顧問、隨員等と共に二十七日神戸から伯國エヌヤに赴くはず

小癪なり江灣の敵
我軍に逆襲
我中央部に向つて突破を試む
重砲と野砲で激戰中

（上海廿三日電通）敵は今朝五時江灣鎭と廟行鎭の中間附近に主力を集めた、而して我軍の中央部突破を企つ、我は午前九時半砲と野砲とを以て之を邀撃ち、今朝九時尙激戰中である

邦人住宅破壞 支那兵暴れる
火災盛に起る

（上海廿三日電通）邦人住宅に對し攻撃は終夜繼續、今朝に至つて漸くやむ、各所とも被害大、デクシー路にある聯合通信社も

逆襲又逆襲死體多數を遺棄退却
敵は全線に逆襲を企つ

（上海廿三日電通）開北の敵は

敵の本部砲擊

（上海廿三日電通）江灣停車場附近に敵の本部らしいものが見へる、野戰重砲隊は半時間にわたりこれを砲擊した

國際勞働大會 日本代表出發

（東京廿三日電通）第十六回國際勞働總會に出席すべきわが政府代表愛知たる內務省社會局勞働課長西實三氏一行は廿三日午後一時東京驛發西下、各代表顧問、隨員等と共に二十七日神戸から伯國エヌヤに赴くはず

數萬人參加で 建國促進
大示威運動 長春で擧行

（長春廿三日電通）當地では廿四日午前十時盛大な建國促進運動が行はれる、ここに於て、參加するものの數萬にのぼるであらうといふ

支那戰勝の 宣傳

（上海廿三日電通）支那軍はすでに北四川路まで侵入、新公園を占領、デクシー路等を占領したと盛んに勝宣傳をやつてゐる

次の便船で 婦女子引揚

（上海廿三日電通）居留民團では老人婦女子引揚勸告の婦女子全部に對し內地に引揚げ方を非公式に勸告することに決定した、それで次の便船で婦女子に對し引き揚げを勸告する豫定

飛行場襲擊
前後二回に

（上海廿三日電通）虹橋飛行場襲撃は午前九時半と十一時半と二回に行なはれた、投下せる爆弾中二個は敵の格納庫に命中粉砕した

支那軍死にもの狂ひで 猛烈な逆襲
我擊軍悠々擊退敵損害多大
敵ながら感心な勇氣

（上海廿三日電通）陸戰隊本部發表

開北方面の敵は昨夜八時半全線にわたつてわが陣地を襲撃、盛んに機關銃、小銃をもつて射撃、寶山路に喊聲をあげて突破を計畫したが、これを反撃、多大の損害を蒙つて潰走、然るにかれ等はさらに今朝二時再びわが軍に向つて砲撃を開始、全線にわたつて逆襲を試みた、しかし六時半に至つて全く敵を沈默せしめた、右砲撃、逆襲は全くわが中央陣地突破を計畫したもので、今まで聞こえない猛烈なものであつたが主力は全線にわたり戰鬪開始、砲聲脆々、やがて小銃戰となりわが軍進擊開始

陛下萬歲を叫びつゝ 勇壯なる最後
空閑少佐以下十三名

（上海廿三日電通）空閑少佐の部隊に兩下したゝめ少佐は副官を鎭の他十數名と共に壯烈な最後をお勇戰力鬪、第一、第二線をぬきもつて敵を殲滅せしめんとしたが、つゝ天皇陛下萬歲を絕叫しながらあるに二十一日朝敵彈が大隊本部に命中し多大の損害を蒙つて潰走した

虹橋飛行場破壞
我飛行機が爆彈投下
黑煙を揚げて延燒中

（上海廿三日電通）本日午前九時半わが國飛行機○○臺は共同租界虹橋飛行場を襲撃、爆彈○○を投下、飛行場を大破せしめ格納庫を爆破して引きあげた、格納庫は目下盛んに黑煙をあげて延燒中、敵飛行機は全部破壞されたに相違ない、その數は不明

豪膽其物の如き 小野○團
敵前に本營進出 砲火の中に策戰

（上海廿三日電通）小野○團は今朝○○閘本部を第一線から、敵前二百メートル○○方面に進めは反政府請派の首腦者を招き擧

民政黨筆頭總務 町田氏を推す
黨幹部建直し 對議會策決定

（東京廿三日電通）民政黨では午後二時半本部において幹部會開會、黨の建直しにつき協議、井上筆頭總務の後任には町田忠治氏が推さるゝに內定、特別議會には臣節問題や選擧干涉の總括的不信任案提出して政府を礼弾に決定

第三次普選に現はれた 國民の關心

（東京廿三日電通）第三次普通選擧に對し國民がその程度の關心を持つてゐるかを表示すべき第一の增加であるが、何故かく棄權率投票の結果について內務省は詳細なる比較表を發表した、前回が要するに國民が選擧に對して細なる比較表を發表した、前回が要するに國民が選擧に對して心を持つてゐるかを表示すべき第一の增加であるが、何故かく棄權率の增加するか、原因は種々あるそれに比較すると今回は左の氣乘り薄を如實に反映したものであるこゝに棄權率は二分六厘の增大で內務省では御測してゐる

選擧人數	投票總數	棄權の數	棄權の率
第一次	一一、七九九、六五三	九、六三八、七六三	一、一三、一七七
第二次	一二、四〇六、三一一	九、九六〇、二二〇	二、四四六、〇九一
第三次	一一、七一五、八九〇	一、一三、一七七	〇、二分三二
第四次	一二、四〇六、三一一	九、九六〇、二二〇	二、四四六、〇九一
第四の男 (二)	一一、七一五、八九〇	一、一三、一七七	〇、二分九七

舉國一致を提唱

（東京廿三日電通特電）森幹長前の協議した

村井總領事 外交團に回答
我軍租界使用抗議に對して

（上海廿三日電通）日本軍は共同租界における日本人居留區をその根據地として使用してゐるこれに對して上海外交團からわが派遣軍當局に抗議してゐた、これに對してわが村井總領事は防備區域の廣汎なるがために止を得ぬ御諒察ありたしと回答をした

◇江灣戰場の片影 我猛烈な砲擊に對抗して死守する支那軍

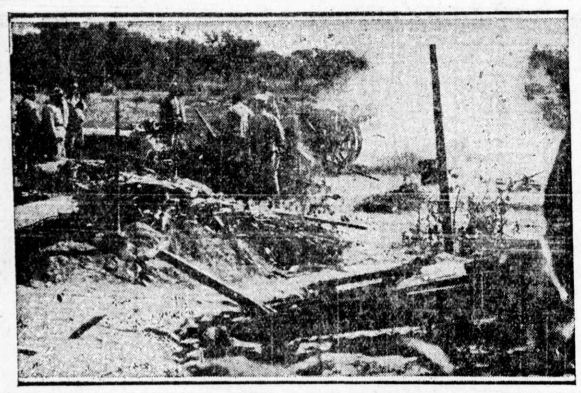

（小富の巻）
（四廿）

THE YOKOHAMA SPECIE BANK, LTD.
415 Sansome St. San Francisco, Calif.
◎營業案內
◇米貨預金＝定期預金 六ケ月 一ケ年 年四分
◇チャッキ アッカウント＝郵便で受拂の目的に出來ますから是非御利用下さい 殘金千弗以上二分
◇圓貨預金＝普通定期 一ケ年 三ケ年 年四分五厘
◇特別定期＝十年間据置六ケ月毎に其時の利率に依り計算 一年 四分七厘
◇送金＝普通送金並に電信送金迅速丁寧に取扱ひます 內地、朝鮮、滿州、臺灣 郵便局經由受取人の住所氏名並に金額を電報します
◇郷里送金＝郵便局經由受取人の住所氏名並に金額を電報します
◇預金證書＝擔保貸出金其他何事にても御相談に御出を願ひます
横濱正金銀行 桑港支店 415 Sansome St., S. F. Calif. Phone GArfield 8676

櫻府支社 第五街二一五 電話メール三九三七
布市支社 イー街七二五 電話 二一四四〇八 主任 土井正一 主任 室谷恒藏
公認 株式公債 賣買業
日米證券株式會社
811 California Street, San Francisco, Calif. Tel. GArfield 3007
Suite 731 Robert Dollar Building

陳列 三月雛 附屬品一切
桑港灣東櫻面都兄弟合名 高橋眼鏡店
五車堂 Tel. WEst 5423 1696 Post St., S. F., Calif.

株式 公債 社債
THE FUJIMOTO SECURITIES COMPANY INC.
藤本證券株式會社 桑港支店
本店 大阪、支店 東京 名古屋、神戸、門司、横濱 京都、金澤、廣島、岡山
廣本ビルブローカー銀行 ◎本支店所在地 大阪、東京、名古屋、京都、和歌山、神戸、岡山、呉、尾道、新居濱、廣島、柳井、下關、門司、小倉、若松、博多、久留米、熊本
◇日本郵船會社出張所あり
桑港支店 桑港カリフォルニア街二一五 電話ガレイ二一六
羅府支店 羅府南サンピドロ街二〇〇 電話タッカー八一一六
加州住友銀行 櫻府 電話メイン一〇七八
株式會社住友銀行
總預金 六億八百萬圓
THE SUMITOMO BANK, LTD.
315 California St. San Francisco, Calif.
(Telephone GArfield 2016)
◇內地貿易店都所在地 大阪、東京、横濱、名古屋、京都、和歌山、神戸、岡山、呉、尾道、新居濱、廣島、柳井、下關、門司、小倉、若松、博多、久留米、熊本
◇日本郵船會社出張所あり
桑港支店 桑港カリフォルニア街三一五 電話ガレイ二一六
羅府支店 羅府南サンピドロ街二〇〇 電話タッカー八一一六
加州住友銀行 櫻府 電話メイン一〇七八
株式會社住友銀行
總預金 六億八百萬圓
本國預金 海外送金 期年利率分七厘 通知預金日歩九厘
郷里送金 無手數料取扱迅速丁寧
御取扱ひ致します 電信送金・手形送金・貸付金等も御相談
米貨預金 加州住友銀行にては米貨預金も御便利に取扱ひます
米貨預金 米貨預金も御便利に取扱ひます 預金申込書、簡單案內御入用其の他何事に依らず御用向の御は御遠慮なく御通知下さい

櫻府人形大賣出
親王 三人官女 五人囃子 隨臣 高砂殿
鮮魚、精肉鳥、野菜類 桑港 アメリカン魚市場 電話ウエスト七八九九
TEIKOKU HOTEL 帝國ホテル 551 Pine Street S. F. Calif. Phone DOuglas 9595
◇日本行滊船切符取次
OGAWA HOTEL 小川ホテル 613 California Street S. F. Calif. Phone SUtter 8106
◇日本行滊船切符取次
再入國 出國手續取扱迅速
◎日本行船室申込みは 桑港 安藝ホテル 館主 片岡一郎 1651 POST ST., S. F. CALIF. PHONE FILLMORE 2970
◇イースト・マン特約店 ◇蓄音機、活動寫眞機 ◇各種及び材料品 瑞穗商會 桑港 ポスト街一六三九 電話フィルモア五二二五
メーン ホテル 櫻府第六街ゼM街角 電話グリン八六一〇 ルームは特に勉强して提供致します
羅府ホテル案內 新式設備、サービス丁寧室代勉强致します ニューヨークホテル 羅府東二街三〇五 電話(MA)マゾン四六九六 親切丁寧第一に出入國の手續を致します
太平洋ホテル 館主 鈴木眞吹 ルーム代大勉强 各滊船切符迅速に取扱ひます
フェドラホテル 設備完全、自動昇降機あり 東二街三二五 電話マゾン(MA)四八八五
日本人經營ホテル中設備第一 オリンピックホテル 御親光に、御旅行に重宝 閑靜、清潔、サービス第一 117 N. SAN PEDRO ST., LOS ANGELES. TEL. MICHIGAN 9376
米國邦人第一ホテル 都ホテル 日新式客室三百設備完全 DAKAYAMA 東一街二八八 256 E. 1st ST. LOS ANGELES, CALIF. Michigan 9581 Bu 9965

CALIF. STATE LIBRARY SACRAMENTO, CALIF.

政友會の大勝

日米

母國の總選擧は政友會が壓倒的の大勝を以て幕を閉ぢた。民政黨の一五〇に滿たないのに對して政友會は實に三百を突破するの驚くべき結果を示した。選擧の當初既に勝算は政友會に充分であつた。然しながら多年一種のボス政治を行なふて少からず國民呪咀の種を蒔いてゐた政友會である、勝つには勝つても先づ民政黨の位置を取つて代るべき筈が關の山ならんと思はれた、然るに意外、結果は全く一般の豫想を遙かに越わたのである。

◇

何がそんなに政友會に幸し たのか、何故民政黨がそんなに憐敗しなければならなかつたのか、政友會が果たして勝つべき當然の理由があつて勝たのか、例へば民政黨が全然政策的に行詰つて二進も三進も行かなくなつてゐたのか、政友會が當々たる大政策を提げて起ち且之を實行するに足る實力を持つてゐたのか、言ひ換へれば政友會が大政黨の實力を有てゐるために此の樣な大勝を得たのであるか

◇

然るに一朝にして未曾有の大憐敗を演じた。餘りにも意想外の感なきを得ない、然しながら實は民政黨の此の地盤な行方が萬事ダメであつた、消極的であるだけそれだけ、何處ともなく石橋を叩いて行く穩母しさが國民に感ぜしめてゐた、其處には一種のもの足りなさはあつたが大風呂敷を擴げて太平樂を並べてゐるやうな不安さがなかつた、それ故先づ以て眞面目な政治、政策が行なはれる事を國民は私かに喜んでゐたのである。

◇

多くの疑問が起る、成る程、民政黨が政策的に行き詰つてゐた事も確だ。然し民政黨の行きは今日當地で時局問題に就いて演說したが演說中

日本に對し英米は卑怯だ

米國少將が力說

斷乎たる處置をとれ

（ミシシッピ州發聯合）退職海軍少將トーマス・ギルーダアは今日當地で時局問題に就いて演說したが演說中

英米は對日態度に強硬

であるべきであるとし日本に向つて撤兵すべしと消極的行爲を以て支那を我が領土たらしめんとするが云つては白人社會に向つて宣傳し來つたものであるが

偶々數日前に牧師會議の席上支那人牧師リーなる者は今回の滿洲事變突發以來常に口に筆に、日本は侵略主義に横暴なる

全米の代表者を集め 北米開教使會議開かる

昨日より四日間に亘り 重要事項を協議する筈

＝北米信徒會議は二十六日

北米開教使會議は昨日午前十時より當市佛教會内本部に於て開催された先づ出席者の登録を行ひ廿六名、議長副議長の選擧となり會議成立▲議長 豐田善基▲副議長 青木善一▲書記 田口正眞 川崎是日 赤星眞月▲通信 佐々木高俊 山折時雄

それより開會式を聖堂にて行ひ増山開教総長導師として勤行あり更に師より一場の開會の辭があつた次いで豐田議長は議長席につき左の議事に入る

一、事務報告 佐々木錄

一、同異議なく承認

一、開教使提出議案の採否審議提案者の說明

會議出席者

▲羅府 桑原不迦 同 内藤照善▲ベカスフイルド 米村尹周▲泉市 寺川湛濟▲麥嶺 川崎是日▲鹽湖 柴田榮壽▲ローダイ 中村顯▲ブローレー 富永大雄▲サンノゼ 津村得誠▲オックスナード 増永大見▲タコマ 湯川汝鞠▲パカビル 片山正榮▲サンルイスオビスポ 水谷誓覺▲ガタループ 本山義誠▲シャトル 青木善雄▲佐市 豐田善基▲本部 増山顯珠 佐々木壽雄▲アラメダ 田口眞▲桑港 山折時雄 赤星眞月▲フレスノ 佐々木高俊▲ハンホード 日南義演▲オーナツグローブ 寺川澄然▲王府 鷲岡正雄▲サンタババラ 深田諦像

本日は會議終行し明日は北米佛教會團信徒會議廿六日は北米開教使團代表者會が開かれる

ゲイシヤ・ガールを外客誘致の前線へ

クラブ・ハウスを新設し つまをとつて招く

藝者がクラブ・ハウスを建設して外客誘致の前線に乘り出さうといふ變つた計畫＝ジヤパンツリスト・ビユローでは大阪を中心とし島大ビルで本年最初の理事會を開き、在来の誘致方法は名勝、舊蹟に留め、彼等の喜ぶだらうレー式の「クラブ・ハウス」を建設、名物として先づ外客を藝妓は日本獨特のもので、外客が最も興趣をもつから藝妓を最前線に立つて「もつて取つてきやすく」をモットーに日本人彼女達の教養を深くし常識を世界的にして日常の外國語ぐらゐは話せるやうにするとともに共同組織で、適當な場所にキヤバレーを設け、彼等の喜ぶだらうに向けなかつたのは手落ちであるとの氣焰があり結局藝妓は日本獨特のもので、外客を誘致し愉快で安易な待遇をした

席上では、在来の「つまをとつて招く」式の方法を改め、新たに「クラブ・ハウス」を建設し、名物として先づ外客を誘致し愉快で安易な待遇をすることに決定した

日本人體育聯盟主催で 北加陸上競技大會を

來る五月一日當市で開催 各地より選手數百名出場

北加陸上競技界の大呼び物となる七十七回減じてゐるが、乘客のつてゐる體育聯盟主催第四回北米競技大會は來る五月一日加してゐるこ

（日曜日）に開催せらるゝ事に確定を見た同大會は參加團體の增加と共に年々競爭が激甚となり記錄も

一年々々 向上し昨年度の如き日本人として驚くに足る幾多の好記錄を作り參加チームもほとんど全加州より集まり參加者も盛大化しつゝあり、同大會は第一回第二回とも昭和倶樂部が優勝し昨年度は桑港基督青チームが優勝してゐる、尚同大會には全加州より數百名の選手と場の豫定である

紐育株式 反動的に

今日は下がる

（紐育廿三日發）日曜祭日二日間の休止で今日開場されたが前週始めの活況反動か本日は各主要株低下、取引數も多からず、ベヤ氣分濃厚、オーバーンは前週は百弗以内で出て百二十六弗、アメリカンカン牟中野作太郎村上淺次郎野田哲男岡村末市 片岡一郎 ▲蘆間 五郎 川島 博作 小豆澤兵重 青木 道嗣 一安 博孝 平野仁三郎

アメリカンテレ八分の五下がり百二十六弗、アメリカンカン牟ポイント下がり六十八弗八分の一、ウエスチングハウス電八分たてるこゝになつた、なほ大阪その他の遊覽地のダンスホールの許可についても觀光局後多小引き返し、ユーエス鐵四ごゝもに努力するこゝになつた

佛教會の新理事

十五名當選

去る二月十六日開催の評議員會に於て本年度佛教會の理事十五名を選擧せり

▲理事 深貝 嘉造 隆山 正夫 坂谷元一郎 吉村 榮治 中野作太郎 橋本常次郎 中林小四郎 藤田良造 鈴木鶴之助 岡村 末市 坂井 治庫 的井 宅治

空と陸と信號を交し 日軍除々と敵陣に迫る

支軍精巧な武器を備へて 窮鼠的に日軍に抵抗開始

（上海廿三日）槙田將軍は新兵法を思ひ立ち目下吳淞溪を偵察中の騎兵に對し支那軍の左翼部隊に襲撃し支那戰線内に侵入すべく命令を發した、騎兵隊はあの濁つた記々の溪を空軍の助けに依つて首尾よく渡り切らんとしてゐる

日軍飛行 機は空より戰線を偵察し敵軍のすき間を見付けて騎兵隊に告げ相應じて目的を達せんとしてゐる、飛行機ベルトは赴任の途上今朝ダラー汽船タフト號で河を上つて來るのを見たのは今回が始めてである

支那軍は新兵器を備へて 窮鼠的に日軍に抵抗開始

支軍精巧な武器を備へて 窮鼠的に日軍に抵抗開始

支那軍は新手を滿載した、日本艦が荒れはてた吳淞砲臺沖を通過して村落に軍隊を移動する命令を發した、騎兵隊はあの濁つた記々の溪を空軍の助けに依つて首尾よく渡り切らんとしてゐる

一方中立國の艦船は支那軍が浮られてゐるものと見られてゐる中立觀戰者の信ずる所では、支那軍は

精巧なる 鐵道大砲を備へて付けてゐるものであるこゝからへ、任務の途上今朝ダラー汽船タフト號で河を上つて來るんでゐる、右砲撃の着彈距離は

黄浦江の河岸

共同租界の大砲弾

昨日支那軍より無數の大砲弾の襲撃を受けて大驚愕を呈した、日本租界に砲撃を加へ、日本軍の裏を書いて、益々あはや新砲の活動と即

日本艦が荒れはてた吳淞砲臺沖を通過して村落に軍隊を移動する命令を發した、騎兵隊はあの濁つた記々の溪を空軍の助けに依つて首尾よく渡り切らんとしてゐる

日軍飛行 機は空より戰線を偵察し敵軍のすき間を見付けて騎兵隊に告げ相應じて目的を達せんとしてゐる、飛行機ベルトは赴任の途上今朝ダラー汽船タフト號で河を上つて來るのを見たのは今回が始めてである

支那軍は新手を滿載した、日本艦が荒れはてた吳淞砲臺沖を通過して村落に軍隊を移動する命令を發した、騎兵隊はあの濁つた記々の溪を空軍の助けに依つて首尾よく渡り切らんとしてゐる

一方中立國の艦船は支那軍が浮られてゐるものと見られてゐる中立觀戰者の信ずる所では、支那軍は

精巧なる 鐵道大砲を備へて付けてゐるものであるこゝからへ、任務の途上今朝ダラー汽船タフト號で河を上つて來るんでゐる、右砲撃の着彈距離は

國祖大祭委員から本紙の寄贈を

議會の圖書館に永久保存

フーヴア氏を委員長とするワシントン二百年祭委員會より、廿二日附發行の本紙の編部を寄贈方申し込んで來た、なほ記念の爲議會の圖書館に備へ付け、同時に歴史研究家の參考に供するのであるといふ、依つては直ちに同日發行の分四部及び前日の日米講壇に於いてワシントンを論じた分四部を寄贈した

日支交戰以來支那軍の放つた最も長距離のものであつて支那軍の日本軍の裏を書いて、益々あはや新砲の活動と即始めてである、日本軍も、支那軍が放つた大砲を持つてゐるこゝは豫だにせず

支那軍の 夜間砲撃行動が爆撃をやつてゐるなる思つたがあにはからんや新砲の活動と即

日支交戰以來支那軍の放つた最も長距離のものであつて支那軍の日本軍の裏を書いて、益々あはや新砲の活動と即始めてである、日本軍も、支那軍が放つた大砲を持つてゐるこゝは豫だにせず

支那軍の 夜間砲撃行動が爆撃をやつてゐるなる思つたがあにはからんや新砲の活動と即

富田奉天新聞記者 滿洲事變講演會

本社主催で二月廿七日 金門ホールで開催する 一般の來會大歡迎

日支事件の解決如何は今や吾が民族の頭上に降り掛つた重大問題として大いに考慮を拂はなければならぬ緊要問題であるが日取り其他は追つて發表の時奉天新聞記者として多年滿天に在住し今回の事變に親く其の眞相を

調査知悉せる富田廣四郎氏が幸ひにも目下當地滯在中で

サリナスの各地を巡演の豫定で

時期柄是非共聽いておかねばならぬ從來に無い大講演會であるから、桑港を終り次第富田氏の都合がつけば王府、佐市、蘆村、解纜横濱に向ふはずで乗客中主なる人は左の如し

▲上野誠一（工學博士、大高工校長）▲伊藤松之助、同夫人、同令息（松坂屋副社長）▲萩野元太郎（吉川藥業）▲有野學（外務省）▲墨澤亮助（獸醫學博士）▲伊津野直（京大主事）▲伊原貞敏（早大教授）

この外乗客中には日本代表スキー選手十一名が羅府より乗船し

富田奉天新聞記者 滿洲事變大講演會

演題「滿洲問題と新國家」

講師 奉天新聞主筆 富田廣四氏

時と所 廿七日午後七時半金門ホール

（滿員の際は遺憾ながら斷り致します）

主催 日米新聞社

聽講自由

井村氏令孃 結婚式盛會

去る二月十六日桑港市内の羅府人井村氏令孃と羅府人井村氏の長男の結婚式は一昨日午後六時よりアラメダ市南美以教會に於て柏原牧師司式の下に挙行されたが式後同所に於いて披露會が催され赤木良作氏司會者となり安孫子久太郎氏媒介人としての挨拶をはじめ各方面の代表者十數名より祝辭各地方よりの祝電朗讀等あり來會者も非常に多く盛會だつた

龍田丸で歸朝の人

岡本一平さんも

桑港汽船會社の發表するところに依ると、昨年度同社フエリを過ぎした人員は千四百九十二萬九千九百二十六人で、船を動かした回數は六百十萬五千百九回であるこ、これがため同社の純益は百〇九萬〇五百八十六弗。

これを一昨年と比較して見ると船を動かした回數は一萬二千〇

フエリ通過者 千五百萬人

純益は百九〇弗

SP議道會社の發表するこゝろに依ると、昨年度同社フエリを過ぎした人員は千四百九十二萬九千九百二十六人で、船を動かした回數は六百十萬五千百九回であるこ、これがため同社の純益は百〇九萬〇五百八十六弗。

一、同承認

一、禮會降誕會の件

期日、四月十日（第二日曜）

餘興委員 藤田、橋本、有働

桑港佛教會 幹部決定

理事會で

二十二日午後八時より佛教會第一回の理事會を開催し幹部の重要協議を決定し後新役員の互選を行ひ次點者として

次點者とり 笠井氏落選

山梨縣より立候補した笠井重治氏は開票の結果不幸次點者となり落選した旨昨日氏より正式に當市幹部に發表の中に通知があつたが在留邦人の熱援に對しては感謝の意を傳へて頂きたいとあつた

滿洲事變大講演會

講師 奉天新聞主筆 富田廣四氏

時と所 廿七日午後七時半金門ホール

（滿員の際は遺憾ながら斷り致します）

主催 日米新聞社

聽講自由

空と陸と信號を交し 日軍除々と敵陣に迫る

支軍精巧な武器を備へて 窮鼠的に日軍に抵抗開始

（上海廿三日）槙田將軍は新兵法を思ひ立ち目下吳淞溪を偵察中の騎兵に對し支那軍の左翼部隊に襲撃し支那戰線内に侵入すべく命令を發した、騎兵隊はあの濁つた記々の溪を空軍の助けに依つて首尾よく渡り切らんとしてゐる

日軍飛行 機は空より戰線を偵察し敵軍のすき間を見付けて騎兵隊に告げ相應じて目的を達せんとしてゐる、飛行機ベルトは赴任の途上今朝ダラー汽船タフト號で河を上つて來るのを見たのは今回が始めてである

支那軍は新手を滿載した、日本艦が荒れはてた吳淞砲臺沖を通過して村落に軍隊を移動する命令を發した、騎兵隊はあの濁つた記々の溪を空軍の助けに依つて首尾よく渡り切らんとしてゐる

一方中立國の艦船は支那軍が浮られてゐるものと見られてゐる中立觀戰者の信ずる所では、支那軍は

精巧なる 鐵道大砲を備へて付けてゐるものであるこゝからへ、任務の途上今朝ダラー汽船タフト號で河を上つて來るんでゐる、右砲撃の着彈距離は

實生女史の講演 『本能は是か非か』

今晩八時十五分より 金門ホールに於いて

シガン大學より名譽の博士號する事になつた。女史の演題は『本能は是か非か』といふ頗る興味のある問題で極平易に話す

授與されて實生女史は龍田丸で歸朝のため當市滯在中である

が、門學園母の會では主催となるこゝになつてゐるから婦人は勿論一般の男性迄も多數來會を

當選者後報

◎北海道 第一區 壽原英太郎（政） 山本厚三（民） 丸山 浪彌（政） 第四區 岡田伊太郎（政） 山本 市英（中） 松尾 孝（中） 松實喜代太（政） 手代木隆吉（民）

◎鹿兒島縣 第三區 津崎 尚武（政） 永田 良吉（政） 金井 正雄（政）

◎茨城縣 第一區 中崎 俊秀（民）

◎宮崎縣 第一區 佐藤 遠（政） 手島 俊夫 渡邊 與七 田尻藤四郎（政） 水窪 義作（政）

◎兵庫縣 小寺 健吉

◎大分縣一區 次點 一ノ宮房次郎

◎愛媛縣 第三區 末松眞一郎

慰問金

出征軍人慰問金として左記の如く當地總領事館に送附して來た

選擧で敗れた民政總裁若槻さん

初めて議席を得た腕の喜三郎さん

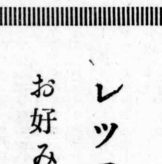

朗らかに勝つた坊ちやん鳩一さん

新滿洲までも手延せる秦さん

たらが地盤を固めた床次さん

子分の姿が消えてなくなつた安達さん

一擧兩得

レッテル三十枚 御送り下さい

お好みの 雜誌一册進呈

姫印、ウエルバツク印、末廣印、カガミ印

太平洋貿易株式會社

PACIFIC TRADING CO., INC.
460 Battery Street
SAN FRANCISCO, CALIFORNIA

KASHU HOTEL
1701 LAGUNA ST.,
SAN FRANCISCO, CALIF.

一月一日から 再入國の手續方法が 變更せられました

弊館に御用命下さい 迅速に御世話申上ます

桑港市ラグナ街一七〇一 加州ホテル 電話 ウオルナツ 二〇〇〇

桑港支部 櫻府廣島縣人會 ▲金二百圓 デンバー 難波清市 ▲金五弗 ワイオミング パフラー 桑原マチ子 ▲金十弗 コロラド、ブランゴ 横田 波子

▲日本金二百圓 福岡海外協會

▲出征慰問金の寄附 ワイオミング州チヤイアン在住の羅原坂三、山本兩氏は金十弗を滿洲出征軍人慰問金として遙るば

る本社を通じて寄附、直に總領事館を經て其手續きをとつた

来桑の人々

二十五日桑港發の龍田丸で歸朝のため來桑小川ホテルに投宿せし人々は左の如し

▲鈴木儀一（大阪市役所水道部）▲赤松亮二（大連南鐵社員）▲濱田 ▲淺見 安田（ゴルフ選手）

ローカルニユース

▲寄附 神奈川縣人村上金人、奥津太一郎、岡野薫の諸氏は龍田丸にて歸國する事になつたので記念のため十弗づゝ縣人會に寄附した尚先般歸國の小林一良氏も十弗寄附

▲天賞堂では今回電話番號をダグラス七二〇八に變更した

柳川產 生うなぎ 會席 御食事 桑港 グランド街五四六 電話ガーフイルド九七五五

電話ウエスト 一五三八 福岡盲啞學校卒業 田守吉弘 鍼灸アンマ術 治療 桑港ゲリー街一五二一 電話ウエスト四一七四

みさゝミシン店 1626 Webster St. ポスト街近く

桑港 小幡女子裁縫學校 Obata Sewing School 1810 Post St. S. F. Calif.

實力本位の

あんばん 桑港 しなのや ポスト街一六〇三 電話 ウエスト 一七六七

◇うまい〜 東京木村のアンパンより

何んと云つても その設備 そのサービス 斷然群を抜く

ヤマトホテル HOTEL YAMATO 717 California St., Phone DOuglas 8366

銘茶 桑港ポスト街一六九九 御菓子 松屋 電話ウエスト五二〇〇

◎◎◎ さくらもち大賣出し 赤飯 羊羹 祝餅

勉强堂製菓會社 桑港ゲリー街一五三三 電話ウエスト七五三七

B 血糖量一八〇ミリグラム以下で未だ「インシュリン」注射を用ひざる方なれば眼用四、五日にて糖量の減退を保證す 一子相傳 鹿島家法 「糖尿病靈藥」（ダイアチー） 定價 一週間分 三弗五十仙 五週間分 十五弗 ◆朝呑んで夕は必ず氣分爽快◆ 永年の重病者も離れず眼用五週間にして糖量確實に減退を來す

發賣元 信濃商會 1355 26th St., Oakland, Calif.

桑港市況 二月廿四日晴

入荷殺倒して 市況 活氣横溢

レタス、セロリー最も好況

概況

日曜、祭日三日續きの休業調、帝原物二弗五十仙より三弗位まで、アリゾナもの略同値段、需要は此の方がいゝやうだった。

△野菜類▽

レタス

▲入荷二貨車と地方ラック物七八仙より八仙封度、キャロットは市價變動なく依然として強く、○○クレートの入荷、凡そ三十仙より四十仙位の取引きだが需要は顧るよく、品薄の結果少しく低調だった。

果物類

オレンヂ

▲南加並びに中加より十五貨車の入荷、それでも需要活潑のため頗る好況、ネーブル二弗廿五仙内外、オチャードラン南加產一弗四十仙より一弗六十五仙、北加同一弗より一弗廿五仙。

アップル

▲入荷二貨車、加州ユニートン一弗、一弗廿五仙、デリセス一弗七十五仙より二弗、ワシントン上物稀に二弗五十仙位、需給順調。

レモン

▲一貨車の入荷、是は普通の市況で三弗廿五仙より四弗位が一流品、需要割合に良好なのが一弗七十五仙より二弗五十仙位まで、レモネート一弗より二弗内外、在荷品相当にある。

グレップフルツ

▲アリゾナ產二貨車の入荷、好需要は此の方がいゝやうだった。

△野菜類▽

レタス

▲入荷二貨車と地方ラック物七八仙より八仙封度、キャロットは市價變動なく依然として強く、○○クレートの入荷、凡そ三十仙より四十仙位の取引きだが需要は顧るよく、品薄の結果少しく低調だった。

果物類

オレンヂ

▲南加並びに中加より十五貨車の入荷、それでも需要活潑のため頗る好況、ネーブル二弗廿五仙内外、オチャードラン南加產一弗四十仙より一弗六十五仙、北加同一弗より一弗廿五仙。

アップル

▲入荷二貨車、加州ユニートン一弗、一弗廿五仙、デリセス一弗七十五仙より二弗、ワシントン上物稀に二弗五十仙位、需給順調。

レモン

▲一貨車の入荷、是は普通の市況で三弗廿五仙より四弗位が一流品、需要割合に良好なのが一弗七十五仙より二弗五十仙位まで、レモネート一弗より二弗内外、在荷品相当にある。

グレップフルツ

▲アリゾナ產二貨車の入荷、好需要は此の方がいゝやうだった。

△野菜類▽

レタス

▲入荷二貨車と地方ラック物六八仙より七仙封度、ドライ一弗、一弗十五仙、稀に一弗三十五仙以上、ドライアイス物二弗廿五仙より二弗七十五仙位。

カリフラワ

▲八〇七クレートの地方ラック物の入荷、七十五仙より一弗、引き立つて來るかも知れない。

セロリー

▲少しく豫想を裏切つて僅に一流の氣の多い若者さも喚聲を揚げて驚いて見るがさつぱり火も煙も見ぬよく、品薄の結果少しく低調の方だといへる。

セロリー

▲十二貨車の入荷さいふ盛況だ、それに四十六クレートのラックがある、必ずしも小生、春眠曉を覺えず、寢過ごしたわけでもなく、朝餐を酒落た、おもしろいこと、早速その提議に應じて見るであつた。だから、低調さいふわけでもない、場合によつては、天運非なり終に先様の御馳走代を負擔することになつたが考へて見ると昨今の支那同樣、斷々保つべきものは往々にして、レモネート一弗より二弗内外、在荷品相当にある。

アスパラガス

▲入荷二貨車の入荷さいふ盛況だ、それに四十六クレートのラックがある、必ずしも小生、春眠曉を覺えず、寢過ごしたわけでもなく、朝餐を酒落た、おもしろいこと、早速その提議に應じて見るであつた。だから、低調さいふわけでもない、場合によつては、天運非なり終に先様の御馳走代を負擔することになつたが考へて見ると昨今の支那同樣、斷々保つべきものは往々にして、レモネート一弗より二弗内外、在荷品相当にある。

キャロット

▲入荷二貨車、好調、二弗五十仙、二弗七十五仙、東物で四十五仙より五十仙、おそろしく需要がいゝ。

スピニチ

▲三三三クレートの地方ラックもの入荷、封度四仙より五仙、需給順調。

ビーツ

▲南加產、好調、封度十二仙より十四仙、並物八仙より十仙位、メキシコ產クレート六弗五十仙位、七弗、在荷極めて少量。

ルバーブ

▲低調、アラメダ、エキストラ十仙封度、ワシントン、ハットハウス一弗より一弗十仙、モントレー同一弗廿五仙より一弗五十仙、一體に需要が弱くなつた。

アテチョク

▲一一〇〇箱ご六九クレートの入荷、値段變動なく、需給先づ順調、三弗、三弗廿五仙、牛箱物一弗三十五仙より一弗五十仙位。

低金利時代が 廻り來るか

或は高金利持續せん

經濟欄

政友會內閣の金融政策に伴ふインフレーション政策の一端として低金利政策がさられるものと見て、日銀の利下げが近く行はるべしと一般に信ぜられてゐる。

國際並びに國內の金融市場殊近の實狀はこの幾想を裏切り、早急な低金利實現を不可能ならしめる狀勢を示現しつゝある、即ち

一、ドル買ひ筋の利喰ひによる資金の還流、並びに日英國替復舊によりロンドンに鏈詰された資金が解放されて內地へ取寄せられる等の事情から內地金融が幾分引き緩むものと見られてゐる。

これらの金還流は左程巨額にして資金引寄せが手控へられつゝあることゝ、

二、コールレートが昨年末より多少低落せるも月半の今日一厘四厘程度では昨年同期の七厘に比すれば著き高位であり、しかも月先月末に向ふに關係からこれ以上の低下はさして望めぬこと、

三、札應募成績が極めて悪く舊券の借換以上には新規分の消化餘地なきことを實證したこと、

四、右の藏券さ相前後して募集せられた御引き興業債券が一億に至つたが、これ以上の高利であつたこと、

五、日銀の貸し出しは昨年末一億五千萬圓から漸次增したが十日の貸し出し殘高八億七百萬圓で初値に千萬圓程度の回收を見たに過ぎぬかはらず市中銀行の手許に案外遊資の少ないことは前記の諸項に徴して明かであり、また地方銀行の手許が貴金融逼のあらざればインフレーションを多數零後も佛入貴金を還元しも得ざる氣配の察せられる事、

等の事情が存し、政府が公債發行による通過膨脹を企圖するも明年に入つてからさ見られ、それは來るべき議會において協賛を得た後でなければ、しかも目下

膨脹政策懸念から公債市價の急激な崩落を防ぐべく政府は日銀をして鍾日公債を買ひ、初政變以來一ヶ月間に日銀手持太閤の光はいつもより美しく雪解けの町を照らした。昇は母が遊つてくれた極手でよつか酔の不快さが會社へ立ち寄つたのは四時頃であつた、元來彼は立ち寄る積もりでなかつたが、何となく足がその方へ向いた。エレベータを降りて廊下へ差かゝると彼は突然澄子に逢つた。彼は平氣で其處を通り過ごすつもりであつたが澄子が顏を真赤にしてひきゝ狼狽したので彼は急に嘲笑した。

強壓を加へるか、奥銀を加へるか、金利引下げについて銀行の手許に案外遊資の少ないことは前記の諸項に徴して明かであり、また地方銀行の手許が貴金融逼のあらざればインフレーションを多數零後も佛入貴金を還元しも得ざる氣配の察せられる事、

等の事情が存し、政府が公債發行による通過膨脹を企圖するも明年に入つてからさ見られ、それは來るべき議會において協賛を得た後でなければ、しかも目下

持續する外ない模樣である。

桑港市場

肉食と食菜食 何れがいゝか

△家庭欄▽

われ一の日常の食物として肉食がよいか、菜食がよいかさいふことは、そして今も尚問題になつてゐるのであるが、西洋人は東洋人に比較して一般肉食に傾いてゐるのであつて、西洋の文化が東洋の文化よりも進んでゐるのはそれが肉食に原因するのであるさもある、東洋の文化が必ずしも西洋に劣るわけではなく釋迦、孔子のやうな聖者名哲さいへども菜食であつたのである。

肉食がよいか、菜食がよいかさいふことは、昔から屢々問題になつてゐるのであるが、西洋人はベフーチンゼリンの文化よりも進んでゐるのはそれが肉食に原因するさもある、東洋の文化が必ずしも西洋に劣るわけではなく釋迦、孔子のやうな聖者名哲さいへども菜食であつたのである。

いま早速その提議に應じて見るであつた。だから、低調さいふわけでもない、場合によつては、天運非なり終に先様の御馳走代を負擔することになつたが考へて見ると昨今の支那同樣、斷々保つべきものは往々にして、レモネート一弗より二弗内外、在荷品相当にある。

△家庭欄▽

肉食と食菜食 何れがいゝか

われ一の日常の食物として肉食がよいか、菜食がよいかさいふことは、そして今も尚問題になつてゐるのであるが、西洋人は東洋人に比較して一般肉食に傾いてゐるのであつて、西洋の文化が東洋の文化よりも進んでゐるのはそれが肉食に原因するさもある、東洋の文化が必ずしも西洋に劣るわけではなく釋迦、孔子のやうな聖者名哲さいへども菜食であつたのである。

肉食がよいか、菜食がよいかさいふことは、昔から屢々問題になつてゐるのであるが、西洋人はベフーチンゼリンの文化よりも進んでゐるのはそれが肉食に原因するさもある、東洋の文化が必ずしも西洋に劣るわけ

氷詰

サツクもの

桑港市場 野菜果物標準値段 二月廿三日

果物類 單位仙

アップル箱	ユニートン	布哇 封度
バナナ		四五
米		四牛
グレープフルツ箱		一八〇 四四〇
グレープフルツ箱		三三〇 三四〇
オレンヂ箱		三三〇 三三〇
オレンヂ飛切箱		三三〇 三三〇
ネーブル箱		三三〇 三三〇
大封度		三三〇 三三〇
問題に		三三〇 三三〇
問題に		三三〇 三三〇
問題に

南加版

南散街一二一太平洋ホテル内
日米新聞
羅府支社
電話タッカー(TU)六七五

上海の日支交戰が崇つて
同胞留學生に影響の噂
當地のバイブルインスチュートで或る女學生の歸國問題から此噂さ
……多分風説に過ぎまいと

羅府にあるバイブルインスチュートはキリスト教の傳道師を養成する學校にて同胞の男女中この學校を卒業したもの數名あり現に尚數名の日本人學生が學し只すら神の道の研究にいそしんで居るとのことであるが最近日支兩國間に大問題が勃發し、特に上海に我が政府が出兵するに至つた以降いまは同學校の日本人學生に對する態度が著しく變つたの噂が起り關係の同胞學生中自分等の立ち場を氣遣ふものもあるやうになつたと云ふことである、其原因は學校に學ぶ日本の某女學生は、今より一年前或日本人牧師の紹介で入學したよしの所

當地日本人タウン附近には多く氏は滿洲並びに上海問題に就いての同胞子供等があるので彼等を、亦ステーブンス夫人は日本遊ばせる運動場の必要を認め市文化の特色について何も第二の公園委員長ベーカー氏は極秘裡に敷地の調査をやつてゐる模様であるが、南散街で第一街、同日午後七時から「外人の見たる現在の日本」と題して日本

同胞子供に
大福音
市役所で運動場
日本人街近くに

近ごろ突然
移民局の取調べを受け
多分風説に過ぎまいと

この九月までは在米期間があるにもかゝはらず都合に依つたらお前さんは日本に歸らなければならぬかも知れぬと言はれたと同所は商業區域にて子供等にやらで同校の日本人學生達は何危險が多く寧ろターナー街方面の方がよからうとの事にてベーカー委員長は近く同方面を實査する筈である。

滯在期間をもつ留學生
窓口でも移民局が新らしい風潮

度を取つたのであらうか、之に就いては種々の想像が行はれ確たることは判らぬ模樣にて、一説に依れば其學生の成績が英語力の不充分から學業成就の見込みがたきぬ爲、移民局が歸國を命ずるのだとの説もあり、更にもう一つ氣遣はるゝ噂は同インステチュートには會て支那に在勤して支那を了解し支那人に深い同情をもつ職員が多いので、自然支那人が特に好遇され、日本人は何れかと云ふと第二段に取扱はれる傾きがあつて、從來同校に在學した我が學生中には可なり不平を漏らしてゐた者もあつたが、今後の上海事件は一入その影響を及ぼし本素日本人が好遇されない所に上海問題が起り日本が

弱い支那
在勤して支那を了解し
宗教學校にまさかそんな事が

ていぢめるのは怪しからぬ、支那人は可愛想だと云ふ氣持ちが起つて斯くは日本人を取扱ふのであると云ふ者もあり

◁會大一キースス米全▷
今面の手選表代州加州する場出會に會大一キースス米全米の催開で湖本タ
まで八廿日より廿六日より來

日米の先輩が
一世に講演
夜は第一世にド丘農會館で

ドミングスヒールの農業組合が第二世に日支問題を正解させるみがたきぬ爲、移民局が歸國を命ずるのだとの説もあり、更にもう一つ氣遣はるゝ噂は同インステチュートには會て

南加本年の莓產額
百五十萬弗の豫想
耕作面積千五百英加
英加千弗の平均收穫

オレンヂ郡の同胞農組合員間にこれが統一に骨を折つてゐたが、ドウネー、モネター方面に散在してゐるのであつて、一英加につき平均千弗の收穫を見るのが普通だから南加本年の莓產額は木莓を他にして約百五十萬弗の生產高に達し三月中頃から約千五百英加に其内

加奈陀サン保險支拂高
五億九千萬弗
日本人街近くに

▲カナダサン生命保險會社は去る九日第六十一回の總會に於て昨年度の營業報告を發表されたが昨年度の新契約高にても五億二千七百萬弗に達し有効總額は九千七百萬弗に突破、昨年度の總收入額一億九千七百餘萬弗を計上し總資產額は六億二千四百萬弗となり、一昨年度より

キワニスで
日支講演
島内敏郎君がモンロビヤで

羅府日米の英文記者ヘンリー島内敏郎君はモンロビヤの米人キワニス倶樂部の依賴により來る三月三日同クラブの午餐會に出席し日支問題につき講演するさうである。

語の講演をなす筈だから多數同胞の來聽を希望する。
谷津氏の歸米
協子夫人は三月に

歌姫の井上協子夫人を連て昨春歸朝した前羅府日米記者谷津利一郎氏は時節柄日本で徴兵の方が危なくなり昨日の龍田丸で急ぎ歸米したが、協子さんは三月三日横濱發の淺間丸で歸米の途につき、途中ハワイに立寄つて演奏會を催す事になるかも知れぬが、若それが出來なかつたら三月十六日入港の同船で歸米の筈であるさ。

創立以來約二千六百萬弗の增加を示し居る
日本人葬儀社
羅府日本病院

▲創立以來約二千六百萬弗の增加を示し居り剩餘金及び豫備金は二千一百萬弗を有し昨年中契約者に支拂つた配當金は二千六百萬弗に達してゐる

時相

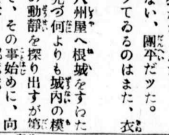

ヴァーモント州の百萬長者ガナー街の禪窟、家賃廿弗の僧庵に客となつてゐるのは興味ある現象ぢや

◇

ガーダード翁は七十餘歲の老人である、身は東部の百萬長者だから、家には數名のメード置きサーバント使ひ、榮燿榮華、何不自由なく暮らしてゐる人だ、其人が羅府はターナー街の禪窟、家賃廿弗の僧庵に客となつてゐるのは興味ある現象ぢや

宗教に東西の區別はない、日本人がキリスト教の信者となり、米人が佛教信者となる、別に何も珍しきことではないが、然し榮華に暮らすガーダード翁が無常無想の僧庵に入り込み、不自由な生活を氣に止めないで、修行三昧に入つてゐるのは單なる好奇心ではないらしい

◇

ガーダード翁は、曾て幾回も日本に赴き、佛教の教義を究むると共に東都の大德寺などを訪問し、一休禪師の風貌を偲ひ、そのおもかげを忍ぶまでに禪門に歸依する人だと云ふこゝだ

◇

不立文字教外別傳の即心即佛は、禪門の本義と云ふところであらうが、科學に拘泥する歐米人にはそれが其だ體得しにくいのだ、ガーダード翁が遙々東部からやつて來のは、この即心即佛の妙諦を會得せんがためだと云ふから感心ぢや

◇

聞けばガーダード翁は、曾て歐米人に深い同情をもつ職員が多いので、自然支那人が特に好遇され、日本人は何れかと云ふと第二段に取扱はれる傾きがあつて、從來同校に在學した我が學生中には可なり不平を漏らしてゐた者もあつたが、今後の上海事件は一入その影響を及ぼし本素日本人が好遇されない所に上海問題が起り日本が

堪忍蟲（一）

「さあ御覽、さあ御覽。あさりすだけなら、必ずしもこの十橋御門に限る必要になかつたが、蛤入道と親類ぢや。そらあの通り綱渡り、足が二本に手が二本、綱は一本情の極ちやの。忍た。月に一度日を限つてその美娘

フレスノ國祖記念林（二月二日）

ローデング公園にけふ壯嚴な植樹式

ワシントン二百年祭を先も有意義に挙行しようとて市人歴史論授ブリッグス博士を委員長として久しき以前より考案に苦心の結果、ローデング公園に六百二十二のヒマラヤ杉を植て国祖記念林とすることゝなり本日その第一本の植樹式がいと壯厳に行はれ、レーメル市長がまづ鍬り一杯の土をかけ、参加者公立學校の代表生徒が之に續いた、残りの六百二十一本は三月七日のアバア、デー（バーバンク翁誕生日）までに植終り當日は正式にデヂケーションを催す筈である若しヒマヤ杉は三百十種に亘るもので永く國祖の記念として市唯一の公園を飾るであらうこの植樹式のほかに在郷軍人團の国旗掲揚式、ショート、メモリアル、ホームにおける植民時代の古遺物、ワシントンの肖像などの展覧會、各學校でのおのの趣向を凝らした記念式、世界第一の共和国創設者の二百年祭は市民の深き感銘のうちにいと意義ふかく守られたのであつた。

立教大學の野球團

五月末日に來戰

故國野球界の覇者、立教大學野球選手團は四月十九日シャトルに上陸、各地に轉戰しつゝ五月末に仏市に迎へらるゝ豫定であるが、同野球團渡米交渉に當つた羅府の山鹿牧師及び櫻府の神戸茂會武氏は本日米布仏市を訪問し仏市青年の利用奉藏氏と會見し五月吉岡牧師は白人牧師會へ出席の上日か卅一日かに一大合戦をなす筈である。

福岡海外協會

決議事項と新評議員

福岡縣海外協會聯盟支部では去十八日午前部會を開き左記の事項を協議決定したのち本年度の評議員に左の諸氏を推薦した

決議事項

一、本年の聯合協議會は當支部の當番として七月ごろ開催す

一、本年は日支事變に鑑み、運動會を中止し、その費用を故國へ献金すること

一、浦千代吉氏に對する謝礼の件

推薦された新評議員

王府　浦千代吉、荒野安太郎

廣野重次郎、秋吉十太郎、横山長四郎、南國太郎、廣瀬芳助、大山豊、御一知、在國寺忠五郎、足立繁太郎、井上金藏、城戸明治、川上卯一郎、床島又二郎、池内熊太、松永かれる仏米佛青大會の準備に付永吉、金子彦一郎、山内倉吉、平島森右十門、岩橋要藏、亞市　砥綱百太郎、鑑田敬治、島木森次郎　中野秋次郎、近藤梅太郎、林田貞七、島田熊太郎、野上清一郎

桑灣佛青聯盟

新役員

桑港佛青聯盟支部では去る二十一日王府佛教會に五名の代表集の當番として本年度の新役員を選挙した結果左の如し

會長　平喜久雄（夢嶺）

副會長　小櫻繁（夢嶺）

幹事（英語）山形ロバート（桑港）

（日本語）細野岩次郎（王府）

會計　丸山ジェームス（亞市）

研究部長　村田政雄（桑港）

社交部長　藤井萬壽治（夢大）

運動部長　横溝元實（王府）

引續き平喜氏は長となり男女幹事は前記の通りに決定

一、小櫻繁君が、身上の都合で役員を辞退したるに付、後任の選出方は會長に一任

一、プログラム編成委員長を辞任された故田國守氏を後任とす

二、プログラム委員は谷男女佛青より一名宛を忌避に人選して委員長に通知して準備に着手すること

三、近々歸國せらるゝ田口、鷲尾兩聞教使の送別會を三月五日午後七時美洲樓において支部の男女幹部合同にて催すはずなれば佛青會員にて出席希望者は三月四日までに王佛女青會長増田女子幹事に通知ありたき事

王府佛青の協議事項

王府佛教青年會では會員中國茂雄、鷲尾聞教使の送別會を開き、二十七日夜鷲尾聞師の送別會を男女佛青合同で開催するから各會員は洩れなく出席すること

三月六日に佛青主催で催される桑港佛青聯合大會に細野、北垣兩君が代表として出席し、倉本、岩橋兩君が同席の上出席し、各部の出席は出席されたい

●農園多忙　永らくの雨で仕事に取掛り得なかつた農園も漸く光が司會者たること、また日の好天氣にあちこち種子蒔や間引きに多忙を極め居れりとベーカスフィルドに行はれし八瓜氏主催活動寫眞は同氏一家に同情者の集りは去る十九、廿兩夜日曜ホールにて大盛況なりしと

●婦人會　基督教婦人會では昨年後長老教會神交室に例會を開き出席者多數で盛會なりしと

●安藤氏移轉　是まで芝シロードで農業して居つた安藤義夫氏は市南郊外に移轉したり宛所はルート四ボックス三〇〇サンノゼなり。

サンノゼ

大庭氏映畫會

去る十九、廿兩夜日曜ホールにて大庭氏主催活動寫眞は同氏一家に同情者の集りは去る十九、廿兩夜日曜ホールにて大庭氏主催活動寫眞は同氏一家に同情者の集りは八百人の入場者ありたるが、入場料の得た世話人一同は感謝し居れり幕合にて宮崎氏の挨拶ありたり。

小切手振出に注意

近頃同國の振り出した小さいチェッキが空頭でその振り出し人は一家を構へて妻子のある人で、しかも同人の信用紙等引きし現金に換へて現在の所在不明なるあるから日本人會で交渉に來た事は一度のみならず二三度に及ぶ度は三十五株まで引きし現金に注意を促し現在の如く金融逼迫して強行に預けをくべきファンドに缺乏してゐる際は殊に注意を要する。

麥嶺佛青

日本語部集會

麥嶺佛青の日本語部では來る二十七日午後八時から集會を催す二ケ月前に黒人操縦の自動車と衝突して負傷した夫人英子女史（ベ市學園教師）の全快祝ひを兼ねて多大の御馳走が用意されてあり深山、下司氏外多數の人々が感話或は朧しを演じて死線を越えた夫人を祝福し後に夫人は生田琴琴曲千鳥の曲を弾いて來客一同を唸らせた由

●佛青便り　十三日月次例會を開き以下の二項を決議した

一、佛青すみれ倶樂部並びに婦人部長に推し事務及び會計報告を承認し左の事項を決議し役員選挙

二、フレスノにて行はれる中加オリンピック大會に出場すべく早速猛練習を開始する事

オクデン

山靜縣人定期總會

信用組合も併せて

山中部靜岡縣人會は去る十一日セラキウス會館において定期總會を開催し宮城島喜太郎氏を議長に推し事務及び會計報告を承認し左の事項を決議し役員選挙を行つた

一、青年部へ援助する事

一、本會主催の下に先祖各の追悼法會を營むこと

一、地方へ委員出張のこと

一、例年の通り野遊會を催す事

龍野先生全快祝

長野縣人龍野百一郎氏は去る十七日夜自宅において盛大に美以教會家庭集會を催したが同夜は日本語部の集會と重なり出席し、倉本氏に取り掛り得なかつた農園も漸く光が司會者たること、また日の好天氣にあちこち種子蒔や間引きに多忙を極め居れりと

●婦人會　基督教婦人會では昨年後長老教會神交室に例會を開き出席者多數で盛會なりしと

追悼會と長井博士の講演

山中部佛教青年の主催にて去る十七日午後八時より當地佛教會において故人長井博士の追悼會を厳修され百有餘人の善男善女が心敬意を表し引續き長井博士の早逝を悲嘆し遺族に慰藉を贈り佛道は恰も人間の往來する公道の如きものなり人間は悉く善惡なりの自覚を說き十七農園各々善惡の自覚を說き十七農園各々善惡の自覚を說き十七農園各々善惡の

サクラメント

支社メーン電話三〇六六（廿三日）

麗朗な好天氣の米國々祖祝祭日

加州知事ロルフ氏州廳後庭に記念の米國杉を植へつく

米國々祖ワシントン誕生二百年祭なる昨廿二日の感あつた。加州知事ロルフ氏は此の日繻服帽の姿で午後四時州廳後庭に姿を現し、第十二街ミエヌ街に近き國内に杉を植つけた。

▲記念の米國杉を植つけたは數百弗に達すれば多言を要せざれど、國祖の人格は其樹木を愛した點から見て高唱すべきである」と說き「此の記念の木を植るは予てなく諸君であり、本の木は吾等がワシントンに寄贈した記念として幾代までも生長せんことを望む」と結び第一番にシャブルで土を根にかけ市長ビドウエル、上級裁判所のマーテン・ウエルス判事及びシールド判事の諸名流之れに從ひ

▲植樹寄贈の羅府公園委員のマクス・ソーカー夫人も紹介が劇藥自殺を遂げて居た樹事が愛國心内行列あり、國民旗團長ノソ將軍の指揮で國民軍を始め諸團體之れに參加し、第十五街より出發しゼー街を下り第五街を曲つてケー街に出て同街を上り十五街で解散したが午後八時から市公會堂で記念祝賀會催され、知事其他名流の祝賀演說後公衆大舞踏會となつたが

黑白男女劇藥自殺

邦人ホテルの一室で

市内浪花ホテル十番の黑白男女が劇藥自殺を遂げて居た樹事が昨二十二日午後一時四十五分頃發見された。男は第十一街三丁目の第五街を曲つてケー街に出て同街を上り十五街で解散したが午後八時から市公會堂で記念祝賀會催され、知事其他名流の祝賀演說後公衆大舞踏會となつたが

スキー國内競技

來る廿六日から廿八日まで

タホー湖畔に於て米國西部以西のスキー國内大競技は來る廿六日、廿七日及び廿八日の三日間タホー湖畔のスキー場に於て行はるべく、右學行の女王として美人女優のアニタ

支那人非買同盟

益々猛烈

邦人は盛んに日本人に對し各方面にわたつて非買同盟を試み來たりたるが、最近上海事件より益々猛烈となり旅館、商店等の取引は一切中止され野菜の買い込みさへも中止するやうになり、日本人に對する敵愾心も稍々露骨となり來たる傾向あり、近隣者に志にても毎日の挨拶もせざる者ありて不安を感ずる向も現るる至れり。

●メリー嬢負傷　須市ウエバー街藤田商店の藤田先一氏長女メ

スタクトン

電話九一一二（廿三日）

野菜組合總會

サンオキン平原

來る廿七日午後一時

オーキン平原野菜組合は昨年春過つて賣傷し一時ソノラ病院へ入院手當を受けつゝあつたが年始めてレタースの出荷を試み去る日曜日歸宅し目下自宅療養の創立になる組合であるが、昨日當の成績を擧げたが、來る廿七日の土曜午後一時より須市郊外シンデン道路の農業會堂に於て本年度定期總會を開催し、昨年度の事業報告、會計報告等の承認を求め、本年度の事業計畫を對して熱議し、なほ同組合は成長好して最近州の名の新入會者あり、益々實際的の發展を期待する

稻津孃留別會

曩に送別せられた稻津孃は一昨日の夜友人達に對し留別パーティーを催したが、前會にも勝る來會者にて美しき友愛の集ひであつた。

●加藤師範來門　桑港の劍道師範加藤重雄氏は芦澤師範と共に去る日曜日來門し、當地武德會道場に於て一場の稽古をつけた

華村日會時局講演會

ワッソンビル

講師は中島氏及び松岡農學士

華村日本人會主催の時局講演會は來る二月廿七日（土曜）午後二時半より學園に於て開催する事になつた。日支事變に關する最内容に關し日本政府の情報を中心とした萬相の發表を總領事館中島薫氏に依頼する事になつた。

●婦人似合ふ眼鏡の選び方と流行（三）　視力醫學士　板谷元雄

◇レンズは專門的で說明は六ク

◇山下夫人就床　須市西ワシ

●清水開業　須市ウエバー街藤田商店の藤田先一氏長女メ

●横山夫人歸宅　當市佛教會開教使清水顧山氏三女鏡子（四歳）は去る廿一日の日曜日午前中まで元氣よく遊んで居たが、午後急病に罹り當市サター病院に入院手當のところ其効なく本廿三日午前十一時卅五分逝に死去した。病名不明のため解剖に附するやも知れず葬儀日取り其他の事共は本夕確定するよ。

◇……雜記帳……◇

加州知事ロルフ氏がワシントン誕生記念の植樹の姿を寫眞に納めて居るを、知あつたのであるが、今回は本人自ては滿洲事件の永續性を見て在留同胞一般よりの慰問金を募り、各自が衷心の滿足の爲に祖國愛の發露を披瀝せむ為の締切りであるが二十日、廿一日の兩日にて既に一百餘弗の申込みがあり、不況の折柄としては上成績の方である。愛國の心情止むに止まれぬ方にて募集員に廻り會はぬ方は日の出商會田端氏に申し込んで貰ひたいと

滿洲軍慰問金

モンタ（廿三日）

早瀬氏、宮本孃、婦人會等個人として義捐は滿洲軍に對し、慰問金を送つた向は當地も多く、今回は滿洲軍に對し、慰問金を送つた向は當地も多く、今回は

●勞働組合　勞働組合では去る二十日學園に於て新年親睦會を催したが、來會者は二百餘名に達し、加ふるに山海の珍味に舌鼓を鳴らし、夫人の餘興に於て新年親睦會

A Newspaper For All People Interested in the Welfare of Japan and The Japanese People

The Japanese American News

THE LARGEST JAPANESE NEWSPAPER PUBLISHED OUTSIDE OF JAPAN

The Largest English Section Published Daily by Any Japanese Paper On This Continent

NUMBER 11,589 | Published at 650 Ellis St. Telephone FRanklin 3911 | SAN FRANCISCO, CALIFORNIA, WEDNESDAY, FEB. 24, 1932 | Entered at the San Francisco Post Office as Second Class Matter | Per Month $ 1.00 Per Year $11.

JAPAN HALTS VAST DRIVE ON CHINESE

Empire's Forces Wait Arrival of 30,000 Additional Men

The Japanese halted their offensive on the Shanghai-Woosung battle front Tuesday to await reinforcements after failing to break through the Chinese lines at Tazang with artillery fire, aerial bombing and infantry attacks.

Shanghai understood that 30,000 Japanese troops might arrive this week.

The pilot of a Chinese plane shot down by the Japanese was identified as Robert Short, an American member of the Chinese flying corps.

Arms Proposal

Japan submitted her disarmament proposal to the Geneva conference, urging prohibition of aerial bombbardment and air attacks on civilians, also the reduction of aerial armament to assure equality among nations.

The Japanese reply to the League of Nations request to end hostilities questioned the advisability of the league's proceedure and said the nine power treaty was not applicable to the Far Eastern situation as China is not recognized as an organized nation.

Russia called on its military forces to prepare to defend its territory.

Reds Military Forces

China threatened to invoke an economic boycott unless Japan will show a concilatory attitude.

The gravity of the Far Eastern situation threatened a cabinet crisis at Tokyo despite the majority won by the government in the general election.

Oakland Methodist Cage Squad Beats Stockton 30 to 23

OAKLAND, Feb. 23—The local M. E. basketeers came through with flying colors in their test with Stockton Y. M. C. A. Sunday at Meader hall, winning 30-23.

It was Mas Sakada's big day. After going scoreless during the first half, Sakada stepped out and around the Spud city defense to cage 10 counters, a couple of them being of the breath taking variety.

The Stockton five played hard and fast, continually threatening with a dangerous man in each position. The Shimakawa brothers, Jiro and John, played well for the visitors.

The game was a sort of farewell party for Minami, Oakland's mountain of defense at left guard, who is leaving for Japan on the Tatsuta Maru.

The lineups follow:

OAKLAND (30)		STOCKTON (23)
Takeuchi (6)	rf	Jo Shimakawa (6)
Sakada (10)	lf	Matsui (6)
Inouye (8)	rg	Ji Shimakawa (5)
Isaki (6)	c	Sakai (1)
Minami	lg	Akaba (5)

U. S. Pilot With China Forces Shot Down by Japanese

SHANGHAI, Feb. 23 (U.P.)—The pilot of an air plane shot down Monday was identified as Robert Short, an American. Short perished in the flaming plane.

He was attached to the Chinese aviation squad and had engaged Japanese pursuit planes in a battle over Soochow lasting two and a half minutes.

Two other Americans are in the squadron to which Short belonged.

Short Shot Down

Short's plane was shot down from 2000 feet altitude. It crashed to the ground a mass of flames.

The Japanese returned safely to their Shanghai base. Pilot Susumu Kotani, credited officially with the victory, was wounded and taken to the Japanese military hospital, at Hongkew, where he died.

Theatre of Conflict

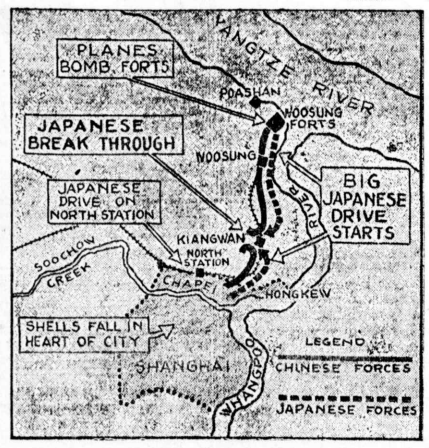

This map of the war zone shows the Japanese and Chinese battle lines extending from Shanghai to the Woosung forts, with the hotly contested village of Kiangwan, in midway, a strategic point of immense importance, whose capture by the Japanuese forces would mean cutting the Chinese defenders into two segments and thus destroying their unity of action.

JAPANESE STRATEGY IN BATTLE TOLD BY EXPERT

By MAJ. GEN. HANSON E. ELY, U. S. A., RETIRED
Written for the United Press

WASHINGTON, Feb. 23—Latest dispatches from the Japanese front at Shanghai indicate that, as predic ted Monday, detachments have been left to contain or mop up Chapei a nd Kiangwan. Only a few snipers seem to be left in Kiangwan. As was generally the case in the world war, they will make the Japanese pay dearly in driving them out.

The main line of the Japanese is making a long turning movement to the south and west.

It already has passed Kiangwan on both sides. The heavy artillery of the Japanese has been displaced beyond Kiangwan and is bombarding the second line of the Chinese extending from Tazang south.

Ground Favors Defense

Gen. Uyeda, the Japanese commander has moved his headquarters from Futan University to Thienlokzsi, about two miles north of the university.

While in the various dispatches there will be a difference of opinion as to the location of fighting lines, when it is known that the artillery has been moved to the front and the command post advanced, there is never any doubt that the main fighting lines have been advanced correspondingly.

Unreduced Points

Always in well conducted operations there will be strong points of the enemy left behind unreduced.

While these may stop an inferior fighting force, the Japanese, following the custom of the best conducted operations of the world war, merely contain these with small forces, to be mopped up later with the reserves while the fighting line moves on to continue pushing back the enemy as fast as possible.

Dr. Mibai Lectures To Sac'to Society

[Special to Japanese American News]

SACRAMENTO, Feb. 23—Dr. Sugi Mibai, woman research scholar on psychology, gave an illuminating lecture on "Advises to the Mother," at a meeting sponsored by the Women's club of the Japanese Christian church Sunday evening.

She declared that compulsion should be taboo in the training of children, and that parents would do well to teach their children in the attitude of a friend rather than that of an autocrat.

About 70 people attended the talk.

In the days of Queen Elizabeth it was the height of politeness to kiss your neighbor's wife.

MADAME IKI TO SING AT CLUB'S JAPAN DAY FETE

[Special to Japanese American News]

SACRAMENTO, Feb. 23—Madame Hana Shimozumi Iki, Japanese prima donna and wife of a prominent local physician, will sing at a Japan Day program to be given by the members of the Tuesday club at their club headquarters at 28th and L streets on March 8, starting at 2:30 p m.

The day's program includes a variety of Japanese musical and art entertainments, with the clubhouse decorated in the colorful theme of Japan. A number of Japanese children will sing and execute odoris to the tune of Oriental music.

Madame Iki is well known to a host of friends in the Bay area, having been the star in Puccini's opera, Madame Butterfly, staged in San Francisco some years ago.

OAKLAND GIRLS VANQUISH CENTERVILLE BY 31 TO 16

OAKLAND, Feb. 23—The local Y. W. B. A. girls' basket ball six meandered to Centerville and won their second game in as many starts, 31-16 over the Irvington Shojo kai Saturday evening on the Washington hi court.

The Y. W. B. A. guards, Fumi Takemoto and captain, Harue Hirai, turned in a nice defensive game. Chiyemi Mitsuyoshi, captain of the Irvington team, and Aiura played well at center, as did Masako Hirabayshi for the losers.

The Shojo Kai have a nice offense but their forwards lacked the eye, missing a number of tough luck shots.

MISS IMURA IS BRIDE OF KAGIWADA

Nuptial Knot Joined By Rev. Aiura in Alameda

[Special to Japanese American News]

ALAMEDA, Feb. 23—Miss Helen Imura, popular local girl and eldest daughter of a prominent Bay cities broker, became the bride of Mr. Harry Yoshifusa Kagiwada, well known Los Angeles insurance broker, at a pretty wedding held at the local Japanese M. E. church, south, Monday evening.

The Rev. Mr. Aiura, pastor, conducted the solemn ritual in the presence of a large number of friends and relatives.

Miss Yoshie Imura, sister of the bride, acted as the maid of honor. Miss Kikue Imura was the bridesmaid.

Yoshie Imura

The attendants for the bridegroom were Shinsaku Yamagata and Haruo Imura, elder brother of the bride.

Following the nuptial rites, an elaborate reception was held in the social hall of the church, with Mr. R. Akagi acting as toastmaster. Many prominent local residents tendered congratulatory speeches honoring the newly wedded couple. Mr. James Hanamura extended congratulations in behalf of the local Epworth league.

The bride is a graduate of both the Alameda high school and the Armstrong Business college. She is a daughter of Mr. and Mrs. Sakanosuke Imura.

U. S. C. Man

The bridegroom is a graduate of the University of Southern California, having majored in commerce. His elder brother, Frank E. Kagiwada, is also an insurance broker. They are both well known in the younger circles of Southern California, where they have taken prominent parts in the activities of the second generation group.

The baishakunins were Mr. and Mrs. K. Abiko of San Francisco.

L. A. CAGERS HONOR FOES

Tartans Are Host At Party Given San Diego Team

[Special to Japanese American News]

LOS ANGELES, Feb. 23 — The local Tartans of the Union church played host to the basket ball team from San Diego Saturday night The visiting team was entertained with a banquet.

A feature of the affair was the guests, who included Mr. Shimizu, who gave a brief welcoming speech to the San Diego team; Mr. and Mrs. Takashi; Mrs. Katow; Mrs. Inoshita; Rev. and Mrs. Toku and Stan Williamson, captain and center of the famous U. S. O. team which defeated Notre Dame, 16-14.

Williamson answered questions put to him, and related incidents concerning the big games of the year. His presence was secured by the Tartan coach, Frank Minato.

Following the banquet, a return basket bell game was played. Last year the Tartans traveled to San Diego.

The Los Angeles Tartans scored a 24-6 victory over the San Diego team.

Lineups:

Tartans—Shig Sasaki 4, Ben Katow 2, Jim Kirita 2, Yoshio Kodama 4, Paul Sasaki 6, Yasu Nakashima 6.

San Diego—Frank Ono 4, Toru Hirai, Fred Katsumoto, George Doi 2, Mato Asakawa, Frank Doi.

The world would certainly be a sweeter place in which to live if more people tried to square things with their enemies, instead of trying to even things up with them.

JAAU Track and Field Meet May be Held in S. F. in May

The J. A. A. U. track and field meet will probably be held here in San Francisco sometime in May, probably the first, according to reports from high authorities in the Union.

TOKYO UNION RULE HINTED

Coalition Regime Is In Air as K. Mori Makes Overture

[Special to Japanese American News]

TOKYO, Feb. 23 (U.P.)—A Cabinet change here was considered possible today despite the landslide favoring the government in the general election. It appeared that the cabinet might have to resign in favor of a coalition regime despite the Seiyukai majority in parliment.

A gesture not fully understood and not explained was made by Kaku Mori, the Seiyukai party's chief secretary, asking the recently defeated opposition party to join the government in facing the present national crisis.

It was not explained whether the iniation was meant to create a united front in foreign affairs, or to guarantee a strong coalition cabinuet.

S. J. LEAGUE PLANS FETE

General Meet, Party Are planned For March 8th

[Special to Japanese American News]

SAN JOSE, Feb. 23—The Santa Clara valley citizens league will hold a card party at its next general meeting to be held on the evening of March 8, 8 p m.

The three major items to come up for discussion will be:

1 Selection of the delegates for the Los Angeles conference next summer. 2 Registration for primary elections. 3 League picnic, which is to be held in the near future.

Following the business session, the meeting will be turned over to the social chairman. To climax the evening's fun, refreshments will be served.

New York cops must patrol the streets with their shields to the gutter side. But superior officers patrol—yields to the building.

BOY SCOUTS IN BERKELEY GET HONORS

Court of Honor Held By Troop No. 27 at School Library

[Special to Japanese American News]

BERKELEY, Feb. 23. — Many awards of merit were presented to the members of the newly formed Japanese scout troop No. 27 of Berkeley at their first court of honor held on Feb. 19, at the Edison Jr. high school library.

The troop is under the leadership of Ray Gravatt, gymuasium instructor of the school.

The scout assembly and flag ceremony were led by Ernest Takahashi. A patrol skit was given by the Blazing Arrow and Pine Tree patrols in the art of knot tying.

Talk in Japanese

Mrs. C. Takahashi gave a talk to the Japanese parents on "What Is Scouting?"

The court of honor was conducted by Chas. De Wolf, district commissioner of Berkeley. The awards were given to:

Scoutmaster badge to R. Gravatt.

Junior assistant scoutmaster badge to Ernest Takahashi.

Senior patrol leader badge to Geo. Suzuki.

Scribe badge to Eiichi Tsuchida.

Bugler's badge to Earl Yusa.

Patrol Leader's Badge

Patrol leader's badge to Joseph Takahashi of the Blazing Arrow patrol, Nobumitsu Takahashi of the Beaver patrol, and Albert Iida of the Pine Tree patrol.

Life scout badge to Geo. Suzuki.

Merit badges were given to Geo. Suzuki in first aid, personal and public health, civics, reading, safety first aid to animals; Ernest Takahashi, reading, civics and first aid to animals.

Second Class Badges

Second class badges were awarded to Kenji Takahashi, Eiichi Tsuchida, Ichiro Fukutomi, Shintaro Hata.

Tenderfoot badges were given to Yoshio Watanabe and Kenji Mayeda.

A first aid skit was given by the Beaver patrol, and the closing ceremony and refreshments followed.

Hamada Will Head

ISLETON, Feb. 23—George Hamada was elected president of the local Y. M. A. at its first meeting of the year held at the Japanese association hall on Feb. 19.

Other officers include Shigeo Okamoto, treas.; Ray Takeda, sec.; Minoru Matsumoto, athletic manager.

The meeting was attended by the dclub advisers K. Narita and Z. Yamashita.

Seattle Editor Proud Father of New Baby Girl

SEATTLE, Feb. 23—James Y. Sakamoto, editor and publisher of the Japanese American Courier here, is receiving congratulations.

A new baby girl was added to his family Friday, Feb. 19. It is reported that the daughter and mother are doing nicely at the Swedish hospital.

MARY IKEDA PARTY HELD

Affair Sponsored As Farewell For Two Oakland Pupils

OAKLAND, Feb. 23—Miss Mary Ikeda, talented musician and instructor, gave a delightful recital and tea party at her studio, 235 Seventh street, Sunday afternoon.

The affair was given in honor of two of her pupils, Hiroko Baba and Miyoko Muramoto, who are leaving for Japan in the near future.

A number of Miss Ikeda's pupils rendered musical numbers as well as played games and enjoyed the afternoon thoroughly.

Miss Ikeda is a daughter of K. Ikeda, Oakland branch manager of the Japanese American News.

Kyowa Achieves Win Over Nitto By 33 to 26

MT. VIEW, Feb. 23—There's a silver lining through the dark cloud shining would be the appropriate words that may describe the situation in this neck of the woods as the result of Kyowa's victory over Nitto here Saturday, 33-26.

The dark cloud for Kyowa is the fact that they are basement champs but the silver lining comes in due to the fact that Mt. View has at last toppled Nitto, their traditional rivals, off the high horse.

In the past, San Jose's one boast was that it had never been defeated by Mt. View's cagers but this year, Kyowa with their weakest team knocked over Nitto.

Tanaka and Murase were the two local lads who were responsible in a large way for breaking the spell that Nitto seemed to have over the Kyowa teams. Ichishita looked good for San Jose. The lineups follow:

KYOWA (33)		NITTO (26)
Honda	rf	Yoshida (5)
Yoshida	lf	Yoshioka (6)
Kubo (4)	c	Taniguchi (3)
Ishikawa	rg	Dobashi (2)
Funabiki (4)	lg	Ichishita (7)

Subs: Kyowa, Tanaka (14), Murase (11), Shiraki, K. Ishikawa. Nitto, Ikeda, Kimura (3)

MANY ENJOY YPC MEET IN CAPITAL CITY

Notable Talks Given By Clerics During 2-Day Parley

SACRAMENTO, Feb. 23—Approximately 160 delegates participated in the two day session of the Northern California Young People's Christian conference held in this city at the Westminister Presbyterian church Saturday and Sunday.

The number included 137 registered attendants, a score of unregistered delegates, and representatives of the Christian section groups in the Bay region, Coast section, Fresno, Santa Clara and other areas.

Notable Addresses

Among the notable addresses given during the conference were the one on "Christian Religion is a Youth Movement," by Rev. McFarlane; "Hallowed be Thy Name," by Rev. F. C. Treux; "The Force That Moves the World," by Rev. S. Devine.

These sermons were based on the conference theme, "Teach Us to Pray."

At the close of the conference, an installation of new officers was held.

The new cabinet consists of:

Newly Elected Cabinet

Chairman, Chiyo Muraoka; vice chair., Dave Okada; c. sec., Harry Hara; r. sec., Ei Yoshinaga; treas., Fred Satow.

The purposes of these conferences as set by the late Rev. S. Kato, founder of the Y. P. C. movement in Northern California, follows:

"The purpose of this conference is to unite spiritual forces, to cultivate Christian leadership, to strengthen local organizations, and to forward the realization of deeper Christ like living."

Showans Will Meet YMC Saturday for Circuit Leadership

Showa will meet the Y. M. C. A. quint Saturday evening on the Salvation army court at 7 p m for the leadership of the J. A. A. U. league.

At present, the Shoguns are a game behind the Y, but a victory for the Red Triangles will just about sew the race up for them, being two full games ahead of the rest of the field.

On the other hand, if the Shoguns lay the utter streeters low, the race will become tighter, the result being the Showans and Y tied for first place with the Nissei a game behind.

In preparation for the crucial battle, Henry Uyeda, manager of the Showa five, has called a practice session for his men at the Reformed church court for Thursday evening at 8.

JUNIOR AND SENIOR CLUB

Conducted by AUNT PEGGY

HELLO MEMBERS!

I want you to know two new cousins of yours today. They are both nom de plumers. Now, now, don't fuss about it anti-incogs. Maybe they are two bashful boys of husky sixteen, don't you think? One is pen-named Greasy Mike and he is from Florin.

"It seems like the nom de plumers and anti-incogs are quarreling. Very sorry to say that I am myself a nom de plumer, but I will give Auntie my age so she can put me where I belong. My age is sixteen, but I am no sweet sixteen, though. (All right, Greasy Mike, I will put you in the senior file. But please let Auntie know your real name and address and birthday.)

The other husky sixteen year old cousin is by the pen name of Dark Horse, from Watsonville, the Apple City.

"I read that other fellow from this same little burg had joined your club, Aunt Peggy, and learned he is a nom de plume. (You mean cousin Stan? Do you know him.)

"Well, you nom de plumers have another man to your list. To the ones against the pen names, we have a lot more fun hiding, than in rushing out into the open with our real names. (You, too, Dark Horse, please let Auntie know your real name, address and birthday just for the sake of making your membership card.)

—— Senior ——

"Hello Auntie and cousins! This is Lorraine Kawahira of Perkins, speaking. (Hello, Lorraine.) Say, Bunny Bumblebee, are you here? (I am quite sure he is listening, Lorraine.)

"O. K. Thanks for your letter I wish to answer it, but don't know your address. I agree with you Bunny, but you are a fine one when you ask me the names of the nom de plumers I know, when you are one yourself. You have to give up first.

"Say, Bernice, you made good with your red ink threat. I hope it wil do some good.

"Aunt Peggy, I will be 14 on February 24, so please transfer me to the senior section. (Most certainly, Lorraine.)

—Senior—

Beautiets of Two Nations

By Yukie Fukumitsu, Golconda, Nev.

Ray Yasui of Hood River, Oregon, thought he would drop in, because even a bear who hibernates in winter comes out in spring.

"Gee, but it sure is swell to be able to keep tab on every one just through the newspaper. If it was not for that I would be lost out here in the wilds of the Cascades.

"Just about a year ago Kay passed away. But, Auntie, all the members have been very nice and they have helped a lots in making the burden lighter. I wish to thank each and every one of them for their past kindness to me.

"I have made many friends in this club, Auntie, but I have neglected them for a long time. I wish to apologize. If my cousins are willing to give me another break, I will be tickled pink to become acquainted again. So far, I have only met Cousin Mary of Yakima.

—— Senior ——

That's all today. See you tomorrow.

THE FEATHERHEADS

By Osborne