

奉 祝 天 長 節

南米新報

本紙の特色 ニューズの週 間総合編輯

NOTICIAS DA GUERRA EUROPEA E SINO-JAPONESA

愈々迫る獨軍の地中海制覇

遂にクリート島は

スエズ運河進撃の足場か

注目される西班牙の向背

本月十八日正午を以つて ユーロパを完全に征服し...

巴爾幹の戦況不振で 士氣頓に銷沈の英國

國民は最大危機來を自覺

英國本土就中ロンドン市 ドロモロは昨午戦況報告に...



天皇陛下に於かせられては 今月二十九日を以つて第四十回...

奉祝天長節

英國宰相強辯す 議會に於ける苦し紛れの應答

バルカン 昨午の戦況に就いては...

海外興業株式會社伯國支店

祝天長節

早尾季鷹

祝天長節

椎木文也

祝天長節

水上不二夫

祝天長節

間崎三三二

祝天長節

辻小太郎

パリンチンス

奉

祝

祝天長節

カーザ東山

サンパウロ

サントス

リオデジャネイロ

リン

マリリヤ

フロミツソン

アルヴァレス・マツシヤード

グワランタン

東山銀行

サンパウロ

サントス

マリリヤ

フロミツソン

アルヴァレス・マツシヤード

グワランタン

東山農場

カンピナス

ビンゲモニヤンガ

東山工業部

酒造工場

絹織物工場

肥料工場

鐵工工場

在伯日本人同仁會

日本病院

聖市サンタクルス街三九八

電話 七一九三三

七二七四五

郵函 二九七六

祝 天 長 節

●土地賣買業
八重樫彌平
パウリスダ延長街
ツツパン市

祝 天 長 節

松本 高信
バスター

祝 天 長 節

高良美容堂
高良しげ子
市内コンセルイロフルタード一八

祝 天 長 節

宮田鮮魚店
市内マルチンカラス二二

祝 天 長 節

和田周司
市内ジャルジエンロイサ街二三
ソブラード
電話二一四〇四八

祝 天 長 節

瀬木テツレイ
マリリヤ

祝 天 長 節

ホテル田中
チエテ移住地指定旅館
チエテペレイラバレット

祝 天 長 節

BAR PONTO BASTOS
皆様の
パールソルベタリヤ
山川吉次郎
バスター

祝 天 長 節

岡本兄弟商會
内外雜貨、農産物仲買並ニ運搬業
バスター移住地
電話二二 郵函四四

祝 天 長 節

小松寫眞館
小松重
ソロコフルテン

祝 天 長 節
皆様の雜貨商
青木商店
パールバライゾ

祝 天 長 節
畑中仙次郎
バスター

祝 天 長 節
西川喜諾
聖市キンゼ デ ノベンプロニ三三
(二階八號室)
電話 三一六〇三四



祝 天 長 節
榎原洋服店
聖市コンセルイロフルタード
一六八

祝 天 長 節
製本のお仕事なら
大塚製本所へ
聖市トーマス デリマ街四二四
●古本直し、講義録の合本
アルバム等

祝 天 長 節
タバチンゲラ薬局
乾 定太郎
市内タバチンゲラ三〇
電話 三一九五一

祝 天 長 節
昭 和 道 場
小野 安一
市内アベニダラザンゼロバスターナ
一〇二六
住宅市内パラナ街一一

祝 天 長 節

パザールドラゴン
川野勝平
聖市ルアダス パルメiras三七

祝 天 長 節
ESCOLA DE CORTE E COSTURA
公認 公認
日伯裁縫女學校
葡語 小學 校
Rua Galvão Bueno 362 Tel. 7-7710
São Paulo

祝 天 長 節

長森聖榮堂
店主 長森信雄
本館 富山市堀端町
支店 サンパウロ市
郵函 四二二八

祝 天 長 節

西中菓子店
市内コンセルイロフルタード一七
電話 二一八三三

祝 天 長 節

笹岡商店
市内市場内パラカ二五番
電話 四一〇二八
郵函 一一三三

祝 天 長 節

村上製菓所
市内コンセルイロフルタード街
一〇一
電話 二一六二六

祝 天 長 節

宮崎八郎
サンパウロ

CASA YAMAZAKI
DE Teiji Yamazaki
CAIXA POSTAL, 3582 FONE- 3-2735
Rua Silveira Martins, 310 - São Paulo
祝 天 長 節
山崎商店
山崎貞二
市内シルベイラ マルチンス
電話 三一七三五

祝 天 長 節

水本法律事務所
聖市オンゼ・デ・アゴスト街二八八番
第一階、三、四、五號室
電話 三一〇九〇番

營業種目

陶磁器、玩具、卸類、セロファン紙、電球、金物類化學藥品、ハリバ
エビオス、サロメチル、其の他有名日本賣藥品、日本食料品、罐詰
類各種、高壓硝子、對酸磁器、化學磁器、爐過器、自動車用點火栓、
毛糸、生糸、より糸、織物、農藥品、農具、染料、其の他各種雜貨

直輸出入商 西谷商會

東京 田邊元三郎商店
横濱 株式會社野崎商店
名古屋 日本硝子株式會社
大阪 株式會社丸紅商店
神戸 大信貿易株式會社
本店 本 店
貝釘工場
支店 支 店
リオ市サンベドロ街10一八
Caixa Postal, 1134 - Rio de Janeiro
リオ市ウイスコンデ・サンウイセンテ街八二 八五
Rua V. de São Vicente, 83/85-Rio
サンパウロ市カルセ街四〇四 四
Caixa Postal, 2748 - São Paulo

奉 祝

伯國大阪商船會社
小林美登里

聖州義塾
小林美登里



祝 天 長 節

カナカ才工業株式會社
伯國サンパウロ



泉

村外れの氏神様の森かげには、コン／＼と冷たい清水がわき出て居る大きな泉が...

「心配することはない。一時間も立てば、私は元の通り...

長壽する事疑なき 糠味増再吟味

糖味増進を云々、糠味増進を云々、糠味増進を云々...

Advertisement for 'BAR PASTELARIA OGAMA' and '大釜' (Daikama) products, including contact information for various branches.

Advertisement for '祝天長節' (Shūtenchōsetsu) featuring '安瀨商會' (Ansei Shōkai) and '富榮' (Tomie) products.

Large advertisement for '祝天長節' (Shūtenchōsetsu) featuring '東麒麟鳳' (Higashi Kirin Hō) and '岡山齒科' (Okayama Shikō) products.

祝天長節

齒科醫
寶臣衛
マリヤ市キンゼ
ノールペンロ八八九
郵 通三六〇

祝天長節

笛田維數
マリリア

祝天長節

吉田寫眞館
本店 マリリア
支店 オリニヨス
支店 アグロドス

祝天長節

日の丸農具製作
石橋農具研究所
石橋長 兒
バスター移住地
郵 函 二〇六

祝天長節

カフエー、棉花、米買及農場
●精製米工場及倉庫
●日本品直輸入
●中將湯伯國代理店
●小植印食糧品輸入元
瀨木商會
●マリヤ市カストロ
アルベス街一五〇
郵 函 一四五 電話 八五
●聖市モンセニヨール
アナクト街七八
電話 三一六三一

祝天長節
ソルベツテ、飲物、果物
パール松谷
グワララベス

祝天長節
梅里文幹
チエテ

祝天長節
間崎之雄
プロミツソン

CASA KANEKO
祝天長節
カーザカネコ
市内オンゼ デアゴスト二九〇
電話 三一三七〇二

Alfaiataria Yabe
祝天長節
矢部洋服店
●聖市最古の邦人洋服店、其技術に就ては内外人から絶大の賞讃を受けて居ます
●常に新流行の先端を切り既に一九四一年型は大好評を受けて居ます
●聖市コンデドニニヤール街一〇二番
●リンズ市 バンコ・サンパウロ横街
●トレスバラス市街地
田野洋服店

祝天長節
聖市郊外産業組合
組合員 一同
従業員 一同

HOTEL CENTRAL
BASTOS
祝天長節
バス
中央旅館
バス
榎常孝
バスター

HEIKITI UEDA
Rua Boa Vista 127 s. 419
Fone. 3-6460 S. Paulo
祝天長節
上田製絹販賣部
サンパウロ市
製絹工場
バスター

祝天長節
池田食堂
バスター市街地
電話 三〇
郵 函 一一〇

祝天長節
チエテ
ブラ拓従業員
チエテヘイラバレット 同

祝天長節
濱岡商店
聖市カルロスガルスア一〇三
電話 二一七五八一
郵 函 九三三

Casa Eichi Okabe
VERDURAS FRUTAS
AVES E OVOS
C. Postal, 4247 - Tel. 2-5717
Entrepoto Municipal
Compartimento, 10
祝天長節
岡部商店
農産物買及委託販賣
聖市青物市場
電話 二一五七二七
郵 函 四二二四七

祝天長節
村井喜代巳
●御泊りは丸井旅館
館主 丸井直吉
ペンナポリス
電話 二三四 郵 函 一〇一

祝天長節
直輸入商
株式會社
小西商店
●聖市支店
セナドルフェジヨ街一七三
電話 三一五六一五 (八)
●リオ出張所
サンベードロ街一三三A
電話 四三二二九三
●貝ボタン工場
リオ市エストラーダヒセンテ
デカルバリーヨ一五三三
電話 三〇一三九四四
●本店 大阪市北區中之島二丁目五六
△支店所在地
東京、神戸、京城、大連、奉天、ハルビン、天津、上海、ホーンベイ、サンパウロ

IMPORTADOR JAPONEZ
MATRIZ FILIAL
R. Irmã Simpliciana, 90-94 R. Baptista de Carvalho.
C. P. 2988 4-74
G. KUNIY
Tel. 2-5255 Tel. 588
SÃO PAULO BAURÚ

祝天長節
阿部一
バウラー

祝天長節
大原榮助
グワララベス

祝天長節
川原政衛門
アグードス

祝天長節
竹田清一
バウラー

祝天長節
日本品直輸入商
國井商店
●本店 サンパウロ市イルマン
シンプリシアーナ街九〇一九四番
電話 二一五三五五 郵 函 二九八八
●支店
バウラー市パチスタカルバリーヨ
電話 五八八 郵 函 一六二 四一七四

Federação Industrial
do Japão
EDIFÍCIO BANCO DE SÃO PAULO
Caixa Postal, 4058. Tel. 3-2243
祝天長節
サンパ
ウロ 貿易斡旋所
聖市サンパウロ銀行ビル十五階
電話 三一三四三
郵 函 四〇五八

祝天長節
迅速 正確
Kojima
兒島寫眞館
LARGO DO THEZOURO, 230.
TEL. 2-1581
諸役所へ提出の書類、贈本等の手数、紛失等を選ける爲に當館の新式ドイツ製「レクトフォット機」を御利用下さい
下の寫真に
●證明書、特許證書、書翰、卒業證書、貸借書、株券、肩書、地圖、法式書、領收書、願書、銀行手形、送狀、書籍ノ記事、其他
應じます

CASA ASAHI LTD.
Rua Itapura de Miranda, 58
Tel. 3-2584 São Paulo
祝天長節
カーザ朝日
●日用雜貨、養鶏飼料、肥料、農具藥劑、農産物委託販賣
聖市イタプーラ・デ・ミランダ街五八番
電話 三一五八四番



契り合おうて

A. K

契り合ひて 十年の春ぞかなめなり 十年の間に心を通はせしめ...

結婚して十年の期間は 結婚して十年の期間は...

火星に人は居らぬ 火星に人は居らぬ...

火星に人は居らぬ 火星に人は居らぬ...

火星に人は居らぬ 火星に人は居らぬ...

大気の水蒸気がどの程度に 大気の水蒸気がどの程度に...

携帯食料調へ 携帯食料調へ...

携帯食料調へ 携帯食料調へ...

携帯食料調へ 携帯食料調へ...

携帯食料調へ 携帯食料調へ...

祝天長節 アラサツバ 商工組合 中央薬局 雑貨商 製麵所 精選所 鐵工所 雜貨商 精選所 旅館

祝天長節 赤星賢二 市内コンデテサルセーダス五七

祝天長節 料亭とんだや コンセレイロフルタード 電話 二一六七六七

祝天長節 大原兄弟商會 聖市パウラーサ街三三二 電話 四一八三三

CASA NAKAYA DE OUTA & KAWANO 祝天長節 日本品 直輸入商 カーザナカヤ 太田龍二 河野忠重

Algodoeirado Sul Ltda. EDIFICIO CONDE MATARAZZO, 12.º and. 祝天長節 南部棉花會社 島清二郎

祝天長節 商業登録、鑑識手帖 外國人登録、歸國手續其他 右の諸手續誠意を以て御相談に應じます

祝天長節 ホテル末廣 聖市コンデドビニヤル街一八四番 電話 二一五六三八

祝天長節 料亭青柳 聖市タバチンゲラ街五六番 電話 二一九四八

奉祝 有限責任ブラジル拓植組 土地分譲 聖市コンデドビニヤル街一七〇番 電話 二二二〇七

祝天長節 ジュケリ農産組合 本部 ミゲルカルロス街七七一七九 電話 四一九七〇

祝天長節 羽瀨商店 精舎時計、山内式製麵器、テイチク、ビクター會社 レコード、蓄音機、洋酒、錠剤わかもと、自力健康器、オランダ印刷用インク

祝天長節 CASA HASE DE SAKURO HASE IMPORTADOR C. POSTAL, 2-A FONE 2-1575 RUA IRMÃ SIMPLICIANA, 102-110 SÃO PAULO

祝天長節 サンパウロ女學院 赤間みち子 聖市サンジョアキン街二一六 電話 七七八四五 郵函 四四〇三

一茶と加賀様



越後國の妙高赤倉には、疎らに雪が積つてゐる。近しい黒煙、戸隠にもまた...

切つたら、加賀は天下に對して、何と申議が望んでもござれば、強つて...

祝天長節 村上茂人 (祝) (天) (長) (節) 祝天長節 吉田音作 (祝) (天) (長) (節) 祝天長節 森部果樹園 (祝) (天) (長) (節) 祝天長節 幸地仁榮 (祝) (天) (長) (節) 祝天長節 清水安丸 (祝) (天) (長) (節)

祝天長節 大里譽富 (祝) (天) (長) (節) 祝天長節 飯田彦光 (祝) (天) (長) (節) 祝天長節 前田商會 (祝) (天) (長) (節) 祝天長節 今田求 (祝) (天) (長) (節) 祝天長節 森園製靴店 (祝) (天) (長) (節) 祝天長節 三宅壽一 (祝) (天) (長) (節) 祝天長節 青山工場 (祝) (天) (長) (節)

祝天長節 飯田彦光 (祝) (天) (長) (節) 祝天長節 前田商會 (祝) (天) (長) (節) 祝天長節 今田求 (祝) (天) (長) (節) 祝天長節 森園製靴店 (祝) (天) (長) (節) 祝天長節 三宅壽一 (祝) (天) (長) (節) 祝天長節 青山工場 (祝) (天) (長) (節)

祝天長節 商工組合 (祝) (天) (長) (節) 祝天長節 松島谷三 (祝) (天) (長) (節) 祝天長節 松島婦美枝 (祝) (天) (長) (節) 祝天長節 松島谷三 (祝) (天) (長) (節)

<p>祝 天長節 パール 神原 神原政太郎 マリヤ市駅前 電話二二五 郵函二二七</p>	<p>祝 天長節 書籍商 遠藤書店 市内コンデ ヒニヤール街 一八八</p>	<p>祝 天長節 一、日本語科 午前部 午後部 二、寄宿舎 完備 聖和學園 園長 西住正義 市内サンフランシスコ街一八一 Caixa Postal 161 S. Paulo</p>	<p>祝 天長節 中村 薫 市内コンデ デサルゼイダス二三八</p>	<p>祝 天長節 大阪屋洋服店 聖市(ヒニヤロス) バイスレーメ街一番</p>	<p>祝 天長節 薄利多賣 池永兄弟商店 配達迅速 聖市コンデサルゼイダス街二九四 電話二二七二六</p>	<p>祝 天長節 日伯齒科醫院 村上眞一郎 聖市アベニダランセルベスターナ二 三階(エスキーナデフラスサセ)</p>	<p>祝 天長節 バス自治準備事務所 職員一同</p>
<p>祝 天長節 チエテ ブラ拓事務所 支配人 阿部 彌門 チエテヘレイラバレット</p>	<p>祝 天長節 齒科醫 金城 山戸 ●治療所 クリストボン・コンボネ街三番 二階 一四、一五室 電話 二一八〇五八 ●自宅 マイドレ、テオドラ街四三四番 電話 七二三八四</p>	<p>祝 天長節 風呂桶 釜 アブリキ細工専門 駒場ブリキ店 市内コンデ デサルゼイダス六七</p>	<p>祝 天長節 ベラルクス産業組合 ベラルクス市</p>	<p>祝 天長節 内外小問物並ニ 文房具店 卸小賣一切 島袋 商店 マリリヤ ●本店 サンルイス街八一八 電話 二二六八 ●支店 パロン デパチナ街三五五 電話 五二四〇</p>	<p>祝 天長節 アルタパウリス 土地會社(日本人部)代理 岡崎 司三 ツッパン市</p>	<p>祝 天長節 料亭 富美乃家 聖市タバチンゲラ街二二 電話 二一七六一</p>	<p>祝 天長節</p>
<p>祝 天長節 ●内外雜貨 小問物専門店 様のバザール日本 神頭喜代治 マリリヤ ●本店 ノーベ デジュリオ街 一〇〇 支店 サンルイス街八五七</p>	<p>祝 天長節 土地賣業 上田 留五郎 マリリヤ</p>	<p>祝 天長節 茶園主 岡本 寅藏 ●茶園 レチストロ ●店 ノーペンフロ五三番 市内キゼデ 卸部 市内ガルボソフエノ 三五一番</p>	<p>祝 天長節 サントス支店 サンソ フラス クラス三七八番</p>	<p>祝 天長節 カリニニヨ カロツサ 其他色々修繕製作 稻毛 鐵工場 稻毛 熊次郎 ソロカバナ線 ブ・ベルナルデス</p>	<p>祝 天長節 醫學士 内田 利藤次 ソロ線ブ・ブルデンチ</p>	<p>祝 天長節</p>	<p>祝 天長節</p>
<p>祝 天長節 自動車、カリニニヨ、カロツサ 修繕業 島岡 工場 チエテ、ヘレイラバレット市 島岡 梅市</p>	<p>祝 天長節 ●精肉業 プーロ販賣 奥田 民藏 バスター 千早松三郎 柳 尾 勲</p>	<p>祝 天長節 パザール 東京 岡本 專太郎 マリリヤ市サンルイス街七八九 郵 函 六六 電話 一四四</p>	<p>祝 天長節 ●求人、求職迅速に御世話致します 自給勉學に志す男女青少年來り、勉學の 道を求めよ ●新生社職業紹介所 中村 茂雄 市内コンセルイコフォルタド二七三 電話 二一八三九九</p>	<p>祝 天長節 製造元 ●聖市郊外 カシヨエラ 三宅 良平 取次人 ●コンパルチメント ニ〇 義村 取吉</p>	<p>祝 天長節 サンパウロ ●市内フラスサシヨンメンデス一五四七階 ●パウルー支店 ●パウルー郵函C</p>	<p>祝 天長節 COOP. DE BASTOS ●バス産業組合 ●バス同市</p>	<p>祝 天長節 星野熊彦 ツッパン</p>
<p>祝 天長節 奉 祝 コチア産業組合 カルデアアルコベルテ街二五三九 (電話 8-2191, 8-2192, 8-2193) 庶利指統信購販 務用導制用買賣 部部部部部部部</p>	<p>祝 天長節 ●大取商船切符取次所 ●各種船務切符取次所 ●歸國手續其ノ他一切 都ホテル サンパウロ市 アルアイルマン・シンプリシアナ二五 館主 西田 盛 電話 二二七四五</p>	<p>祝 天長節 ●求職迅速に御世話致します ●自給勉學に志す男女青少年來り、勉學の 道を求めよ ●新生社職業紹介所 中村 茂雄 市内コンセルイコフォルタド二七三 電話 二一八三九九</p>	<p>祝 天長節 ●聖市郊外 カシヨエラ 三宅 良平 取次人 ●コンパルチメント ニ〇 義村 取吉</p>	<p>祝 天長節 松垣洋服店 バスター市街地 郵 函 四六五</p>	<p>祝 天長節 ●市内フラスサシヨンメンデス一五四七階 ●パウルー支店 ●パウルー郵函C</p>	<p>祝 天長節 COOP. DE BASTOS ●バス産業組合 ●バス同市</p>	<p>祝 天長節 星野熊彦 ツッパン</p>
<p>祝 天長節 ●精棉工場 ●珈琲精撰工場 ●糯米工場 宮崎商會 ●パ延長線 ●ホンペイヤ市 ●郵 函 七九 ●電話 二九八、二二五</p>	<p>祝 天長節 ●市内フラスサシヨンメンデス一五四七階 ●パウルー支店 ●パウルー郵函C</p>	<p>祝 天長節 ●市内フラスサシヨンメンデス一五四七階 ●パウルー支店 ●パウルー郵函C</p>	<p>祝 天長節 ●市内フラスサシヨンメンデス一五四七階 ●パウルー支店 ●パウルー郵函C</p>	<p>祝 天長節 ●市内フラスサシヨンメンデス一五四七階 ●パウルー支店 ●パウルー郵函C</p>	<p>祝 天長節 ●市内フラスサシヨンメンデス一五四七階 ●パウルー支店 ●パウルー郵函C</p>	<p>祝 天長節 ●市内フラスサシヨンメンデス一五四七階 ●パウルー支店 ●パウルー郵函C</p>	<p>祝 天長節 ●市内フラスサシヨンメンデス一五四七階 ●パウルー支店 ●パウルー郵函C</p>
<p>祝 天長節 ●市内フラスサシヨンメンデス一五四七階 ●パウルー支店 ●パウルー郵函C</p>	<p>祝 天長節 ●市内フラスサシヨンメンデス一五四七階 ●パウルー支店 ●パウルー郵函C</p>	<p>祝 天長節 ●市内フラスサシヨンメンデス一五四七階 ●パウルー支店 ●パウルー郵函C</p>	<p>祝 天長節 ●市内フラスサシヨンメンデス一五四七階 ●パウルー支店 ●パウルー郵函C</p>	<p>祝 天長節 ●市内フラスサシヨンメンデス一五四七階 ●パウルー支店 ●パウルー郵函C</p>	<p>祝 天長節 ●市内フラスサシヨンメンデス一五四七階 ●パウルー支店 ●パウルー郵函C</p>	<p>祝 天長節 ●市内フラスサシヨンメンデス一五四七階 ●パウルー支店 ●パウルー郵函C</p>	<p>祝 天長節 ●市内フラスサシヨンメンデス一五四七階 ●パウルー支店 ●パウルー郵函C</p>

A COLONIA NIPONICA DE TUPAN PRESTOU GRANDE HOMENAGEM AO PRESIDENTE GETULIO VARGAS

Oferencimento de uma bandeira nacional ao chefe do governo

TUPAN
Em comemoração à data natalícia do presidente Getulio Vargas, que transcorreu em 19 do corrente,

quando outros como verdadeiros heróis. Os filhos do sol nascente, sempre souberam colaborar conosco, elevando assim, para

ram-se mudando de zona, e avistando eles, balhadores, como já disse e sacrificaram-se em todos os setores. A dificuldade de aprenderem a falar no nosso idioma, os levam a se retirarem do nosso meio. Se afastavam involuntariamente, e nós mesmos deixávamos de os procurar e trazê-los para o seio do brasileiro, para o seio da assimilação, e dos nossos costumes. Assim prossegue a série de dificuldades dos japoneses no Brasil, mesmo contra os seus costumes e preconceitos de civilização. É uma raça amante da ordem e do progresso, e por assim dizer, não estão fora do lema do nosso Grande Brasil.

dam núcleos. Formam com certeza seus núcleos de colonização, onde progredem, e fazem com que esse progresso se reflita exclusivamente a favor do Brasil, que diretamente torna-se a favor de nós brasileiros. Eu não

sou psicólogo, mas, no meu modo de encarar certas rivalidades por parte dessas pessoas inconscientes, acho, não deverão mais proceder por esta maneira; tornar-nos-emos amigos de todos, e assim conseguiremos

com mais facilidade a assimilação destes, que não é nada difícil. Para tal, S. Excia. o presidente da República, deu início a lei de nacionalização do ensino, e, que estas a cumprem com o máximo rigor.

cias artificiais. Com o controle definitivo da epifítia poderá ser ligado ao aumento da resistência da planta; decrescimento da quantidade ou diminuição do patógeno foram adotadas as providências adotivas ao estudo da natureza física, química e mecânica do solo e das variações dos fenômenos atmosféricos com relação à intensidade da fuzaríose foram tomadas outras medidas que visam o estabelecimento de ensaios de plantio em diferentes épocas; a relação argila, areia, humus e a adubação com elementos menores. Ataca assim o Ministério da Agricultura por intermédio do Instituto de Experimentação um dos problemas mais graves para a cultura do algodoeiro.



O pavilhão nacional oferecido ao presidente Vargas

a colonia nipônica de Tupan prestou grande homenagem ao Chefe da Nação. Frente à imagem de S. Excia. o presidente da República, com o máximo respeito, confeccionaram uma grande bandeira brasileira que foi entregue ao sr. prefeito municipal Arthur Fernandes e por esta autoridade, entregue ao chefe do governo. No ato desta solene homenagem discursou o sr. Jorge Okasaki, que, em nome de seus patriotas apresentou felicidades Perenes ao Chefe da Nação. Em nome do sr. Avamor Berlanga Mugnai, pronunciou o seguinte discurso sobre a situação dos japoneses no interior.

maior a parte que lhes fora incumbida. Encontra-se sempre nela a máxima boa vontade pelo trabalho. Naqueles tempos, eram uma minoria bastante insignificante, e isto não se faria aparecer o quanto dinamismo traziam no sentimento de uma "raça" culta e civilizada, e tendiam progredir junto com os brasileiros.

então as grandes companhias de colonização. Deram entrada em todos os setores brasileiros e com preferência, o oeste paulista, e norte do Paraná, que por ali pode-

Falando a respeito da organização, não podemos deixar de nos referirmos ao ja-

tas autoridades do Estado e do país, sem o mínimo exculpulo, lesam os pobres japoneses e depois dirigem-se às nossas autoridades para dizerem, o japonês no Brasil, a cada dia torna-se perigosissimo. Fun-

Precisamente a trinta anos passados, entravam em nossos portos, os primeiros imigrantes japoneses. Dirigiam-se eles para todos os setores do Brasil.

No decorrer dos tempos essa imigração foi-se aumentando. Incentivaram no Brasil a plantação do arroz, que nesse tempo ainda importávamos do país do sol nascente. Essa plantação que as nossas terras fertilíssimas produzem com tanta abundância, ainda não havia sido por nós explorada, e se havia, em pequena escala. Plantava-se em Iguape, e mesmo, quem veio obter êxito foram os japoneses E assim continuaram.

A maioria destinava-se as fazendas, onde eram ocupados pelos grandes fazendeiros, como colonos ou camaradas de suas propriedades. Logo fo-

mos analisar a visibilidade deste povo. E por naturalidade um povo ordeiro e respeitador de nossas leis isto provará as próprias repartições Federais Municipais e Estaduais.

Chegou o japonês

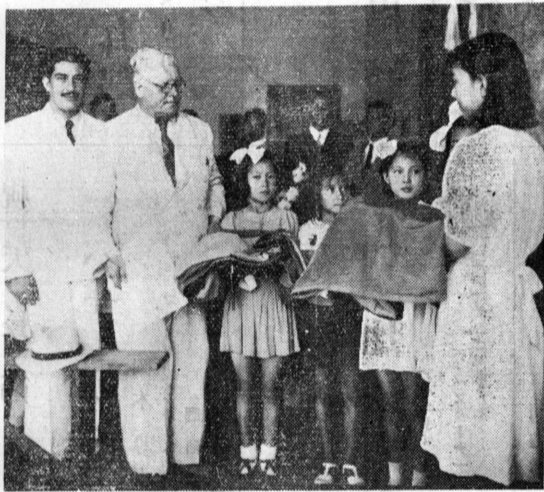

O prefeito de Tupan quando recebia a bandeira nacional

O Ministério da Agricultura atacará o grave problema da cultura algodoeira "fusarium vasinfectum" empregando os métodos mais modernos

Rio - O Serviço de Imprensa do Ministério da Agricultura comunica: "Podendo o "fusarium vasinfectum" ter vida parasitária e profítica e considerando que de todos os métodos de combates esperimentados nos Estados Unidos, os que surtiriam melhores efeitos foram a seleção de variedades resistentes e o emprego de determinados fertilizantes. O

Ministério da Agricultura estabeleceu na estação experimental de Alagoinha no Paraiba um plano de experimentação visando o controle da "fuzaríose" do algodoeiro. Esse plano compreende a competição de variedades; o ensaio de adubação mineral com níveis de fósforos, potássio de azoto a 1, a 1, a 3; e o ensaio de Calagem.

Admitindo que as diferentes condições do meio físico influem na biologia do patógeno a resistência da planta e consequentemente sobre a maior ou menor intensidade da doença, tornou-se necessário que os estudos esperimentais fossem completados pelos elementos indispensáveis à avaliação dos produtos naturais e efeitos das providen-

cias artificiais. Com o controle definitivo da epifítia poderá ser ligado ao aumento da resistência da planta; decrescimento da quantidade ou diminuição do patógeno foram adotadas as providências adotivas ao estudo da natureza física, química e mecânica do solo e das variações dos fenômenos atmosféricos com relação à intensidade da fuzaríose foram tomadas outras medidas que visam o estabelecimento de ensaios de plantio em diferentes épocas; a relação argila, areia, humus e a adubação com elementos menores. Ataca assim o Ministério da Agricultura por intermédio do Instituto de Experimentação um dos problemas mais graves para a cultura do algodoeiro.

CHEFATURA DE POLICIA DO ESTADO DE S. PAULO Primeira Delegacia Auxiliar Agricultores e Criadores do Municipio da Capital

Dando cumprimento ao disposto no Decreto N.º 11.378, de 4 de setembro de 1940, a Chefatura de Policia do Estado de São Paulo está colaborando com a Secretaria da Agricul-

tura (Diretoria de Estatística, Indústria e Comércio) no sentido de levar a bom termo a Estatística Agrícola e Zootécnica.

Tendo-se esgotado o prazo para que os agricultores e criadores prestassem as informações solicitadas pela Estatística Agrícola Zootécnica e verificado que muitos faltaram: a esse

dever, avisamos aos Agricultores e Criadores do Municipio da Capital que deverão satisfazer as exigências da lei até o dia 30 (amanhã).

Os Agricultores e Criadores de Santo Amaro deverão procurar, na Delegacia de Policia, a R. Senador Flaquer, 113 (Santo Amaro), das 13 às 17 horas, o encarregado da estatística - sr. Norval Ulian



橋詰製粉所
米類に新しい
米種をお奨め
いたします
聖市(ヒネイロス)
ミゲルデイサ街
三番

告示
天長節賀式ノ件
昭和十六年四月二十二日
大日本帝國總領事館
在サンパウロ
昭和十六年四月二十二日
在サンパウロ
天長節賀式ノ件
昭和十六年四月二十二日
在サンパウロ
天長節賀式ノ件
昭和十六年四月二十二日
在サンパウロ

GRANDE CONCURSO DAS LAS Gatinho, Borboleta e Yo-yo

Envie 3 rotulos das atamadas LAS "GATINHO", "BORBOLETA" ou "YOYO", acompanhados de seu nome e endereço para a Caixa Postal 787 - São Paulo -

"CONCURSO LA GATINHO" e terá uma inscrição neste sensacional concurso. Inutilize o selo de consumo que está pregado em cada rotulo.

E mais 50 premios em las "Gatinho", "Borboleta" e "Yo-yo"!

1.º PREMIO: 1 refrigerador "Singer" modelo 18-B no valor de 120.000.
2.º PREMIO: 1 maquina de costura "Singer" - de pedal - no valor de 280.000.
3.º PREMIO: 1 enceradeira "Electro-Lux" - devidamente equipada, no valor de 120.000.

ESCRITORIO SUPPLY

SÃO PAULO - 2-5137 SANTOS - 5-171
RUA DA QUITANDA, 96-1.º and. RUA FREI GASPAR, 33, sob.

御用命を待つ

主要産物市況

カウチ	四穀品
ソーロ	二天
アルゴドン	四穀品
白米(アグリーヤ)	買値
エストラ	六六
ホエーション	六六
フエーション	六六
ムラチニヨ	六六
アムレリヨ	六六
アマロン	六六
エタチニヤ	六六
エスベシアル	六六
メリケン粉	六六
一等品	六六
二等品	六六
パン(白粉)	六六
パン(ニヤ)	六六
マモナ	六六

大船發着廣告

目的地	船名	發着日
巴那馬	丸	五月十八日
關東	丸	五月十八日
巴那馬	丸	五月十九日
關東	丸	五月十九日
巴那馬	丸	五月二十日
關東	丸	五月二十日
巴那馬	丸	五月二十一日
關東	丸	五月二十一日
巴那馬	丸	五月二十二日
關東	丸	五月二十二日
巴那馬	丸	五月二十三日
關東	丸	五月二十三日
巴那馬	丸	五月二十四日
關東	丸	五月二十四日
巴那馬	丸	五月二十五日
關東	丸	五月二十五日
巴那馬	丸	五月二十六日
關東	丸	五月二十六日
巴那馬	丸	五月二十七日
關東	丸	五月二十七日
巴那馬	丸	五月二十八日
關東	丸	五月二十八日
巴那馬	丸	五月二十九日
關東	丸	五月二十九日
巴那馬	丸	五月三十日
關東	丸	五月三十日

CASA - TERRENOS HYPOTHECAS

Immoveis para industrias

Domingos Leardi

Corretor de immoveis desde 1918

Praça da Sé, 62
1.º andar

祝天長節

浅倉齒科院

聖市グロリアヤ 三五二
電話 二一六八四八