

週刊南米

本紙の特色 ニュースの週 間綜合編輯

強者は弱肉を喰む 戦国時代の再現

波蘭は獨蘇で四分六分

モスクワ及びベルリンの協同聲明に依れば、獨ソ兩軍はビエナ河をさか上つて...

珍しく沈黙を守つた ム首相獅子吼す

食ふだけ喰らつたら静にしろ 此の重大時局に當り...



ム首相獅子吼す

イタリヤの態度こそ最注目的となつてゐるが五月...

近頃の商船を失つてゐることは、航空母艦一隻カレド...

戦争にどの位の金が要るか?

今度の歐洲戰事果して幾何の費用を要するか、興味ある問題である...

Table with 2 columns: Country, Amount. Includes entries for USA, France, Germany, etc.

歐洲戰の余波 歐洲戰事は口實として生活...

日米通商條約 米國は何故棄つたか

【東京特電】日米通商條約の締結は、米國の對日政策に...

面自事は海軍各部隊の長官が、その職務を...

下等動物や植物に於ける無性生殖は、普通よく見られる所である...

女團左 左衛門として、世界的に有名な、東京の政治家...

資金調 融資金の事業 大蔵省では、資金調を以て、設備...

東山銀行 CASA TOZAN, LIMITADA. Matriz: Praça Mauá, 25 - Caixa Postal, 911 - SANTOS. Branches in São Paulo, Marília, Promissão, and Rio de Janeiro.

Banco Especie de Yokohama, Ltd. The Yokohama Specie Bank, Ltd. Rua da Candelaria No. 23. Caixa Postal, 380 - Rio de Janeiro. Services include savings and deposits.





O ALGODÃO PAULISTA E O MERCADO DE CONSUMO JAPONEZ

O JAPÃO ADQUIRIU DO BRASIL PRATICAMENTE METADE DO VOLUME E DO VALOR DE NOSSA EXPORTAÇÃO ALGODOEIRA

Agora que estão sendo iniciados os trabalhos de preparação da nossa safra de "Ouro branco" em nosso Estado, queremos crer que se torna oportuna uma análise da distribuição e do destino de nossa safra algodoeira, no ano ainda em curso. Como não se ignora, seja porque o Japão é hoje em dia o país que maiores importações algodoeiras realiza no mundo, seja porque se encontram radicados á cultura do "ouro branco" em nosso Estado milhares de agricultores nipponicos, seja, enfim, porque a nossa matéria prima é realmente do agrado de seus industriais, de pois que procedemos entre nós ao trabalho de melhoria e de fixação dos caracteres nobres e comerciais dessa fibra...

Table with columns: Country, Volume, Value. Includes Argentina, Belgica, China, Dinamarca, Estados Unidos, Esthonia, Espanha, Finlândia, França, Holanda, Índia, Indo-China, Inglaterra, Italia, Japão, Letônia, Noruega, Polônia, Portugal, Rumania, Suécia, Suíça, Colombia, Diversos.

grande metropole, no momento em que passavamos defronte a uma igreja, reparei que num acto simultaneo alguns passageiros que se achavam sentados na minha frente, tiravam os seus chapéus, como se fossem todo espontaneo ou se elles assim faziam, porque sómente estavam a cumprir uma formalidade para se mostrar que são mui cordialmente e me mostrava que o seu gesto era todo sincero, a quem eu pensava - «este deve ser sincero», porém quando mal eu acabava de pensar, vem o conductor e se dirigiu a elle para cobrar a passagem. Causou-me surpresa quando vi que o cavalheiro que eu admirava até uns segundos, conservava despercebido ao pedi-

como outro que; apesar de envergar um bom terno, que tirou respeitosamente o seu chapéu, quando passava defronte ás casas de Deus, mas... passou de «carona» que se diz na gíria popular. Exposto con-

clue-se que o anverso e reverso da gente existe. Porém, não nos olvidamos a opinião e ensinamento nobre do celebre Confucio, que fundou uma religião baseada na moral e ideal tão elevada. (Nanshu)

DEPARTAMENTO ESTADUAL DE ESTADÍSTICA Recebemos o n. 7 do Departamento Estadual de Estatística,

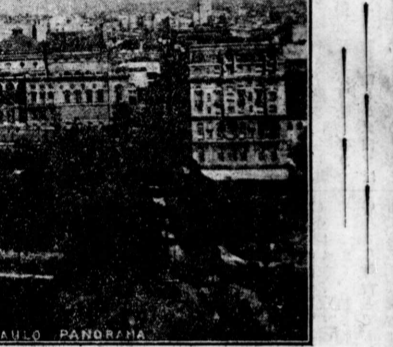

SAO PAULO PANORAMA

Recebemos o n. 7 do Departamento Estadual de Estatística, cioso trabalho do Professor Luigi Galvani intitulado «Algumas características de São Paulo», que além do valor técnico que apresenta, é um assunto de grande oportunidade à vista do recenseamento geral que deve realizar-se ainda este ano em todo o país.

ANVERSO E REVERSO DA GENTE

Dizia o Confucio, grande sábio e filósofo de 500 anos A. C. aos seus discípulos, que o carácter e a personalidade dos homens virtuosos não têm anverso e nem tãopouco reverso, para contar aos prezados leitores, um caso banal, porém interessante para quem se ocupa com o estudo da alma humana, e com espírito de curiosidade. Ha dias, quando eu viajava num dos bonds desta

crentes fervorosos? pensava em mim. O que me chamou atenção foi quando a maioria dos que tiravam os chapéus pareciam pertencer á classe operaria, e os que estavam bem trajados nem sequer moviam, naturalmente com excepção de alguns, pelo contrario faziam gestos de que tudo isso era tolice.

E, a proposito vem-me lembrar mais um caso. Um cavalheiro já idoso, que tambem tirava o seu chapéu do insistente de «faca o favor», e se pôs a lêr o jornal. Dessa fórma, elle deixou de pagar a sua passagem, que os leitores sabem, é de so-mena importancia de 200 réis. Enquanto isso, outro passageiro ao seu lado, de apparencia humilde já antes de o conductor pedir-lhe havia tirado do seu miseravel bolso um nickel correspondente e pagou com toda naturalidade, como se fosse um dever, não procedeu

特許 取組 アドルホ・フルネル 聖市サンベント街二〇〇 一階第九室 電話二二八八三 電話二一八三三 五二六三五九

六千年の歴史を語る 人類の過去と未来 (一) 人類の位置が如何に高きかを知らしめよう。人類の歴史は、生物の歴史から見て、人類は動物界から進化した。人類の歴史は、生物の歴史から見て、人類は動物界から進化した。人類の歴史は、生物の歴史から見て、人類は動物界から進化した。

Dr. Eduardo Dutra Vaz Advogado 民事 商事 刑罰事件 訴訟費用は當方に 解決後に徴せらるる

浅倉齒科院 Rua da Gloria, 332 (Largo do S. Paulo) 聲明書に對する

Dr. Durval Livramento Prado 眼専門 (III) 眼の病氣なら何でも診 療します

求少年 社内仕事見習として 日本語を學びたい 十五歳で身體強健 なる者採用します

社員を求む 記者三名 事務員二名 但し、希望者は履歴書と本人直接御來談ありたい

西川法律事務所 高商在學中 西川修二 御旅館ニツポン 西川智嗣

小兒科 南米新報社 腦神經門 南米新報社 腦神經門

DR. SEITOKU ZAKIMI 法律一般 公證翻譯 公證翻譯 公證翻譯

安瀾 ANZE MOLZI 安瀾商會 安瀾商會 安瀾商會