

ブル朝日新聞

前編 東京市丸の内一〇九番地
ブル朝日新聞社
本紙定価年六千五百円
外埠郵費共計七千五百円



レコルトはコロムビア時代!
トビツク解剖
獨佛會談の内容

希臘攻撃など序幕戦
樞軸側近く大攻勢へ
獨軍大舉、トルコを襲はん

目指すはバグダッド
大遠畫計の頭巨兩

（ブルグラード）ユーゴスラヴ九日米
UP）當地中立國筋では獨伊樞軸
の次回工作は獨軍のトルコ攻撃に
まづイスラエルがその先頭に

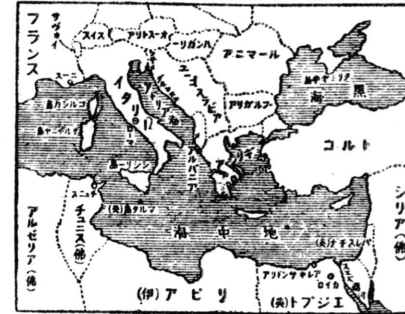

トビツク解剖
獨佛會談の内容
（ブルグラード）ユーゴスラヴ九日米
UP）當地中立國筋では獨伊樞軸

断崖に立つトルコ
緊閣議遂に決せず
各方面の意向を打診中

【アンカラ（トルコ首都）廿九日電】
トルコ政府は、獨伊樞軸の意向を打診中

目下の主要任務
ブリガリア牽制
沙漠の國エジプト

【ロンドン廿九日電】
トルコと英國は、ブリガリアの牽制を主要任務として



作戦を練るヒトラー総統
總統大本營にて、獨軍作戦を練るヒトラー総統

【ロンドン廿九日電】
トルコと英國は、ブリガリアの牽制を主要任務として

【ロンドン廿九日電】
トルコと英國は、ブリガリアの牽制を主要任務として



農牧
を養ふは

獨乙を煙たがるソ聯
トルコの後見役回避
ソ、土軍事密約説を否認

【ロンドン廿九日電】
ソ連は、トルコと密約を結ぶことを否認

ソ聯が加勢すれば
思ひ切つて参戦か
希臘に同情するトルコ

【ロンドン廿九日電】
トルコは、希臘に同情する立場を表明

俄然色めき立つ
モスクワ外交界

【モスクワ廿九日電】
モスクワ外交界は、トルコ情勢に注目

海鷲引續き猛攻
ビルマ公路を寸断

【東京廿九日電】
海鷲部隊がビルマ公路を猛攻

阿部大使ら
歸朝の挨拶

【東京廿九日電】
阿部大使らが歸朝の挨拶

精魂盡きた蔣
樞軸側に轉向か

【上海廿九日電】
蔣委員長は、樞軸側に轉向か

石炭の一元化
北京で統制

【北京廿九日電】
北京で石炭の一元化を統制

日武三郎氏
歸朝の挨拶

【東京廿九日電】
日武三郎氏が歸朝の挨拶

阿部大使ら
歸朝の挨拶

【東京廿九日電】
阿部大使らが歸朝の挨拶

Advertisement for Banco Especie de Yokohama, Ltd. and other financial services, including interest rates and branch information.

教育勅語頒布五十周年 畏し・聖勅を賜はる 一億蒼生齊しく恐懼感激

（東京廿日同盟）畏き畏りては卅日教育勅語頒布五十周年記念式典にあたり、次のごとく優渥なる勅語を賜つた

勅語

皇祖皇宗ノ聖勅ヲ下シ給ヒテ國體ノ精華ヲ宣明シ國民道徳ノ大本ヲ昭示シ給ヒシヨリ茲ニ五十年ナリ、而シテ爾臣民ク聖勅ノ趣旨ヲ體シ夙夜振舞文ヲ徑トシ武ヲ緯トシ教化治ク學風以テ振ヒ國運隆昌ク今日アルヲ致セルハ朕ノ深ク欣ブ所ナリ今ヤ國際ノ情勢ハ曠古ノ大變ニ際シ爾臣民其レ世局ニ鑑ミ億兆心ヲ一ニシ時ヲ克服シテ大訓ノ聖旨ニ副ヒ奉リ以テ德輝ヲ四表ニ光被セムコトヲ期セヨ

バルカン動亂擴大せば 即時同盟規約を發動か 帝國政府はなほ靜觀態度

（東京廿九日A.P.）日本は日獨伊三國同盟によりイタリヤ、ギリシヤ戦争に對しイタリヤ側につく義務を負つてゐるが未だ靜觀態度を保持してゐる。都下各紙の報ずるところによれば廿九日の閣議においては日本はバルカンの動亂に對して極力不介入方針の態度を保持するに決したといはれる。なほ二三の新聞は日本は歐洲戰爭に對しては依然中立の態度を棄てないが、今回のバルカンの動亂に對してはイタリヤに政治的援助を行ふことにならうと述べてゐる。

英、希臘を見殺しか 救援など口先だけ

バルカンは獨伊で始末せん

英の奸計に乗るな 中外商業紙の論評

（東京廿日同盟）伊希交戦に關する中外商業紙の論評

「東京廿日同盟」伊希交戦に關する中外商業紙の論評

「東京廿日同盟」伊希交戦に關する中外商業紙の論評

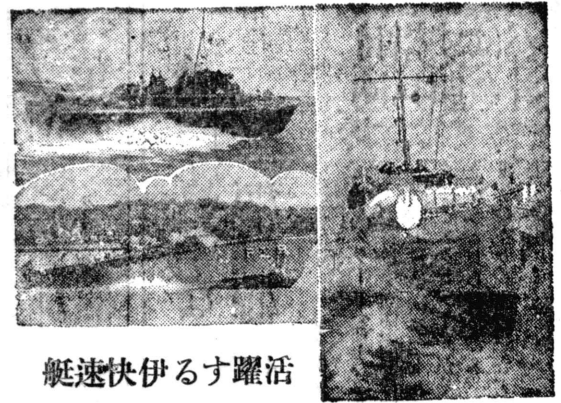

艇速快伊るす躍活

（アテナ廿九日A.P.）ギリシヤで平坦な地帯は空軍根據地と入江を形成、潜水艦の根據地となつてゐる。英軍は廿九日バルカン半島の重要軍事據點たるコルフ島に上陸した。英軍は同島に空軍基地とギリシヤに對するイタリヤ空軍を進行の地を利して守らうとしてゐる。コルフ島は歴史的に有名な海軍重要軍事據點で、アテナイの海軍入口にあり、アテナイから僅かに二百里にあり、幅は約四十哩、幅二百里、同島の長さ四十五哩、幅二十哩

アドリア海の入口 天然の要害コルフ

英軍逸早く同島を占據

快速艇に分乗 伊軍も敵前上陸

（アテナ廿九日A.P.）ギリシヤで平坦な地帯は空軍根據地と入江を形成、潜水艦の根據地となつてゐる。英軍は廿九日バルカン半島の重要軍事據點たるコルフ島に上陸した。英軍は同島に空軍基地とギリシヤに對するイタリヤ空軍を進行の地を利して守らうとしてゐる。コルフ島は歴史的に有名な海軍重要軍事據點で、アテナイの海軍入口にあり、アテナイから僅かに二百里にあり、幅は約四十哩、幅二百里、同島の長さ四十五哩、幅二十哩

火花散らす熱戦 神宮大會鐵腕の冴え

（東京廿日同盟）日本式一般で東京代表は、同長島は二回男子卓球一回戦に敗れた。東京代表は、同長島は二回男子卓球一回戦に敗れた。東京代表は、同長島は二回男子卓球一回戦に敗れた。

日本と結ばずして 佛印、生くる途なし

（アテナ廿九日同盟）佛印の生くる途なしといふ見地から起る問題について、佛印の生くる途なしといふ見地から起る問題について、佛印の生くる途なしといふ見地から起る問題について。

YAMASHITA LINE 山下汽船株式會社

定期往航 横濱—東京—南米 定期復航 南米—東京—横濱

山月丸 山風丸 山里丸 山彦丸 山浦丸 山霧丸

JOHNSON LINE AGENCIES

L. FIGUEIREDO & CIA.

白米カテツテ・オゾーリオ 食料油バンニア・アリアンサ

ROMEIRO PINTO & CIA.

Rua da Cantareira, 561-575

Dr. Ismael Camargo

産婦人科

電話 7-7777

トマテ歩合作

Mario Penna

電話 7-7777

RENTAN

一家の経済は所より生まれ

電話 七二〇一

遍照湯

二局所法

電話 二一〇〇

R. Monteiro & Co.

CASA MATRIZ E ESCRITORIO

電話 2-4388

Emporio Syrio

R. José Bonifácio, 22

電話 二一七五

勝てよ！ 我等の代表

「在伯邦人」一單位で参加 神宮大會への資格決定 出身府縣に歸属は取止め

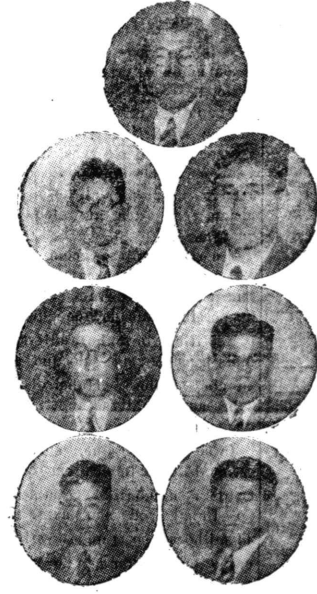

神宮大會の代表者たち

出先貿易機關の お目付役一行來伯

商工省から事務官級三名

最近伯邦に重要視されて来た加、ブラジル向きに運ばれた...

大統領の御曹子

バストス移住地訪問

ノボアグア、バストス、アルカタル、ワリス地方を訪問した...

ほんやり御用心!

電車スリ横行

最近市街には電車やバス内の泥棒を利用して盛んに...

日米關係懸念なし

在留各位に、これはお珍らしい神野さんから便り...

神野支店長として有名だった大坂商船前...

國際植民地 陸上競技會



陸上競技會、陸上競技會、陸上競技會...

雨もタツプ!

フエジョンも上出来

七ヶ月に及ぶ大雨が一時的に...

お百姓さんにも

米は一日二合七勺

在伯六年、七月の...

新體制の下本日

在伯六年、七月の...

執政官夫人へ
振り袖のお土産
田中女史お著書

急募
製茶に経験ある者、無経験者にも可

市況
米、大豆、小麦...

古
高價買入
三浦愛書堂

牙科古澤
ブタンク大通り

ミツワ旅館
電話二二三四

短期間特價提供
ミツワ旅館
下元法律事務所
Dr. Cassio Kenjo Shimamoto

NOTAS E EDITORIAIS

Transcorrendo a três de Novembro próximo o 10.º aniversário do governo do sr. Getúlio Vargas, haverá comemoração solenne em todo o território nacional.

Em São Paulo, as comemorações obedecerão ao seguinte programa: de 8 a 10 de Novembro retretas nas praças públicas, "marche aux flambeaux", concertos no Estádio do Pacaembú, e no Teatro Municipal, competições esportivas, recepção nos Campos Elíseos e uma grande parada da Juventude.

Serão encerrados os festejos com a missa campal em sessão de graças pela passagem da data.

O sr. dr. F. de Castello Branco Clark, embaixador do Brasil em Tokyo, ofereceu ao sr. Itaro Ishii, recentemente nomeado embaixador do Japão no Rio de Janeiro, um almoço de despedida, que contou com a presença das seguintes pessoas: vice-ministro das Negociações Exteriores, sr. Oshichi, embaixador dos Estados Unidos...

Essa obra de revisão de juizes correntes - tantas vezes desencontradas - estava mesmo a ser reclamada, tanto pelos interesses economicos do país, quanto pela cultura nacional, que cada dia mais afirma a sua elevação, exigindo investigações quantitativas completas, exactas e exaustivas.

A primeira grande função cultural do Recenseamento Geral de 1940 será o ajustamento ou mesmo a rectificação de quartas estadas e cálculos secundários feitos em base nos estatísticas da população do Brasil.

ativas da população do Brasil. Os indices per capita, seja a capacidade productiva, de custo, de incidencia fiscal, são comuns e interessantes na pratica estatística, são calculados sempre sob rivas, dada o longo periodo de tempo decorrido desde a realização do ultimo censo demografico, o de 1920.

E certas surpresas com que o Serviço de Recenseamento se tem defrontado levam a crer na possibilidade de que a actual rectificação venha a alterar, mais sensivelmente do que se supõe, indices estabelecidos sobre as estimativas autorizadas.

Já se salientou que, embora estimada actualmente em cerca de 45 milhões, a população do Brasil pode não passar de 42 milhões, sem que a verificação de esta diferença deva escandalizar a ninguém. Isso quanto a cifra global. Em relação a cada unidade federativa e, especialmente, a cada município, o resultado da contagem poderá revelar-se proporcionalmente, ainda mais, das noções correntes.

Os movimentos migratorios, numerosos e constantes, as transformações economicas por que passaram certas zonas, as correntes immigratorias, fazem surgir aqui uma cidade em poucos annos, despoavam os campos alios, estabelecem enfim uma oscillação constante nos effectivos demographicos do interior.

Comunicando do S. N. R. A nova orientação política do Departamento de Planos e Projectos.

Assembléa Pró-Política Imperial

Organização da secção política do Departamento de Planos e Projectos

Tokyo, 26 (D.) - Afim de convidar o sr. Masataka Ota para o cargo de chefe do Departamento de Política da Assembléa Pró-Política Imperial, conferenciaram com o conhecido economista e parlamentar, o sr. Arima, secretario geral da referida Assembléa e o sr. Ota acceptou o convite, ficando estabelecido que o novo Departamento seria dividido em quatro secções, saber: secção de política administrativa, política interna, política financeira e da política da Asia Oriental.

Medidas protectoras dos lavradores

A nova orientação do ministerio da Agricultura

QUESTÕES DIPLOMATICAS relativas á America Latina em estudo no "Gaimushó"

Tokyo, 27 (D.) - Visando dar maior importancia diplomatica á Asia e á America Latina, abandonando terminantemente a politica de aproximação ás potencias euro norte americanas, de accordo com a nova directriz nacional de instituição do bloco oriente asiatico de commum prosperidade e a consolidação do pacto teuto-italo-nipponico, o ministerio do Exterior está estudando um novo plano de enviar diplomatas de reconhecida capacidade a esses países.

Está também em debate a questão da promoção das legações e consulados das nações de íntima relação com o Imperio, e a nomeação cumulativa dos delegados diplomaticos a fim de diminuir a despesa publica.

Publicações

"NATURA"

Temos em mãos o primeiro numero de "Natura" organ do Instituto Kurihara de Sciencia Natural Brasileira. Trata-se de uma publicação interessante, contendo trabalhos scientificos e de divulgação, escriptos pelos membros daquelle Instituto.

Lamentamos porém o facto da redacção em portuguez não estar, em absoluto, á altura do proposito a que se destina "Natura". Ha muitos erros e falta a necessaria clareza e elegancia nas traducções em portuguez dos artigos do texto.

Como se vê pelo indice, é uma publicação de caracter scientifico. Lamentamos porém o facto da redacção em portuguez não estar, em absoluto, á altura do proposito a que se destina "Natura".

Oembaixador Horinouchi deixou os EE. UU. com destino ao Japão

São Francisco, 25 (D.) - Juntamente com os srs. Shiozaki, Sakane e Koshiba, ministros plenipotenciarios no Chile, Columbia e Mexico, respectivamente, partiu deste porto a bordo do "Asama Maru" no dia 25, o sr. Horinouchi.

O noticiario telegraphico publicado pelo "FRASIL ASAHI" é fornecido pela Agencia Domei, japoneza.

A nova orientação política da Indo-China Franceza

Medidas postas em vigor pelo Gov. Decoux

Hanoi, 28 (D.) - Com a aproximação da França ás Potencias do "eixo" e a nova politica seguida pelo sr. Decoux, actual Governador Geial da Indo-China Franceza, tem-se verificado o nivel incrementado do movimento nacionalista, e a pressão aos judeus, á influencia anglo-americana e aos elementos revolucionarios.

Por occasião da reunião de Paris, julgava-se consideravel o numero dos insubmissos ao Gabinete do General Petain, porém, devido á intensa campanha desenvolvida pelo Governador Decoux, muitos insubmissos adheriram ao novo governo de Vichy e, actualmente, o seu total não passa de 20% do total.

Viando o fortalecimento do poder politico, as autoridades da Indo-China Franceza estão tomando medidas rigorosas quanto aos que não obedecem.

Rigorosa a fiscalização japoneza na Indo-China

Hanoi, 26 (D.) - Desde a abertura da rota de Burma, a commissão fiscalizadora do Nippon na Indo-China Franceza, vinha exercendo rigorosa vigilância sobre o movimento de mercadorias destinadas a Chungking. Suspeitando-se que dois navios francezes chegados a Hanoi trouxessem mercadorias com aquell destino, as autoridades japonezas solicitaram a cooperação das autoridades locais indochinês para a necessaria investigação.

Aconselhado novamente a retirada de norte-americanos de Shanghai

Nova York, 29 (D.) - Segundo noticias procedentes de Shanghai recebidas aqui, a embaixada norte-americana na China, de accordo com as instruções recebidas do Departamento do Estado, aconselhou novamente os cidadãos yankees residentes naquella cidade da China a apresarem os preparativos para a retirada, advertindo-os, ao mesmo tempo, a prestar a atenção no avião de retirada.

Annuncios efficientes? Só no "BRASIL ASAHI", jornal de maior circulação na Colonia Nipponica. Tel. 7-3326

Hsingking, 12-5-940

Ella participa, pode-se dizer, activamente de todas as empresas industriais, commerciaes, de transportes, immigração, florestas, mineração, electricidade, gaz, terrenos, construção, informações, etc. da Manchuria.

Partimos ás 15.25 de Hsingking, para Mukden. Jantamos no trem. Ás 22.54 chegamos a Fengtien, onde nos baldeamos para o nocturno de Antung. Partimos ás 23.17. Logo adormecemos.

Antung-Keizyo, 13-5-940

Accordaram-nos ás 7 horas. O trem chegou a Antung ás 7.34, ultima cidade manchú, na frenteira koreana. Nesta cidade houve exa-

me dos passaportes e entrega de declarações para a Alfandega. Antung, situada á margem direita do rio Yalu (Oruyokó), possui certa importancia como centro do commercio entre o Mandchukuo e a Koréa. Do outro lado do rio fica a cidade koreana de Shinguisshú.

88 dias no Extremo Oriente

XXXV - José Yamashiro

A vegetação verdejante, a presença da agua, as culturas verdes ao lado da linha ferrea, o ar fresco da manhã que penetrava pela janella juntamente com a luz clara do sol davam-nos a sensação de que realmente nos achavamos no meio de um jardim.

koreanos recobrem-nas logo, com palha de arroz. O trem varia diversos tunneis. Os camponezes empregam gado vaccum no trabalho agricola. Usam roupa branca. Contemplam calmamente o trem passar. Parece não ter pressa.

das ("Hagueyama") eram famosas. Ao fallar em Koréa os japonezes costumavam associar, mentalmente, ás suas "hagueyama", são celebres que se tornaram symbolos da peninsula koreana.

explica que as arvores são, na maioria pinheiros e azinheiros. Ao lado das estradas de rodagens e caminhos, pés de accacia e alamo. Nas estações e nas povoações á beira da estrada e no trem, vemos koreanos vestidos á maneira da terra.