倒和兩日時報

第七回國民体育秋季大會

天皇、皇后兩陛下を迎えて

福島、山形、宮城の三縣下で火蓋切る

【福島発】第七回國民体育秋季大会は十九日みちのくの福島、山形、宮城の三縣約五十餘ケ所の競技場で一万七千の選手が参加 一斉に幕を開いた この日午前十一時から福島市信夫ケ丘競技場では 天皇 皇后兩陛下をお迎えして開会式を挙行「祝國民体育大会」のアードバルーンが薄曇りの空の中にぽつかり浮かんだ グリーンの競技場は懸念された雨も二万余の観衆をわずかにしめらせただけ 午前十時五十八分 天皇 皇后兩陛下お着きの頃は吾妻山にかかつた雲も次第に晴れてうす陽がさしはじめた十一時かつきり二十一発の花火が揚げられファンファーレが秋空にこだました 各新聞社の番行機が会場上空を右から左 東から西へと飛び交ううち 西北の入場口から初参加の沖縄縣チーム代表六名を先頭に以下四十六都道府縣選手 役員八千余名の入場行進がはじまつた 同二十五分中央フイールドに整列が終ると全員君が代齊唱のうちに國旗掲揚 やがて去月六日昨年度会場廣島を出発約二万名のアスリートによつて受継がれた大会旗が場内を半周してバック・スタンドのセンタ・ポールに揚げられ 同時に聖火が點火された 大竹福島縣知事の開会宣言 東大会会長 岡野文相の挨拶に続いて 天皇陛下から別項の御言葉を賜はり 万歳奉しようの後選手代表石澤英之君（福島）の宣誓があつて同十一時五十一分式を閉じ直ちに競技に移つた

沖縄選手團に拍手

【仙台発】濃紫に白く浮き出た「沖縄縣」の旗が先頭をきつて行進する僅か十二名の選手團がひとかたまりとなつて進めばスタンドからは嵐のやうな拍手が起る 仙台に於ける選手歓迎式の入場風景だ 円盤投日本記録保持者宮城栄二氏（三六）三重縣高農出身—を主將とする選手團はその規模から言つて國体はじまつて以來の最少記録だが 同時に國体初参加と言ふ画期的な記録をうちたてた その前夜の十八日に義長團長たちは國旗をつくつた沖縄をまん中に四十六都道府縣四千名の選手が整列を終つた時スタンドの正面の日の丸の旗もとともにハタ〳〵と鳴つてゐた 福島市の開会式場からラヂオで中継される 天皇陛下のお言葉に沖縄の人々はジツと聞き入つた はなやかなファンファーレの中で翁長團長宮城主將たちの眼は静かにぬれて行つた

陛下のお言葉

本日ここに全國各地より代表として集まつた諸君の元氣な姿に接しまことに喜びに堪えません 獨立とともに新しい建設へ進むわが國をになつて國民の健全な心身を育成するため體育の振興は特に大切なことと思います 諸君は本大会に於て明るく正しい最善をつくし國民體育の成果を充分に発揮せられるやう希望します

渡伯移民 七十名 三十日出帆

【神戸二八日】海外移住者のため二六日新設された神戸移住者收容所の最初の入所者として二十七日收容された七十名は一〇月三十日神戸出帆、渡伯することになつてゐる 戦後初めての移住者團である

復興した 湊川神社

神戸発】戦災でしよう失した湊川神社はこの程再建され二十四日に正遷宮祭と大楠公建碑二百六十年祭 鎮座八十年祭などが行はれた 復興した社殿は二百坪 鉄筋コンクリート建 天井には横山大観 川合玉堂はじめ約二百名の畫家の作品が飾られ 境内の唐犬は山崎朝雲氏の作である

漁業實習 東支那海

農林省水産講習所所屬の俊鶴丸（五八八噸）廣島大学所屬の豐潮丸（九四噸）の兩練習船はそれ〴〵講習生を乗せて前船は去る十月二十日から來る十二月二十日まで後船は十一月一日より二月二十八日まで東支那海及び黄海で漁具の性能試験研究することになつたが 戦後初の試みであり 同海域で拿捕事件などが勃発してゐるおり特注目されてゐる

練習船

設備資金 十六億圓

東京二八日】通産省では今後豫想される軍用火薬生産の活潑化に対處するため開銀 興銀 勧銀の三行に對して火薬工場の整備に必要な設備資金十六億円の融資斡旋を検討中である

火薬生産

大統領戦に黒人問題

結局は黒人票のうばい合ひ

現在の米國の黒人市民は大統領選挙の勝敗を決するほどの人口を占めてゐる 特に産工業州に於いてそうである 一六一九年米大陸に賣られて行つた黒人二十人からはじまつて 一七九〇年には六十五万人 一九四〇年には千二百八十六万餘人 一九五〇年の最新國勢調査によると千四百八十九万四千人となつており同年度米國全人口一億五千六十九万七千人に対して殆んど十分の一といふ大人口であるから共和 民主兩黨とも黒人の投票を無視したら大變なことになる訳である 三百年前の白人諸國は人身賣買を平氣でやつてゐた アフリカの西海岸で黒人をさらつて米大陸の植民地に運んで行けば暴利がむさぼれる 英國検事総長は黒人は半開の不信心者だからその人身賣買差支えなしとの見解を下し英國の王室は奴隷賣却の利益の爲に植民地の奴隷使用を奨勧した 米等はこの制度の画進的廃制を法律で定めたものである 奴隷制度の無情冷酷なことは初めから識者間の問題となり 米國獨立の首脳者ワシントン フランクリン ジェファーソン等はこの制度の画進的廃止を唱え ジェファーソンの如きは英國政府が奴隷取引を奨勧するのを植民地獨立の一理由として最初の獨立宣言草案に入れたくらゐである 一八六一年—六五年の南北戦争のいきさつは一般周知の通り戦争中発せられたリンカーン大統領の奴隷解放宣言とその後議会で制定された修正憲法で以前の奴隷は全部白人と同等の市民とされたわけであるが色々な差別待遇を南部諸州では特に州憲法をもつて黒人市民の投票權をうばつたり 社会生活の各面で不当に壓迫を加えた 南北戦争後黒人は一時充分に市民權を行使できたので（戦争直前に黒人が投票できたのは三十四州のうち北部の四州であつた）南部の黒人は各州が再び合衆國に加盟するための憲法制定議会の代議員選挙にも参加し また自からその代議員となつて出た者も少くない 戦勝した北部諸州から私利私慾をはかる白人がこれら黒人を勧かして政權をろう断したため南部諸州の政治経済は甚だしく腐敗汚濁をきはめ 公金を濫費し善良な南部白人を迫害し社会秩序は全く乱雑となつた 一九〇四年の大統領選挙でまた 今年の大統領選挙で共和 民主兩黨の候補者はじめその應援者等がやかましく論争しはじめたいわゆる「市民權問題」は実は右に記した歴史的背景を持つた根の深い問題である 南部諸州の白人の怨恨の念はまだ全く消え去つてゐないのである 黒人に對するリンチ（私刑）はもはや殆んど跡を絶つたが学校は白と黒とで別々 乗物でも差別がある 就職にも大いに黒人は差別されて生活の不安を感ずる 三百年前の白人諸國は人身賣買を平氣でやつてゐた アフリカの西海岸で黒人をさらつて米大陸の植民地に運んで行けば暴利がむさぼれる 英國検事総長は黒人は半開の不信心者だからその人身賣買差支えなしとの見解を下し英國の王室は奴隷賣却の利益の爲に植民地の奴隷使用を奨勧した 米等はこの制度の画進的廃制を法律で定めたものである 奴隷制度の無情冷酷なことは初めから識者間の問題となり 米國獨立の首脳者ワシントン フランクリン ジェファーソンの如きは英國政府が奴隷取引を奨勧するのを植民地獨立の一理由として最初の獨立宣言草案に入れたくらゐである 一八六一年—六五年の南北戦争のいきさつは一般周知の通り戦争中発せられたリンカーン大統領の奴隷解放宣言とその後議会で制定された修正憲法で以前の奴隷は全部白人と同等の市民とされたわけであるが色々な差別待遇を南部諸州では特に州憲法をもつて黒人市民の投票權をうばつたり 社会生活の各面で不当に壓迫を加えた 南北戦争後黒人は一時充分に市民權を行使できたので（戦争直前に黒人が投票できたのは三十四州のうち北部の四州であつ

米大統領戦白熱化

市民權問題を繞り

民主、共和兩黨候補の論戦

【ニューヨーク二十八日】米次期大統領民主党候補アドライ・スチーヴンソン氏は二十七日夜ニュー・ヨークの黒人居住地区ハーレムで大多數黒人で占められた十二万五千の聴衆を前にして市民權問題は單純な約束的なものでは解決される性質のものではないと強調した

スチーヴンソン

対立表面化

スチーヴンソン氏は市民權問題についての自党ならびに共和党候補アイゼンハウワー氏のこれまでに発表した見解について次のやうに言及した アイゼンハウワー氏は聴衆に満足を與えることのみを狙ひ自身の理想を變更してしまつた政治的便乗主義者である 自分はミシガンに於けるバンデンブルグのやうな國際主義者でもなく なほシカゴのシカゴ・トリブンのやうな孤立主義者でもなく 既にリッチモンドで発表したと同様にハーレムでも市民權問題については不動の見解を言明してゐるものである 総體の繁栄或は全體に対する機会均等を確保しうるだらうと仮りに言明するならばそれは民衆を侮蔑しうるものでしかないのである 自分が語る総べては眞の自分の目的であり 総ゆる努力をかたむけてこれを確保するために行動しやうとするものである ア候補は労働法タフトハートリーよりも更に労働者に対し弾條件案を要望するものであるが 共和党は從來実施されて來たタフトハートリー案を取消さうとしてゐるのである 仮りに自分が当選するならば最初の事業は現行労働法を改善しやうとすることである

吳で近く進水

世界最大の油槽船

【東京二八日】吳造船部では日米技術陣を挙げて本年三月二一日から世界最大の油槽船（三八、〇〇〇重量噸）を建造中であつたが いよいよ十一月一日午後三時から進水式を行ふことになつた 同船は第一次油槽船五隻のうちの第一船で総噸數二万一千噸 航海速力十四ノット 高低壓一万二千五百馬力 二段式タービン一基を持つ優秀船でペトロクレと命名されるなほ進水式は戦後日本では初めての乾ドックで行はれることになつた

英は日本の敵でない

ソ連紙、日英通商戦を論ず

【モスクワ二八日】ソ連共産党機関紙プラダは日英通商戦と題する論説を掲げ英國は日本の敵でないと次のやうに論じてゐる

ウォール街の獨占資本は日本の多くの工場を手に入れ その輸出を支配し米國の原料を提供し莫大な利益を得るとともに安い日本の労働力を利用して比較的安い値段で日本商品を傳統的に英帝國の市場である地域に輸出してゐる この日米通商戦勢に直面した英國は日本商品の輸入に厳重な制限を課してゐる しかし本年上半期に於ける日本の繊製品の英帝國諸地域への輸出は三億四千ヤードで英本國の同地域への輸出二六千百五十万ヤードを上回つたばかりでなく安い日本品に魅惑された英商人はランカシヤーの不況の最中にこのうち五千万ヤードを英本國に輸入した この事だけでもランカシヤーが日本の敵でないことは明らかである

日本はガット（関税貿易にかんする一般協定）への加入を望んでゐるが 英國はこれに強烈に反對してゐる それはつぎの二つの理由による

一、英國はこの協定が日米資本の英國市場への進出を助長することを恐れてゐる

二、英國は英帝國内の特惠関税制度の打破を希望する國があらたにガット加盟國となることを望まない

ソ聯代表 米を論難

【東京二八日】ソ連首席代表ワイシンスキー外相は國連第七回総会で次のやうに米外交政策を論難した

ヴイシンスキー

國連總会

世界的食料不足といふ問題は米國獨占資本が主となつての搾手政策の直接的な結果である 米國は國内の経済的困難をかくすために故意に朝鮮戦争をのばしてゐる 米國の億万長者たちは戦争で巨大な利益を挙げており 戦争の終結を全然望んでゐない アイゼンハウワー共和党大統領候補は 米國の経済は戦争経済であつて米國の繁栄は戦争による繁栄」であるとのべてゐる 今日西欧諸國の戦争準備のための支出は一九四一年を上廻つてゐる

米軍損害 四千五百

【東京二七日】平壌発二七日のラヂオは十月一五日から二〇日までの六日間に於ける連合軍の死者負傷及び捕虜は九、〇八四名で このうち米軍は四五八九名となつてゐると傳えてゐる

長篇小説

官能圖 (72)

小島政二郎

夏子、慌てちゃ駄目だよ。社員として君代は、社長の一存で止めさせることが出來ても、重役としての君代は、夏子の一存では左右出來ないんだよ」

と、君代は落ち着き拂つてたつた。それが、夏子には一層面憎く

「そんなことは知つてゐます。兎に角、明日から顔を出さないで下さい」

出すまいと思つても、つい苛ついた声を立ててしまふのだ。

「バカだね夏子は。私はどこに住んでゐると思つてゐるの？」

人の悪い笑顔を見せながら君代が言つた。

「……」

夏子は忽ち言句に詰まつた。成程、さうだとはれて見れば、彼女等は一つ屋根の下に住んでゐるのだつた。

「今日限り、内を出て行つて頂戴」

相手を踏みにじりたい氣持一杯で、夏子は無茶を承知でさう言つた。

「さう行きゃ、万事夏子の望み通りになる訳だが さうは問屋で卸さないよ 越して行く先が見附からなければ動け動けと云つても動けやアしない」

「なあに、暴力に訴へても追ひ出して見せる」

君代は突然ハハハと声を立てて笑ひ出し

「もう止さう。そんなことを云ひ出すやうぢゃ夏子はインテリの資格を喪失したものと認められるよ」

い、ぢやないか、資格なしの喧嘩をすれば—」

夏子はどこまでもムキになつて突ッ掛かつて行つた。

「駄だよ私は。そんなレヴェル以下の喧かをするのは—」

「生意氣だよ。自體お前は—」

「夏子に惚れてゐるのが生意氣と云ふなら私は甘んじて生意氣と呼ばわれよう」

「駄なこつた。こんな奴に惚れられるなんて—。い、ね。今夜帰つて來ても内へ入れないよ」

だんだん喧かの本態から離れて夫婦喧かの色彩を帯びて來た

「私、微笑を止めさせられたら、梅村さんのところへ行つて『赤いそり』の編輯主任になつてやらうかしら。さうして微笑社の『少年雑誌』を敵に廻して、ジャン〳〵賣り捲つてやらうと思ふが、い、かい？」

君代がそんな意地悪を云ひ出した。

「まあ、い、ともさうなつた方がこつちも張り合ひがあつて面白い位のものだ。」

「さうおしよ。今日限り暇を上げるから」

いつの間にか口とウラハラで二人とも笑顔を見せた。冗談とも冗談でないとも附かぬ口を利き合つてゐた。

七

口では憎まれ口を利き合ひながら、内実は殆んど仲直りが出來た頃、社長室の電話のベルが鳴つた。

「モシ〳〵。」

卓上電話の近くにゐた君代が受話器を耳に当てたと思ふと、

「唐澤先生の奥さんからだよ。」

さう言つて受話器を夏子に渡した。

「まあー」

二、三言三言喋つてゐる間に、夏子の表情が緊張し、目が据り、胸が激しくあへいだ 夏子の指が痙攣的に電話のコードをまさぐつてゐるのが、君代の目には只ならず映つた。

「まあどうしませう。はい、はい、すぐ伺ひますわ。」

受話器をレストへ置いた夏子の顔は眞蒼だつた 先生が腦溢血の症狀で倒れられたんだつて。」

夏子は擴大した瞳を君代に向けてさう言ふと、すぐ目を伏せ、兩手でデスクに摑まつて立つてゐるのがやつとのやうに見えた。腰をおろせば目眩ひが來そうで、動けないのだ。

Importadora "AGROPESIL"
Rua Tabatingera, 68 2.° and. sala 9, 10
Caixa Postal, 3148 São Paulo
野菜種子の
御注文は……
アグロペヂール へ
（時報商事部）

Pianos
SCHWARTZMANN
優秀な音と優美な型
8年の保証 3ペダル金屏製シヤツバ
二重反響 絶対保証付支拂は
相談に應じます
AVENIDA IPIRANGA, 714, (ESQUINA 24 DE MAIO)
RUA XAVIER DE TOLEDO, 272
AVENIDA RANGEL PESTANA, 2090

CASA PLINIO S/A
COMERCIAL E IMPORTADORA
カーザ・プリニオ
大小各種タイヤ
自動車部分品、附屬品、プエラノメント
エンセラード、在庫品豊富
聖市ワシントン・ルイス街 参五〇五七六
同 コンセイソン街 九五参
同 アニヤンガバウ街 七参九
同 ビスコンデ・リオ・ブランコ街
同 プラツサ・プリンセーザ・イザベル八五
電話 参四・五三四〇 参四・七八九五
参六・七〇六五 参五・参九九参

Aramificio Irmãos Branchini Ltda,
Loja e Escritorio: Av. Sen. Queiros, 507
(Perto do mercado)
Tels.: 32-7984 32-9317 São Paulo
BRANCHINI
金網類一切の御用命は！
大家畜小家畜牛豚等セルカ用 養鶏用、養魚用、建築用シャツバ・ブレット及ジヤネーラ用、運動場コート用、諸容器各種
堅牢なる金網類一切豊富に取そろえてあります
金網類の御用命は当工場
ブランキーニー製、如何なる型如何なる御注文にも應じます
御買上の有無に拘はらず是非一度御來店御見聞の程を
絶對信用の有る
當工場品！

星期周

嫁と姑

聖州某地の一邦人家庭で息子の嫁が朝のカフェの中に毒物を混入して一家皆殺を計つた事件がさきごろあつたように記憶しているが、たしか原因は、嫁の実父が嫁ぐ娘のために與えた土地が、当人の名儀でなく、婚家先の誰かの名儀になつたために疑惑を持つた事に端を発したものだつたと思う。

直接の原因は何であつたとしても、年若い、しかも新婚間もない嫁が、仮にも一家屠殺というような空恐ろしい行爲を決行しようとした裏面には裏らくその嫁自身が、その嫁いだ一家の家族の一員として、正当な取扱いを受けていなかつたという事実があつたのではないかとの想像が起つて來る。例えば若夫婦の仲がしつくり行つていなかつたとか、嫁と舅又は姑、乃至は小じゅうとたちとの間に面白くない空氣があつたのではないかという想像である。

父親の方にはさすがにそういう事も稀であるが母親すなわち姑の方には隨分そういうケースが多いことは、古來數々の実例が雄辯に物語つている。例えば長男に嫁を貰つた一家がある。長男は眞面目な働き者であり、新婚も大變おとなしい、よく働くすなおな女性で、その上可なりの美貌でさえある。どう見ても一點非の打ち處のない嫁なのだが、母親というのが、どういう訳かその嫁をにくんで箸の上げ下ろしにさえ何かと難くせをつけ遂には一寸した外出さえ自由にさせない。二人の娘達が亦母親に協力して何かと兄嫁につらく当る。何等理由のない嫉妬から來る世にいう『嫁いびり』である。こうした家庭に朝から晩まで軟禁同様の生活を強いられる可哀想な嫁は、正に針のむしろに座する氣持であろう。日に日に顏色も悪くなり憂愁にとざされた女性になつて行くのも無理のないことであろう。

およそ世の中に、抵抗力のない弱い者をしいたげる位唾棄すべき卑怯な行爲はない。しうとめの嫁いびりは正にその一つである。そうした家庭が円満に行く筈がない、毎日毎夜の口論沙汰は当然であろう。つまらない嫁いびりが新婚の花よめをして常軌を逸せしめ、終には一家屠殺をくわだてるような恐ろしい結果を引起す場合さえあり得る事を思えば、慄然として肌に粟を生ぜしむるものがあるではないか。

自分の女房の嫁いびりを黙過している夫も悪いが、自らの非をさとらずせつ角素直な嫁の氣持をこじらせて、自らの家庭を暗くするしうとめに至つては、もはや救い難い存在である。

最近母國にあつた事件であるが、或る父親が十歳になる男子を何故か極端ににくみ、一挙一動毎にしかりつけ、日毎に撲ちたたくのせつかんを続けるのを見兼ねて、近隣の一婦人がその子供を伴つて少年審判所に訴え出たため事件は明るみに出て、その父親は少年審判所の取調べを受けた結果『親權の喪失』を宣告された。

『親權の喪失』を宣告されたという記事を、ある母國の新聞で読んだ。

『親權喪失』を宣告されたのは初のケースであるという事である。

聖州三日前の伯字紙にもあるブラジル人が、実子である幼い子供の、ほんの子供らしい僅かな過失を責めて、やいた鉄板の上に柔かい手を押しつけてせつかんしたためにその父親は警察に引致されたという記事があつた。

これらの兒童虐待といい、前述の如き理由なき『嫁いびり』といい、形こそかえ、抵抗力のない弱い者をしいたげる浅間しい行爲であることに變りはない。こうした無知な、残虐な『親』に対しては『親權喪失』の處分でもするより以外、反省せしめる途はないのかも知れない。

歡喜滿ちあふる 全市擧げて歡迎の渦

マリリヤ市日伯交歡

法主夫妻も滿足

咲く人類愛の花

各地巡錫の途にある大谷法主夫妻一行は去る十月十五日午前十一時五分各官廳代表日伯人數千の民衆に出迎えを受けマリリヤ駅頭に下車直にネルソン・スピエルマン街の宿舎に向つた。鋪道兩側に整列した歡迎陣、各團体その他三千余名延々長蛇の列であつた。宿舎前に於いて花束贈呈があり夫妻よりこの熱誠に對して親禮の挨拶が有り続いて歡迎委員長澤晁啓二氏の祝辞。続いて市長代理エリオ・コーベーラ氏の歓びの言葉を受けた後一行は服装をといた。見送りのツバン日会並に男女青年会の代表がお別れの挨拶後、時報 昭和 や 出迎えを受けマリリヤ駅頭に下車直にネルソン・スピエルマン街の宿舎に向つた。鋪道兩側に整列した歡迎陣、各團体その他三千余名延々長蛇の列であつた。宿舎前に於いて花束贈呈があり夫妻よりこの熱誠に對して親禮の挨拶が有り続いて歡迎委員長澤晁啓二氏の祝辞。続いて市長代理エリオ・コーベーラ氏の歓びの言葉を受けた後一行は服装をといた。見送りのツバン日会並に男女青年会の代表がお別れの挨拶後、時報 昭和 や 出迎えを受けマリリヤ駅頭に下車直にネルソン・スピエルマン街の宿舎に向つた。鋪道兩側に整列した歡迎陣、各團体その他三千余名延々長蛇の列であつた。宿舎前に於いて花束贈呈があり夫妻よりこの熱誠に對して親禮の挨拶が有り続いて歡迎委員長澤晁啓二氏の祝辞。続いて市長代理エリオ・コーベーラ氏の歓びの言葉を受けた後一行は服装をといた。見送りのツバン日会並に男女青年会の代表がお別れの挨拶後、時報 昭和 や 出迎えを受けマリリヤ駅頭に下車直にネルソン・スピエルマン街の宿舎に向つた。鋪道兩側に整列した歡迎陣、各團体その他三千余名延々長蛇の列であつた。宿舎前に於いて花束贈呈があり夫妻よりこの熱誠に對して親禮の挨拶が有り続いて歡迎委員長澤晁啓二氏の祝辞。続いて市長代理エリオ・コーベーラ氏の歓びの言葉を受けた後一行は服装をといた。見送りのツバン日会並に男女青年会の代表がお別れの挨拶後、時報 昭和 や 出迎えを受けマリリヤ駅頭に下車直にネルソン・スピエルマン街の宿舎に向つた。鋪道兩側に整列した歡迎陣、各團体その他三千余名延々長蛇の列であつた。宿舎前に於いて花束贈呈があり夫妻よりこの熱誠に對して親禮の挨拶が有り続いて歡迎委員長澤晁啓二氏の祝辞。続いて市長代理エリオ・コーベーラ氏の歓びの言葉を受けた後一行は服装をといた。見送りのツバン日会並に男女青年会の代表がお別れの挨拶後、時報 昭和 や 出迎えを受けマリリヤ駅頭に下車直にネルソン・スピエルマン街の宿舎に向つた。鋪道兩側に整列した歡迎陣、各團体その他三千余名延々長

澤晁啓二氏の迎歡の長員委迎歡尾澤 マリリヤ市宿舎に向つた一行を出迎えを受ける夫妻と法主

マリリヤ市長夫妻と法主を囲む記念撮影

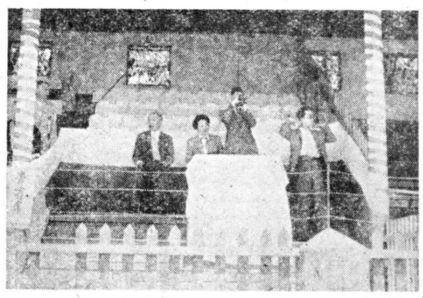

行一の中席貴賓御から市安運動会の歓迎慰

（ペント・サン・ボカンド）

寺で世界平和祈願法要を厳粛に執行

福森岩吉 富吉好人兩氏の追悼の辞があり用分の休けい後 法主の御親教 裏方より 陛下の在伯同胞に賜はつた有難き御言葉の傳言があつたが 満堂感激のすゝり泣く声が堂外にまできこえた 其の後稲葉師の御復興法話 午后二時から帰朝式を執行 この機に溢せし者二百余名 二時半から同市各官廳夫人合同の大谷智子裏方特別招待歓迎の宴が催され日伯親善風景一色でその意義も殊更深かつた 夕刻七時から日伯小學校庭に於いて宗教映畫『毛綱』蓮如上人四百五十回忌法要実寫

荒涼の世に明るい教えの盛大なる報告御開式

リンス大宣寺で

大士立教開宗七百年記念奉賛大法要を本年四月下旬盛大に營んだブラジルからも茨木導師を首め松原局長 川中顧問 原伊八 佐々木潤繁の各氏が參詣し 戰前の満洲のお株を伯國のコロニアが代行した感があつたという なお 前記の人々の外 後判明して追加した者もあるが 追つてリンス大宣寺から本山へ報告することになつている

日蓮上人開教七百年奉賛会の催しで ブラジル大宣支部が佛立本山から認識を深くされ 講有大附正日蓮猊下から左記の人々が表彰状を授與された

第一級 松原米次

第二級 原伊八 川中與吉 松尾鑑次郎

第三級 藤井万治 末次寛三郎 島田綱彦 笹井房次郎 市毛兵五郎 田宮万藏 溝口益太郎 上坊光行 前田栄 小西清一 山根文太郎 吉原林太郎

第四級 佐藤光藏 植田岩田 丸木爲吉 千葉松藏 羽山幸太郎 河口善石工門 草刈庄藏 五十嵐義雄 山田豊作 及川勘兵衛 國方利三郎 南澤文吉 加藤運

人尋

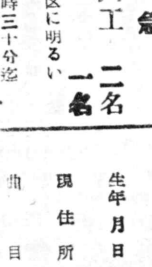

右の者へ心当りの方は何卒左記へ御一報下さいプ・プルデンテ市 ベラーダ・コロネル・マルコンデス一六〇四 郵便五六八 報時支社へ

ソロ線アマツシドニ二支部

和正瀬市 (16歳)

夕方帰れば早くてじ案が母よ

慶賀の人々

墨書

穀物取引所提供 十月廿九日調

珈琲 平穏

現物（十キロ）サントス値

四級品 モーレ 一九六、〇〇

四級品 ゾーロ 一九四、五〇

五級品 リオ 一九二、五〇

棉花

十五キロ 平穏

二九七、〇〇〇

二七〇、〇〇〇

二四五、〇〇〇

雑穀

現物

五級品 一四五五

六級品 一四四〇

七級品 一四二〇—四二五

アマレロン 一四〇〇

極上 一四〇〇

特上 一三九〇

最上

アグリヤ

極上 一四一五

特上 一四〇〇

最上 一三九〇

メイオ・フロース 一九五

一四五—一五〇

キレラ 一四〇

フェジョン・セツカ（六〇キロ）平穏

ビツコ・デ・オウロ 一二九〇

一二四〇

シュンボン 一二四〇

シュンビンニヨ 一二九〇

ムラツンニヨ 一二九〇

ロシニヨ 最上 一三〇〇

バタタ・アマレーラ（六〇キロ）強氣

郷外産極上 三五〇—四二〇

同特上 二八〇—三五〇

同一等 二五〇—三〇〇

同二等 二〇〇—二六〇

同三等 一五〇—一八〇

同四等 七〇—一五〇

セオーラ（四五キロ）平穏

州産ベーラ一等 二七〇—二七五

アメンドイン 二五キロ 九五—九六

極上 九〇—九一

特上 八六—八七

並通

フルフアツフア 一二—一三、五〇

マモナ

ミーリヨ（六〇キロ）強氣

アマレリニヨ

人尋

駿藤正義 神保清胡 島田綱彦 市毛兵五郎 五十嵐義夫 星弘 黒石清作 向井捷次郎の者氏その他教化賞メダルも授すことになつているが目下調査中である

この程リンス大宣寺日蓮上人御会式に各方面から代表者參詣あり 表彰式後七百年祭の記念ノイルムを去る十月十三日のお会式に披露し 來詣者一同大喜びであつた

なお佛立宗大本山講有日蓮猊下から南米の信者に対し世界平和の爲意義有るメツセージが贈られた

感謝狀受領者

駿藤正義 神保清胡 島田綱彦 市毛兵五郎 五十嵐義夫 星弘 黒石清作 向井捷次郎の者氏その他教化賞メダルも授すことになつているが目下調査中である

この程リンス大宣寺日蓮上人御会式に各方面から代表者參詣あり 表彰式後七百年祭の記念ノイルムを去る十月十三日のお会式に披露し 來詣者一同大喜びであつた

なお佛立宗大本山講有日蓮猊下から南米の信者に対し世界平和の爲意義有るメツセージが贈られた

年百七人上蓮日 会賛奉

宗教の力は偉大なものであることは万人の齊しく認むるところである

が 第二次大戰後の世界は物質文化の偏重を危険なりとして 精神文化の引戻しが叫ばれ 宗教の復活が澎湃として起り 基督教 佛教その他凡ゆる宗教徒が熱烈なる運動を興し 中にも日蓮宗正統派の本門佛立宗は高僧日蓮

Electra O MELHOR RELOGIO SUISSO

Casa Castro Joalharia

Rua 15 de Novembro, 36 São Paulo

寶石商 カーザ カスト

弊店は卅年以前より日本人諸賢の信用と好評を戴いて居ります

BOLSA MODERNA
Rua Santa Efigenia, 595

御婦人用 バンドバツグの御購入は是非当店へ 新流行品豐富に取りそろえて居ります 聖市サンタ・エフイゲニア街五九五

RADIO ESPORTE HARA
運動具とメダル 徽章もタツサ スハイクの御用は 原源造
C.P. 11017, TEL. 33-1261 (CHAMADA)
AV. MERCURIO 564-1º S. PAULO

手動、動力 粉撒機は「ジヤクト」印に命 各種農車の御用を承ります
Shunji Nishimura
Av. dos Expedicionario de Pompeia, 37
Cx. Postal, 35 - End. Te'egr. JAUTO
POMPEIA - L. Paulista

トヨタ第二回目大量着荷御通知

祖國日本工業界の誇りトヨタは既に戰時中全戰線に総ゆる改良を加へ悪路嶮路も踏破して出動実績を挙げ完成した優秀品で外観も機構性能とも完全面目一新された最新型で決して諸外國製に劣らず特に燃料消費が少く経済である事はトヨタの特色で有ります

新トヨタトラック 強力 経済 堅牢 優美

実物は寫眞より立派です

一度お試し下さい部分品は保証致します 御照会は左記へ申込順に應じます

西谷商工會社自動車部（ブラジル トヨタ）
聖市ピンテ・シンコ・デ・マルツ街二五三
電話三二・八一七三 郵便 八二五三

聖市 組立工場 イピランガ区マルツ エスト街二九〇〇

聖市 臨時エスポジソン ピンテ・シンコ・デ・マルツ街二五三

ロンドリーナ ロンドリーナ市 キンチー・ボカユーバ街九七五 高橋正夫

ローランジヤ アラボンガス アストルガス イビツラン 支店

コ・ブロコピオ ウ ラ イ サンタマリアナ セルタネイジヤ 臨時出張所 コルネーリオ市 マレシヤル・デオドーロ六〇 越邨也

アモレイラ サ・セシーリヤ 臨時出張所 プサセ市リオ・テ・ジヤネイロ街八八 山上正満

アブカラナ ジヤンダイア マンダグワリ 臨時出張所 アブカラーナ市アベニーダ・クリチーバ五一一 大釜大輔

マリリンガ マリアルバ カベリンニヤ アルト・パラナ パラナイ 臨時出張所 マリンガ市ノベニーダ ゾウキ・デ・カシアス ホテル・サンパウロ内 高橋吉

聖市 組立工場 イピランガ区マルツ エスト街二九〇〇

聖市 臨時エスポジソン ピンテ・シンコ・デ・マルツ街二五三

ロンドリーナ ロンドリーナ市 キンチー・ボカユーバ街九七五 高橋正夫

ローランジヤ アラボンガス アストルガス イビツラン 支店

コ・ブロコピオ ウ ラ イ サンタマリアナ セルタネイジヤ 臨時出張所 コルネーリオ市 マレシヤル・デオドーロ六〇 越邨也

アモレイラ サ・セシーリヤ 臨時出張所 プサセ市リオ・テ・ジヤネイロ街八八 山上正満

アブカラナ ジヤンダイア マンダグワリ 臨時出張所 アブカラーナ市アベニーダ・クリチーバ五一一 大釜大輔

マリリンガ マリアルバ カベリンニヤ アルト・パラナ パラナイ 臨時出張所 マリンガ市ノベニーダ ゾウキ・デ・カシアス ホテル・サンパウロ内 高橋吉

募集……至急

トヨタ自動車巡回專門工 二名

トヨタ自動車販賣員 一名

但し経驗者にて市内及近郊の地区に明るい方に限る

御希望の方は午前十時より十一時三十分迄左記へ

聖市ピンテ・シンコ・デ・マルツ街二五三番

ブラジルトヨタ自動車

各種トラクトルの販賣は 池本重三郎 プ・プルデンテ市 郵便五六八

慶應人科、外科專門 小兒科、内科（特注射治療）

ドクトール エサン・デ・ーナ デ・アルメイダ

リンス、リヤ・ブランコ街五五二 電話六七

日本人通譯が居り夜間も受付け親切に御世話致す

『ベト疫病特効藥 三共ボルドウー 塩基性硫酸銅フエネル酸酸水銀剤』

歌の祭典

第一回全伯素人歌合戰

唄いましよう

コロニア歌手の登龍門

会場 シネ・オデオン

◎期日 一九五三年一月二、三、四日の三日間

◎申込規定 男女年齢に制限はありません

◎申込用紙 別紙申込用紙を切取つて姓名（ポ語・日語兩方）生年月日・現住所・曲目（歌よう・流行歌・民よう・童よう）等明記の上、三×四の寫眞二枚を添えてお申込み下さい

◎締切 一九五二年十一月三十日迄

◎伴奏の有無は出場者の自由ですが御希望なれば主催者側で斡旋致します、決勝に残つた地方よりの参加者の三日間の滞聖費は主催者が負擔致します

◎入賞者二十名に豪華な賞品を贈呈致します

◎参加者には洩れなく参加記念メタルを贈呈致します

◎申込みやお問合せは

主催 カーザ 水本

聖市ビニエーロス区 カルデアル・アルコヴエルデ街二六四九

◎後援

ラジオ・クルツーラ日本語時間 聖市ブツツリ・ダ・セー一八四番四階 四〇一号室 電話 三五・〇五九四番

ラジオ・バンアメリカーナ日本語時間 聖市タバチンゲーラ街六八番二階二号室

◎地方の方は左記のラジオで詳しいことをお聽き下さい

プ・プルデンテ放送局 毎晩七時より七時四〇分

マリリア放送局 毎晩九時より九時半

アラサツーバ放送局 毎晩九時半より十時

ロンドリーナ放送局 毎晩十時より十時二〇分

記入の上切取つてお送り下さい

八〇キロサイクル

一〇九〇キロサイクル

一三三〇キロサイクル

五八〇キロサイクル

第一回全伯素人歌合戰出場申込用紙

姓名 ポ語

姓名 日語

生年月日

現住所

曲目

伴奏者及び樂器

◎三×四の寫眞一枚同封の事

南米の地に初めて歩を踏み未だ若輩で未熟者の私で御座ゐますが多くの藝能人の皆様の御指導御鞭撻を戴き古典、新舞踊教習所を開設致したく思ひます

花柳流舞踊研究所

来る十一月より月・水・金曜夜を問はず教授致します 希望者は年令を問ひません

聖市ルア・ビトーリア五六二—二階二十一号

花柳金龍

御挨拶

希望の朝あけ

足發新のわれらの

きびす接して來る日本植民

改組なつた日南産業

新社長に村田省三氏、資本金十億圓

宮坂構想はこれだ？

永い間閉鎖されていた神戸の移民收容所が　この二十七日再開されたそれと同時にアマゾン行七十家族が入所短日間ではあるが　渡伯に必要な訓練を與へられた後　今月末ブラジルへ海路向う事になつてゐる　又リオでは二十八日移民審議会幹部エイロ・アルバレンガ氏は五三年度二月内至三月にはアマゾナス州ジャタイ市に日本植民が五十家族入植　引続き日伯協定によりぞくぞくと二陣三陣と連を接して八千九百五十家族來伯すると頗かな声明をしてゐるしかも日を同じくして豫ねてからヴアルガス大統領と頗ぶる親交の厚いコロニヤの入材松原安太郎氏も　移民問題を引提げて日本え飛んでいる　同氏の訪日は移民問題についてヴアルガス大統領の重要使命を帶びていると噂されている

日本に赴き　本部側及び各方面と種々畫策を続けていたのが　やうやく実を結び茲に日南産業会社は改組の実現をみ　愈々強化されてきた　その新社長に祖國財界の第一人者村田省三氏が就任し　日本人は来晴しい

日本人は来晴しい

四百年祭博覽會

コチア産組は特別館設置

聖市四百年祭記念事業の一つとして一九五四年四月乃至六月頃から約六か月に亘つてサンパウロ万國博覽会が開かれる豫定になつている　これは世界五十三か國が參加するもので他の各種記念催し物の中でも最も大がかりな物として一般から特に期待されているが母國日本もこれに參加するので聖市日本商業會議所の手で準備が進められることになつているという　尚この博覽会は各國ともその商業会議所が主体となつている

日本館とコチア特別館

此の博覽会は州農務局の手で会場設備等が施設されるものであり日本は獨特の日本館を設ける筈であるがこれを機にコチア産組では同会場内に特に農産物品評会を催すべく当局と綿密の結果交渉がまとまつたので具体的準備を研究中である　大体二千コントスの豫算を計上しバタタ　トマテ等の播種から收穫に至る

新内閣編成

【東京二十九日UP】新内閣々員が左の如く決定発表された現在迄の閣員

首相　吉田　茂　　文部　岡野　清豪
外務　岡崎　勝男　　同　山縣　勝見
保安長官　木村禧太郎　　前述の通りであるが岡崎外相の再任は意外とされて　結局舊外交方針の踏襲とされている
農林　小平原三九郎　　法務　犬養　健
運輸　石井光次郎　　建設　佐藤　栄作
内閣秘書官長　緒方　竹虎　　休老練な外交官が則ち現駐英大使邊りから選ばれると観測されていたのである
労働　戸塚九一郎
大蔵　向井　忠晴

胸はすまず

愈々確定した内山氏來聖

本紙展望会で既に掲載したが　元サンパウロ総領事　現神奈川縣知事内山岩太郎氏は十一月五日日本出発　八日ニユヨーク着　三週間滯在の上ブラジル訪問の途に出る　結局当地着は十二月初旬となるが　とにかく外の南米諸國巡遊を控えて至極忙しい空の途ではあるのを　特に皆懇しい当市には三泊する豫定である

但しその中の一夜は心ゆくまで出來るだけコロニアの人々とゆつくり膝を交へて話したいし　又聞きたいと春の夜永をいやが上にも胸はすまず

結構です　尚以上は齋藤総領事宛に來た内山氏の書信によつたのだがそれに依ると舊知の内外人に会いたい　そのように都合をつけておいて下さいとしてあつた

劇慘のエメボイエ

天は審判する

妻殺し容疑者服部再び收監さる

依然犯行を否認

金髪の淫獣ベネチット・カルバーリョが捕縛された爲天下の視聴は総べてベネチットの上に集つた　そして他の殺人事件の様なものは決して忘れられたのではないが　ベネチットの事件が余りにも大きかつた爲一時的に等閑されたような感じがしただけで　司直の手はたゆまずひたすらに峻厳な法の手を伏めていない　そしてここに一人の日本人の殺人容疑者が收監された

尤もこの事件は既に各邦字紙上に再三記載された事がある　サント・アマーロ奥エメボイガス居住の服部嗣三郎さんの妻殺し（七月十六日兇行）容疑にかかるものである　嗣三郎さんは一時取調べの爲留置されていたが其後釋放になつていた　然し事件係官の取調べが益々進渉するに從つて当時の狀況とその家庭の不和が子供達の証言によつて嗣三郎さんに対する疑は益々濃くなり　金髪のタラード捕縛で有名なドツトル・ピント・デ・カストロは愈々服部さんを送局する必要を感じたが　其の行衛は杳として不明であつた　でも僅かの手懸りを得てアルメイダ刑事はボンペイアまで捜索に行つたが既に其處にはおらず　服部さんはサンパウロ市に立戻つたと云う事だつた　アルメイダ刑事はすかさず委細を打電したのでピント・カストロ署長は早速市内を厳重に探索した結果　服部さんは現在エストラーダ・ヴエルゲーロの三六五九に居住してバロン・ゾブラット街の一商店で働いている事も判明したが　二十九日正午ラセルダ・フランコ街の日伯新聞社内え立廻つた所を逮捕された　尚　同人は引致されても頑強に否認しているという

伯國外務省發表

親族呼寄新法

最近の当國外務省では外國からの呼寄に就いて左の通り発表している

ブラジル人乃至永住權を持つ外國人が海外に居住する下記條件の親族を当國へ呼寄せたい場合は先ずリオ都にあつては國税署他の地方ではそれぞれ該当官憲の証明のある身分証明書のホウト・コツピヤを其の被呼寄希望者に送附する　これを受取つた人は其の送附されたホウト・コツピヤを居住地に一番近い駐在伯國領事に提示すべきである

左は親族等級別である

（一）六〇歳以上の兩親乃至未亡人である母
（二）未成年である息或は獨身娘乃至未亡人たる娘
（三）未成年の兄弟或は同様の義兄弟又獨身乃至未亡人である姉妹及び義姉妹
（四）妻
（五）ブラジル婦人の夫或は外國人の夫でも二人の間にブラジル人である子女を持つ場合
（六）未成年の甥或は獨身又は未亡人である姪但しこの場合ブラジルに居る親族は三年以上居住している者に限られる
（七）未成年の男孫乃至獨身又は未亡人の女の孫　但し以上の時は孤兒である事を要す
（八）三、六、七、八の場合に於いてはホウト・コツピヤ以外に伯國え到着してからの扶養確認書を送る必要がある　これらの書類は節行免狀裏に提出する必要がなく駐在領事館に於て個人の各狀態によりてそれぞれ審査してくれる事になつている

バストスの榮譽

系兵士の人々

コロニヤ最古の移住地バストスで去る八月廿三、四日檢査を受けた日系兵十三名は見事合格　來る十日午前七時バストス市役所前にてバウルー徴兵官の檢閲を受け入營することになつた　氏名は古澤繁照（中央）　後藤勝（中央）新津進（GII）　平井明（GII）　郷原ジョ壽一（GII）　原克己（UI）　しぶ谷要人（中央）

蛇足を加へる必要はないが　是非とも身體を丈夫にそして又國の爲に働して下さい

遅すぎたくらい

愈再開された日伯貿易

日伯通商協定締結以來今日まで伯銀輸出入局では　ブラジル商品を日本側で輸入しなければ　伯國側商人の日本品輸入を許可しないとされていたので　事実上密輸の外は日本品輸入は停止されていたが　去る廿五日伯銀輸出入局から日本品輸入を許可するの吉報が傳えられたそれで各業者は時期到來と日本品輸入にあれこれとプランを立ている此の輸入品はおもに機械類が中心となつている

これに対する伯銀輸出入許可通譜第一九三号は日本との間に締結した通商協定の條項履行のため同協定に添付された明細書表中の物品輸入品に対する輸入許可及び申請書受理を開始した旨を記して　尚これを一般に公示している

街の話題

話さまざま

聖市ボスケ区の日語学校「春秋補導園」（コレジオ・ブラジリオ・マシヤード）の生徒で同区リンダ・バチスタ街三一居住の田中邦夫君（一四）は廿三日午后二時半頃カラムル街のシネ・エスプレラ附近で廿クルゼイロス廿四枚拾得　早速学校に持参して教師の手を経て警察に届け出た　過日の七コントス余拾つて届けた子供と共に日本人の子供は正直であると警察でも賛讃している

……

同業サンパウロ新聞社編集部のシャバンテス事今井氏は十一月九日の全伯自動車道選手權大会にサツソウとして出場する　聊か色が白くないので年は一寸解らないが推定年齢芳紀正に三十越歳　まだまだ一本二本は大丈夫だらう　しつかり頼みます未だ年寄の冷水ではない　よ昔とつたキネヅカ　新潟の寒風で練えた二段の腕を示してくれ給へ

……

これはリオの話だが　伯國共産党首ルイス・カルリス・プレステスが先日特高警察え電話でタイ捕を見合せてくれ　正式に裁判で争うと云つて來たとオルランド檢事が云つているが、プレステスの機関紙では馬鹿な事と打消している

優勝目指して

はやる各チーム

本主將はこれを天候のせいと頑張り厳重に抗議中である　また宮本書店とひさごチームは最初後者に於いてケルメツセが行われる　目的は祖國日本の発展会の教化と福祉増進のため獻身的に努力している　日本聖公会諸聖職教会経營の社会事業諸隅休へ幾らかでも慰問品を送りたいからだと尚主催者は前述教会男子会　婦人会　男女青年会である　どうぞ皆さんで話合せて一人でも多く見えるようにと主催者側ではお願いしている

三日は休刊

尚十一月一日三日の兩日は諸聖人の日と死者の日に当るので休業を致します　それで三日は休刊させていたゞきます

尚十一月三日は〝化の日で総領事館も御休みですから　ゆつくり御ゆるりと御来場下さいませ

球野業實

実業野球團チーム第三次戦は雨上りのコチア球場に華々しく行はれた　その結果左の通り

第一試合サンパウロ新聞対南米時事　サ軍不戦一勝　第二次試合宮本チーム十三對ひさごチーム十二　宮本軍の勝　第三試合トリスタ十四対ベレン四点　七回のコルドゲームで軍勝利

尚サ軍の不戦一勝は好敵手南米時事チーム不参加の結果であるが　南軍山

愈々きまつた新組合せ

各チームの猛者連が待望の新組合せは　去る廿九日「ひさご」に各代表集合の上チューセンの結果左の通り割当てとなつた

十五日　コチア球場に於いて　午前十時開始

プレミナル　宮本対モトリスタ
セミ　フイナル　南米対サンパウロ紙
ノイナル　本社対パウリスタ紙

以上三つの好組合せは満部の野球ファンをうならせている問題は何處迄老練のトリスタチームが進の時報チームを抑へるかにある　いずれにしても今日迄の全勝チームの試合だけあつて　手に汗を握らせるであらう

（冷汗　冷汗？）

ケルメツセ

ピネイロス教会で

祖國聖職慰問

来る十一月の第二日曜日午後一時からピネーロスコロニア街一〇八番地所在の聖公会聖ヨハネ教会館に於いてケルメツセが行われる　目的は祖國日本の発展会の教化と福祉増進のため獻身的に努力している　日本聖公会諸聖職教会経營の社会事業諸隅休へ幾らかでも慰問品を送りたいからだと尚主催者は前述教会男子会　婦人会　男女青年会である　どうぞ皆さんで話合せて一人でも多く見えるようにと主催者側ではお願いしている

三日は休刊

来る十一月一日三日の兩日は諸聖人の日と死者の日に当るので休業を致します　それで三日は休刊させていたゞきます

尚十一月三日は〝化の日で総領事館も御休みですから　ゆつくり御ゆるりと御来場下さいませ

娯樂欄

映畫欄

内外劇團と演奏

國際興行社主催本年のお盆興行は目下來伯中のコロニアお馴染の伏見姉妹合同劇團（女劍劇）が奥地巡業から帰聖　今度はコロニアの一流どころをズラリと抱含し新車容を以

五千の赤ちゃん

行列つくつて賑かにコンクール

講和記念第十九回の赤ちやんコンクールが九月十三日から五日間日本橋白木屋で開かれた、ご自慢の赤ちゃんを抱いた若夫婦たちが開店一時間も前から行列をつくり日本一をねらう『母バカ』ぶりを発揮、百貨店でも好機逸せじと会場わきでオモチャ皿着、ミルクなど赤ちゃん用品の即賣会をひらく拔目なさ

今年の赤ちゃんの特長は『特に離乳期の赤ちゃんが優秀で食物が良くなつたのが原因』だそうで、『出品者』に藝能人やお相撲さんまで現れたのは育兒思想の普及と主催者はいい氣もち

参加した五千人の赤ちゃんのうち最優良兒二百人優良兒三百人、佳良兒四百人が選ばれ來る十一月五日同店で表彰式がある

進出する内國産

瀬戸物工場新設

日本から技術家迎えて

モヂ市の今井繁義氏は元般日本の有力瀬戸物会社と提携して優秀な技術者を呼び寄せて　モヂ近在え一大瀬戸物工場を経營することになつて　同氏はすでにモヂ既存の瀬戸物工場を購入したと云はれる　現工場は一万五千平方米　建物は八千平方米の鉄筋入り　経營は資本金一万コントの株式組織にする計畫であるとまた世界最高の日本式トンネルガマを据つける予定　職前日本製瀬戸物はやはり色彩の良い處から当國でも内外人より評を受けたものであつたが　最近は当國でもかなりのものが作られるようになつたので　政府では國内産業保護から外國産瀬戸物は輸入絶望狀態にあつた　日本はこの方面の技術に非常に進歩しているので輸入が駄目ならば技術者招聘で今回今井氏の計畫になつたものなおこの新事業にはカーザ・トーザンも協力する様子である

あすは我らの時代

おもんでた

高貴往来

ジヤタイジンニヤ駅フロレスタ在住杉本隆一氏長男政夫君は同駅フイゲーラ区在住土師新吾氏次女美智子さんと九月六日山村　敬仙兩夫妻の媒酌により結婚式を挙げて続いて披露の宴を張つた

日伯人に取引の多いので知られるバンコ・ポプラール・ド・ブラジル（庶民銀行は今度ジヤバクワラ大通り六五五番に支店を開行去る廿五日盛大なるイナグラソンを催した副支店長として宮本書店メルカードー支店長でオ腕を揮つた山田正治氏が座るべく縦横に活躍する事になつた

福田たする氏

本紙特別社友ノロ線ゴヤンベの福田清吉氏夫妻は去る八月十九日空路母國訪問　郷里長崎市中川町に恙なく到着した　其の後老夫人たすゑさんは突然腦溢血で氣の毒にも去る十月八日死亡した　謹んで哀悼の意を表する

野菜類

ジュケリ農産蔬菜都提供十月三十日調立値

トマテ
極上箱　一六五…一九〇
特上箱　一四〇…一六五
一等箱　九〇…一四〇
二等箱　参四…一一〇
リモン　七〇…一一〇
モランゴ　一二…二五
茄子　三〇…一〇〇
胡瓜　三〇…一〇〇
アボブリニア　二〇…八〇
ビメントン　三〇…九五
シュシュー　二〇…三五
人蔘　三〇…九〇
マンジョキンニヤ　三〇…一三〇
バタタ・ドーセ　袋四〇…一〇〇
レボキリヨ　一五…二五
コーベ・フローレ　二〇…七〇
バージエン・パーラ　キロ二…一〇
同ラスティラ　二…六
エールビリア・トルタ　キロ参…一二
同ブランカ　二…九
アボーボラ　キロ一…二
ラバネツチ　一…四
東
鳥卵（参〇打）
A級　三四五—三五〇
B　三四〇—三四五
C　三三〇—三五〇
D　二九〇—三〇〇
一九〇—三〇〇

Redação Administração e Oficina
RUA HELIOTROPOS, 127
CAIXA POSTAL, 3148
SÃO PAULO

NOTICIAS DO BRASIL

FUNDADO EM 1917

ASSINATURA
ANO . . . . . Cr$ 240,00
PUBLICIDADE DE
ACÔRDO COM A TABELA

Diretor Adminis. e Proprietario SEISAKU KUROISHI

Diretor Responsavel SANEMI HARADA

ANO XXXV | SÃO PAULO, Sexta-Feira 31 DE OUTUBRO DE 1952 | N.° 3327

俳句

白菊吟社八月例會 於 飛梅居

兼題 帰り花 風邪 中熊 番茶選

きららこの美しく風邪癒えけり　寄泉
檢濕器一つがたのみ風邪に臥す　豐水
風邪声の夫の電話を聞きとがめ　松栄
風邪の子の風に顫ひ飛び出せり　無双
風邪に寢て吐き出す煙草の輪の行末　帝雪
庭隅の忘れあやめの帰り花　白菊
今日もまた風邪にかこつけ休みけり　天光

白菊吟社九月例會 於 飛梅居

兼題 朝寢 水溫む 中熊 番茶選

水溫む肌さゝりあう池の鯉　鳴子
朝寢してまぶしく空を仰ぎけり　仝
朝寢顔陽にのぞかれてしまひけり　青泉
水溫む土手の崩れて曲り徑　望月
明だれの音を聞きつゝ朝寢かな　無双
水溫む唄に合せて櫂縋く　阿蘇
朝寢辭生涯さ跌繰り返し　賢雪
桶の水からにする子や水溫む　生洋
水溫むあれこれあさる汚れ物　欣香
朝寢覚め膝抱けば吾れ迄しかり　帝雪
朝寢して職場へ急ぐ鼻眼鏡　水郷
起さるゝ夢を見をりし朝寢かな　晴曇

席題 芽柳 蝶 中熊 番茶選

芽柳に心ほどけて文をかく　飛梅
芽柳や物や思ふと人の問ふ　仝
蝶々の歌なき舞やかなしけれ　仝
白日の光を得たる蹲坐の蝶　賢雪
石工は無念柳の芽にひびく　清水
バルゥ着く岸にとびたつ蝶のむれ　幡山
蝶々のお國名物蝶細工　渥美
芽柳にそよぐ噴水七彩に　文山
蝶ひら〳〵十字塔の夕日かな　無双
芽柳や合せ鏡にゆれやまず　帝雪
蝶の來て窓透明るき読書かな　耕心
芽柳の枝垂れかゝりし厨窓　雨窓

兼題 ぶらんこ 中熊 番茶選

半仙戯雲に入るとき地に風す　清水
ふらこの子につきもしるお陽のかげ　仝
ぶらんこに空の音さが繰り返へる　帝雪
ふらこの芝生をさらう子の親喜　仝
しうせんの割り戻り來る草の風　松栄

席題 椰子の花

御法話の窓にこぼるる椰子の花　文山
椰子の花鞦歩遅されば風ありぬ　清水
花椰子に風強くなる豫報きく　賢哲
野蕃より飛びたつ蝶や椰子の花　帝雪
椰子の花ゆたかに流れ水を飲む　選者吟

俳句研究九月号入選句 大野林火選

佳作 こほろぎの鳴く板剝げば土の窓　長谷川清水
牛すねて花たての沼生ぐさし　仝
朝の光り若葉豐に支えけり　大屋 望月
雑炊やわだかまりなき合世帶　平間 帝雪
富安 生選

本紙創刊卅五周年記念 全伯俳句大會

期日—昭和廿八年一月四日(日)午前九時より
場所—マリリア酒井バール
兼題—夏季雜詠二三句
選者—中熊番茶
当日席題及び第二次句会並に懇談会あり
会費—三〇クルゼイロス(饗食付)当日持参の事
欠席投句料—一〇クルゼイロス(郵券代用も可)
投句締切—十一月二十日限り(翁守)
投句者は住所姓名明記の事 封筒に「時報三十五周年記念俳句」と記入の事
投句先—マリリア市郵函三〇二 平間帝雪
前記規定により俳句大会を催します 一般在伯俳人の御投句をねがいます

盛況に終った

イタグワイ家族慰安運動会
時報社優勝盃はピラネーマ軍獲得

既報 邦人集團の理想郷として有名なリオ州イタグワイ駅文化クラブでは去る十九日運動場びらき祝賀家族慰安大運動会を催した 運動日和にめぐまれた当日は 各地より見物人を満載したカミオンが參集しさすがの大運動場を埋めるばかりの大盛況であつた

來賓者として着任早々の君塚大使 東山の後藤氏外多數 伯人側より州統領代理エルマーネ・デペイショト氏 イタグワイ市長ヴイセンテ・シカリーノ氏 郡会議長トウフロ バナーロ氏 外隣接市スポーツ・クラブ総裁の列席あり 日本人の持つスポーツ精神禮讃と運動場新設への祝辞が行はれ 続いて文化クラブ会長本田勝男氏立つて

丸の日の揚る青空とスルスル

辞答の氏男勝田本長会クラブ化文

獲得盃優勝社報時ジルラブ
のピラネーマ・チーム

ていう重なる答辞が行はれた

君塚大使 市長シカリーノ爾氏の手に運動開始のテープが切られ 君塚大使伯國々歌につれてバンテイラ・ナシオ・ルを揚揚伯人名士の手に依り 清き上る君が代の裡に日の丸國旗もかゝげられた

競技に入つて 各種珍技続出し 抱腹絶倒の日伯親善絵巻を展開 五十種目にわたる大番組も午後六時無事終了した

当日の呼物であつたブラジル時報社寄贈八百米リレー優勝カップ爭奪戦はリオ市 サンタ・クルース、イタグワイ ピラネーマの四チームの大熱戦と成り スタートと共にピラネーマ・チーム断然優位をしめて力走 期待されてゐたイタグワイ・チームの最後の追走をよくおさえ わずかの差でピラネーマ軍に軍歌が挙つた

四百米リレーにはイタグワイ軍の敢闘功をそうして一位を獲得した

八百米優勝選手 高木 梶島(弟) 松本 梶島(兄)

四百米少年リレー伊藤 中村 遊佐 井上

大会後創刊以來の時報俳壇句集を再選 本大会入選句をも附加えて編纂することになつて居ります 尚 当日出席者には「寄書句集」を一冊宛お渡し致します

古綿打直シ
婚禮用、祝品、布團調製
聖市リベルダーデ区
シケーラ・カンポス参七四番 小田切角一郎

性病
勃起不能、男女性欲喪失、子なし、麗り過ぎ、痩せ過ぎ、衰弱一般產科
硬狀軟骨、皮膚病
一般梅毒、ホルモン剤に依る新治療法
聖市醫大教授
ドトール・イリオデ・ラウセルダ
アベニーダ・サンジョン五三六三階
電三四一二二九五

Prf. Dr. HILIO DE LACERDA
Av. São João, 536 2.° - Tel. 34-2295 - S. Paulo

破魔商會 農業機械は

急募
ロンドリーナ市内配達人募集
御希望の方は左記に申込まれたし
伯剌西爾時報
パラナ支社
ロンドリーナ市パラナゲソ街二五九
郵函 四〇七

三和不動産合資会社
聖市セナドール・フェイジョ二十九番九階一四九
電話 三三・三六五九番

變つた組織の仕事
新事業に着手しましたので製帽業を協同事業とする事になり、從來什事をして下さつた方や、これから御希望の方に今後七年間有効の特許權利を半分つけて機械も共同所有と云ふ條件で一台一千クルゼイロスで賣ります、一台丈御希望の方なら一平方米の空場所があれば入ります、亦空いたバラコンなりとお持ちの方でこの仕事を利益半々でトマ・コンタをして下さる條件でも御相談に應じます
ブラツサ・ダ・セー一七〇—二階十六号室 山 賀まで

せらお知お轉移
此度ビユエーロス中心地の好適な新建築へ移轉しました 場所は オドロ・サンパイオ街二二四六番地一階です
右お知らせ致します

新海松下共營歯科医院
確実 冷院クベナンゲラ街二五番地一階
実直 本院テルーロ・サンパイオ街二二四六番地電話三二二二

叮嚀迅速
グロリア洋服店
宮川・有光共營
聖市キンチーノ・ボカユーバ街二三一
二階二十一号室 電話 三五・三三七四

Casa Nantes de Sementes Ltda.
Rua Barão de Duprat, 290 - São Paulo
(ao Lado do Mercado de Verduras)

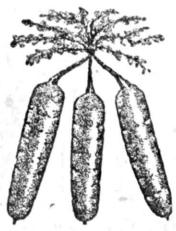

農家の皆様
時と金を無駄にせぬ事です 人蔘 レホーリヨ セボーラ アルファツセ 其他大量に蒔付される方々は是非聖市で絶対信用のある種子物店カーザナンテスの種子物をお求め下さい、当店は優良種子物を北米並に歐洲より直接に輸入して居る唯一の信用ある店です
論より証據先ず買つて大利益を得られよ 御知らせ次第カタログを送ります

REVISORA CONTABIL "AUDITÉCNICA," LTDA.
(Peritos em Contabilidade - CRC - 109 - S P)
R. B. DE PARANAPIACABA, 25 - 4.° And. S/2 - TEL. 32-7456
SÃO PAULO
土橋会計事務所
聖市バロン・デ・パラナピアカーバ街二十五番四階二号室
電話三二・七四五六
營業種目
○帳簿整理
○營業手続
○税金関係

カンピーナス市街地売出し
一、聖市に次ぐ大都市で氣候と飲料水の良き事は伯國一 投資に 永住地に 絶好の場所であります 聖市より八十キロ位
一、実地御視察歓迎事務所より自動車で御案内致します
一、地主ビコロッテ・アギーハ氏
一、條件五か年拂の特典
一、地權エントラーダ拂込と同時に御渡し致します
事務所 伊藤旅館内
カンピーナス市ベルナンデーノ・デ・カンポス街四〇七番
代理人 北條優
同 聖敏治人
同 Luiz Carlos Figoloto

最新型蒸氣ペルマネンテ
瀧浪靜
同 マリ子
タキナミ美容院
ロンドリーナ市セルジツペ街一〇二階

食卓に わかもと
賢明な奥様は皆食卓に「わかもと」を置かれます

養鶏家の皆様
MUSA ALIMENTOS AVICOLAS LTDA
飼料、強壮剤、予防剤の購入は
常に新鮮な在庫品を豊富に持つムーザ飼料會社で
常に養鶏家と共に研究するムーザ飼料會社で
◎養鶏成功の秘訣は飼料の「自家配合」にあります
◎絶對安心して使用出來る安くて「内容確實な飼料は皆様自身で配合した飼料のみです
◎ムーザ飼料合資会社では五〇種類に餘る新鮮で吟味された在庫品を常に豊富に備えて皆様の御用命をお待ちしています
◎値段表をお送りします◎
產卵期換羽期のヴイタミン補給には
肝油とLevedo de Cerveja
が最も効果的です
MUSA - ALIMENTOS AVICOLAS LTDA.
Alimentos e Material para Avicultura
Rua Carlos Garcia, 130 Tel. 33-9595 S. Paulo

此の信用ある商標を農業に
最新殺虫劑中最も強力な
ロヂアトツクス
ロヂアトツクスは各地主要商店に有ます
ロヂア化學會社
農牧課
聖市リベロパダロ街119番4階 郵函1329

開業御挨拶
Bazar, Foto, ORION
謹啓 皆様益々御多祥の段賀し奉ります
此の度パラナ第一の近代的裝備を誇るロンドリーナ・オニブス発着所に面し南米銀行支店に隣接する新裝なつた富田ビルの地階に皆様のバザール兼に寫眞館をロードヴイアリオのイナグラツンと共に開業致しました
皆様のお立ち寄りをお待ち致して居ります
バザール部—女房具、學用品、母國雜誌、小間物
寫眞部—寫眞一般、肖像畫、アマドール部甲張撮影
富田敏男
安達正義
ロンドリーナ市アベニーダ・サンパウロ六九六