伯剌西爾時報　第三二五一號（每星三回月水金曜日發行）　昭和廿七年四月十四日（月曜日）

伯剌西爾時報

板門店休戰会談

ソ連の意中にある和戰の鍵

休戰はモスクワ經濟會議後か

悔なき代價を惜しむな平和へ

【東京九日】國連軍總司令官顧は朝鮮の休戰問題については靜觀主義をとつており、休戰が早く實現するものとは期待していない、休戰會議にもつとも關係の深い人々の多くは休戰の成否の鍵はソ聯に握られていると信じている、しかし休戰觀說もしばしばでており、そのもつとも新しいものとしては板門店の共產側記者が最近一個人的見解一として休戰らく觀說をのべており、また國際諸筋からも休戰の見通しについて希望的觀測が生れているが、これらはいずれも確實性のないものである、一部では休戰成立の目標は五月一日（勞働祭）であるとの情報も行われているが、これら確實な理由はない、現在のところ休戰成立の見通しについて主な材料としては つぎのようなものがある

一、東京の國連軍總司令部は朝鮮問題について今後とるべき方針を決定するに當つて、ソ連の意向を重視しており、ソ連が休戰會議にもつとも關係の深い人々の多くは休戰の成否の鍵はソ聯に握られていると信じている、しかし休戰觀說もしばしばでており、そのもつとも新しいものとしては板門店の共產側記者が最近一個人的見解一として休戰らく觀說をのべており、また國際諸筋からも休戰の見通しについて希望的觀測が生れているが、これらはいずれも確實性のないものである、一部では休戰成立の目標は五月一日（勞働祭）であるとの情報も行われているが、これら確實な理由はない、現在のところ休戰成立の見通しについて主な材料としては つぎのようなものがある

一、東京の國連軍總司令部は朝鮮問題について今後とるべき方針を決定するに當つて、ソ連の意向を重視しており、ソ連が休戰會議にもつとも關係の深い人々の多くは休戰の成否の鍵はソ聯に握られていると信じている、しかし休戰觀說もしばしばでており、そのもつとも新しいものとしては板門店の共產側記者が最近一個人的見解一として休戰らく觀說をのべており、また國際諸筋からも休戰の見通しについて希望的觀測が生れているが、これらはいずれも確實性のないものである、一部では休戰成立の目標は五月一日（勞働祭）であるとの情報も行われているが、これら確實な理由はない、現在のところ休戰成立の見通しについて主な材料としては つぎのようなものがある

二、ペンフリート第八軍司令官はさいきん京城での記者會見で休戰會議が昨年七月開始されて以來休戰實現について可成りの誠意が行われてきたが、私はたしかな休戰成立日があるとはきいていないとのべた

三、UP特派員は○山の國連軍總司令部から次のように報じている

「現場の前線特派員は朝鮮問題の恒久的解決は無理だが休戰の成立は確實と可能だと信じている 休戰成立日としては早いものは四月半ばごろから八月までがある また一部筋は休戰はモスクワ經濟會議がこんだ後に現實するとみている一

解けない此疑問

英、中國貿易促進か

對ソバーター制を計る英當局

【ロンドン九日一】英政府當局は目下モスクワで行われている國際經濟會議開催中の英会式英使節代表が現地で中共側と商取引契約に署名したという報告を入手するや否ちに對中國輸出は總べて政府の承認をうけなければならぬものであると言明した 更に外務省當局は英國民は總ゆる商取引の契約を結ぶことが許されているが現在例餘で國連軍と對峙している中國に英生産物を輸出する場合には常に外務當局者の許可が必要であると說明した

外務省當局者幹部は同問題の對中共輸出について次のような見解をのべている

署名された商取引契約の內容については今なお今のところ不明ではあるが現在七万五千人の繊維工業關係勞働者が失業しているので、これの救濟策一助としても中國或は他外國への輸出輪のだけは許可することになると思われる 更に輸出制限に加えられていないものの輸出も許可されるのではないかと見られる これは英國が必要とする石炭や中共から輸入しているので交換として或るものを輸出しなければならないからである

英當局は前述次のような漠然な假りに現在英國が至急必要とする種穀及び木材を考慮條件とす手きるならばソ連にとろ

英を極力非難

米下院外交委の斷

【ワシントン九日】米下院外交委員會は同委員會は四歐諸國が西歐聯盟を組織しようとする場合のみ軍事援助は行わるべきであると強調に英の態度を非難した

英織物ソ聯市場へ

【モスクワ九日】國際經濟會議に參加英使節團は英國產品の賣付は織維は英國產品の賣付は織維は英國產品の賣付は織維

南米銀行

人を尋ネます
農本部鹿本郡鹿本村　田中幹武全猛両氏の住所知り度し、御存じの方は恐縮ながら同一報願上げます
ノロエステ線ペレイラ・オレット市　郵函　〇四番　林田安光

訂正
三月卅　日本郵船戦艦天石丸神戸入港死亡廣告中「郵船會社」とあるは「郵船會社代理店」の誤り訂正します
尚ご本人代表中次の諸氏を名乗り出ました
松岡吉郎　片岡音治　原田滝七郎

農業機械は
破魔商會

貸したし
家具備せる
ヴェイラ區ヴィラ・グラシヤ
二百アルケール位の
土地に千五百本位の珈琲樹ある外生産道路電力の設備
有り
貸します
詳細は面会の上
松原吃

ARENDA-SE
Granja em Louvei'ra
Tem installações para 1.500 pés de café, luz electrica, estrada de rodagem, etc.
Trata-se com o proprietario
Matsubara Kitsu
Rua Tres de Dezembro, 31 - 1º andar

ほねつぎ
柔道師範　林正男
アラサツバ市

日本語を話す醫師
無痛
灸頭鍼療
日本に於て學位を得て開業して居りました
無痛且つ効果の多い三倍強
新発明日本鍼灸醫科大學鍼灸部外交官長
白井免許鍼灸醫　磯谷鍼灸治療院
サンタアデリアベニス・レーベ街三三一　郵函　三六八

東山銀行

ABL
ADUBRASIL
肥料
殺虫剤
「直輸入商」
アド・ブラジル商會
電話　三二―五四〇三
Rua Brijamin de Oliveira, 42
Tel. 32-5403 - Cx. Postal, 23
São Paulo

Casa Nantes de Sementes Ltda.
Rua Barão de Duprat, 296 - São Paulo
(ao Lado do Mercado de Verduras)
▽農家の皆様
時と金を無駄にせぬ事です、人蔘、レボーリョ、セボーラ、アルファセ、其他大量に毒付けなされる方々は是非當店で絶對信用のある種子物店カーザ・ナンテスの種物を御求め下さい
當店は優良種子物を北米並に歐洲より直接に輸入して居る唯一の信用ある店です
論より証據先ず買つて大利益を得られよ、御知らせ次第カタログを送ります

NAIGAI-RIOKO-SHA
社行旅外内伯日
Rua Quintino Bocaiuva, 231
11 andar sala 113 S. Paulo
AGENCIA DE TURISMO
誠實迅速
訪日諸手續
外國切符海路空路
近親呼寄手續
鑑識手帖諸官廳
手續一切
伯國日本人協會内
アゼンシア・デ・ツーリズモ・ニッポン・ブラジレイラ
聖市サンチーノ・ポカユーバ街二三一番十一階
一一三號室
安田良雄
高城重孝

歸國御挨拶
謹啓　各位様々御懇篤の段感佩至極に存じます
小生儀思ひ立ちて郷土訪問を企圖致し手續中の處萬端調了致しましたので愈々來る三月廿九日サントス出帆　路伯國に関する事になりました
歸國に際しましては皆々様の御鄭重且つ多大なる御餞別を辱ふし御厚志恐縮感佩の御見送り被下御盛志の程萬々有難く厚く御禮申上ます
先は略儀乍ら不取敢紙上を以つて御挨拶旁々御禮申上ます次第であります
昭和廿七年三月廿九日
ソロ線プ・プルデンテ停内
ピラポジニョ町
宮城縣人
津野庄次郎

歯のことなら
設備ＯＫ！
技術ＯＫ！
御禮ＯＫ！
ＯＫ歯醫者
研究所へ
聖市コンデ・ド・ピニヤール街一〇八
診療　午前八時より
岡山

日語公證
慶應
中本アキミ
シケイラ・カンポス街一三
電話　三二―五〇二二

ダイヤモンド・ミシン
日本製脚踏機械
特價月賦販賣
金子商會
聖市タバテンゲーラ一〇九
電話　三六―二五一四

弱い子に
わかもと
生れつき弱いお子さんも
「わかもと」を續けて
強い子にしませう。

うまい
東鳳麒麟
東山酒造會社

ラヂオキング
カーザ・キング
内山電氣器具商會
Av. Engenheiro George Corbisier, 1067
Cx. Postal, 8120
São Paulo
紫外線治療ダーソン電氣
高周波電波治療器
ソルックス整髪鏝賣元
ラヂオキング印
カーザ・キング
内山電氣器具商會

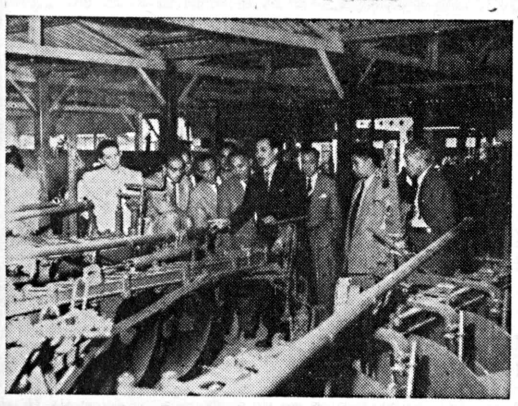

農器具の王者
マセイ・ハーリス
産業組合中央會理事一行見學

農業組合中央會の理事及びL・I・T配給所を御見學下さいましたマセイ・ハーリスの大々的な組織に感謝の一行は只感嘆の言葉を放たれました
近代農業に絆とつくせる最新式農具の優良で、大量生産の原動力となつてをります
農業機械學校及びトラクトール運轉の實習
近世伯國にとり最も優秀なる農具の一つとして日本移民の到來を上げた事が
彼等　その優秀なる組織力に依り幾多の組合を創設し、その傳統的農業技術の發揮、農産物の増收を計り、幾多の必需品を市場に提供しました
組合の力に依り農業組合の發達を來し、又生産者としての收益に至りました、以上の成果は自然
父々農機一般に取り
農業技術の發達を望ましくするに至り、その内最も重要なる一つとして農業の機械化、ありました
中央組合の
理事會　此事が
強く叫ばれ一般組合員に對し如何に農業の機械化の有益しあるかを指摘され、當聖市配給所の諸設備に感心に感謝されました
その伯國に於けるマセイハーリスの傳統的農器具の製造に付き御嘆されるに至りました
マセイ・ハーリスの犬々的な
優秀なるトラクトールの部分品倉庫に入り、迅速な
優秀なる性能を知るに至りました
最後にトラクトール技士無料養成所及び機械學校等をつぶさに學び幾多の讃美を殘して一行はマセイ・ハーリスが世界に誇る優秀なるトラクトール及び農器具一般の組立所を見學し次いで一行はマセイ・ハーリスの犬々的な

Dr. Moacir Mancio de Toledo
ADVOGADO
Auxiliar Kamekichi Morine
Pr. da Sé 247 2.o and. s/ 235
São Paulo
刑事訴訟　民事訴訟
南米各國裁判手續
訪日沖縄協同學校
經濟手帳取得、地籍調査及び下附
其の他法律事務一切極めて廉價にて
御依頼に應じます
住宅　日本人部　泰　撮
タバテンゲーラ街四五六
電話　三二―七五六二

Clinica Especialista e Exclusiva
Olhos; Ouvidos; Nariz e Garganta
tratamentos operacões e
receitas de oculos
Dr. Aduto Gonçalves Cilletes
R. Barão do Rio Branco, 67 Garça

お知らせ
眼耳鼻咽喉專門
この度聖市サンゼ・デ・ノベンブロ街一六五番のポブラル・ド・ブラジル銀行内に當分の間下記の通り出張診療を開始致しますから何卒御來診の程御願申上ます
毎週火曜日　午前九時より午後二時迄
場所　ポブラル・ド・ブラジル銀行内
醫學士　トラトル・アダクト
ゴンサルベス・コレーテス
ガルサ街ペロンデ・ド・アランコ
大七番　モデルナ藥局隣

近代聖州農業の粋　一堂に集る！
燦爛たる農生産品の大繪巻
コチア產業組合
創立二十五周年記念
農產物展覽會開催
御案内
期日　一九五二年四月十八日（十九、廿）廿一日の四日間
開場時間　毎日　九時より廿二時迄
場所　コチア產業組合　本部
（聖市ピニエイロス區カルデアル・アルコベルデ街二五三九番）
會場　第一會場　一般農產品陳列場
第二　全　西瓜競技陳列場
第三　全　實驗鶏の陳列場
第四　全　組合員優良家畜陳列場
第五　全　家禽、小動物陳列場
第六　全　園及花卉盆栽陳列場
第七、八全　大小農具陳列場
第九　全　種苗陳列場
第十　全　即賣店
第十一　全　寫眞、手藝品陳列場
第十二　全　映畫館
農業の發展は國家經濟の発展ともいえましょう、わがコチア產業組合の開催せんとする農產物展覽會は、その出品を廣く聖州一圓より蒐集することを以つて、聖州農業の現狀並に將來の農業進展の狀態を一堂に展示することとなります。お見おとしのないよう御來觀下さい。

CASA BANCARIA ITAPETININGA S. A. (EMTRANSFORMAÇAO PARA)
BANCO POPULAR DO BRASIL S. A.
MATRIZ: RUA 15 DE NOVEMBRO No. 265

謹告
海興銀行は來る四月三日から聖市シルバ・プエノ街五〇九番で營業を再開致しますから何卒倍舊の御引立の程御願申上ます
一九五二年三月二十八日
株式會社　ポブラル・ド・ブラジル銀行
持定代理店　海興銀行

海興銀行預金者各位
當座預金關係の御問合せはサンゼ・デ・ノベンブロ街一六五番のポブラル・ド・ブラジル銀行内當座千百四を御訪ね下さいます樣御願致します
サントス支店（五月初旬開業豫定）
サントス市キンゼ・デ・ノベンブロ街一六五番
副支店長　平山惣次郎
アパレ支店（四月中旬開業豫定）
アパレ市マラニオン街一三番
副支店長　須山學之助
當座其他の預金も順次開業の豫定でありますから何卒御含み置きの程願上ます

ポブラル・ド・ブラジル銀行は支店開設迄の各位の御便宜の爲め仮出張所をピニエイロス街九七番に臨時出張所を開設致しましたから何卒御利用御引立下さいます樣御願申上ます
モデ當用出張所
主任　西河原四郎

謹啓　各位益々御清穆の段奉大賀ます
陳者私儀シルゼーロス銀行在勤中は公私共に多大の御眷顧下さいました段實に感謝申上ます
今回都合により同行を辭任ポブラル・ド・ブラジル銀行に奉職致しましたから何卒倍舊の御引立の程懇願申上ます　敬具
一九五二年三月廿八日
西河原四郎

すべて排して

サンパウロ日本商業會議所
內紛目出度く大團圓
衆望により拳役員留任に決る

貿易意向書に關する會議所の通知の通りであるが當日の申込數が定員に足らないため去る九日、臨時總會開催の筈は動揺

Redação Administração e Officina
RUA HELIOTROPOS, 127
CAIXA POSTAL, 2149
SÃO PAULO

NOTICIAS DO BRASIL

ASSINATURA
ANO . . . . Cr$ 240,00
PUBLICIDADE DE
ACÔRDO COM A TABELA

Diretor Adminis. e Proprietário SEISAKU KUROISHI — FUNDADO EM 1917 — Diretor Responsável SANEMI HARADA

ANO XXXV | SÃO PAULO, Segunda-Feira 14 DE ABRIL DE 1952 | N.° 3851

Empresa de Onibus "EROLES"

Mogi à Capela do Ribeirão
6,30 9,40 13,30 15,00 16,00 18,30
Capela do Ribeirão à Mogi
6,00 8,00 9,30 13,00 16,40 17,00
Mogi à Mineração G. do Brasil 6,30 13 3
Mineração G. do Brasil à Mogi 9,00 16,30
Mogi à Taquarussú - Quatinga - 16,00
Taquarussú - Quatinga à Mogi - 7,00
Mogi à Manoel Ferreira - 10.30 16 30
Manoel Ferreira à Mogi - 6,30 13.00
Mogi à Biritiba-Ussú
11 30, 12,00 16,30 19 00
Biritiba-Ussú a Mogi
6,00 7,30 13,30 16 00
Mogi Tapanhaú 12,00 19 00
(Somente aos sabados) 16,30
Tapanhaú a Mogi (Somente aos sabados) 6.00
Mogi a Fazenda Pindorama 12,00 18,00
Fazenda Pindorama a Mogi 6 30 14,00
Mogi a Jundiapeba - De hora em hora a partir das 6.00 até 20,00 21,10 e 2,30
Jundiapeba a Mogi - De hora em hora a partir das 6 30 até 21 30 22,50
Mogi a Braz Cubas e vice-versa das 6 as 8 de 1/2 em 1/2 h. - Das 8,10 as 19 em 20 m.

CASA GANÊM
靴の御用は！
一足一九クルゼイロスより
三足一足買上の方は三五〇クルゼイロスより
御予算の方には特別セラソン御利用下さい
三十一番、三十三番の靴必ず取揃えて居ります、品質確実、価格低廉
Rua D. José de Barros, 326
São Paulo
店じまいの為大投賣り

求む
日本人のトルネイロ・メカニコ及びマキナ・レポルベルに多少経験のある人、御通ず
聖市ジョアキン・タボラ一一六一
（ビラ・マリアーナ）

貸室
（夫婦者）一間、一間並にサーラ大、クジーニヤ、バンネイロ（ガス・フオゴン付）
ルア・ドス・アフリフトス四十五番（トラベッサ・ド・ルア・エス・クラレテ）
（電話せは右記へ、午後二時より六時迄）
オニブス・シダーデ・モンソン・ポント

貸室
（夫婦者）一間、一間並にサーラ大、クジーニヤ、バンネイロ（ガス・フオゴン付）
ルア・ドス・アフリフトス四十五番（トラベッサ・ド・ルア・エス・クラレテ）
（電話せは右記へ、午後二時より六時迄）
オニブス・シダーデ・モンソン・ポント

寶石商
カーザ・カストロ
産婦人科、外科
内科、小兒科
笹田醫院
聖市ビラ・マリアナ區
サンブラーバ街一五二
電話 七〇二一八九七
錦店は三十年以前より日本人諸彦の御眉と好評を戴いて居ります

Electra O MELHOR RELOGIO SUISSO
Joalharia Casa Carito
Rua 15 de Novembro, 28
São Paulo

譯エンポーリヨ
大工道具を控え商店明け目抜の場所 設備完全の住宅小型自動車付、價格一六〇コントス 聖市ブロクリン・パウリスタ アベニーダ・セントラール四五一
オニブス・シダーデ・モンソン・ポント

安心して種を蒔きましょう!!
完全なる種子の消毒は
あらゆる病害を未然に防ぎます
アラサンおよびグラノサン N.°1
（種子消毒剤）
上記の薬品にて蒔種前に種子の消毒を行へば僅かの費用で皆さんは種 アメンドイン、素ミーリヨ 野菜等からより以上の收穫を得る事が出来ます。
▲說明書御申越次第御送附致します
ツペリアル農藥品部
DUPERIAL
IND. QUIMICAS BRASILEIRAS "DUPERIAL" S.A.
SECÇÃO AGRÍCOLA
Rua Xavier de Toledo, 14 3.° andar - Fone 34-5101
Caixa Postal, 8112 — São Paulo

賣洗濯店
最新のポント（モダ歸朝）
赤濯機（最新型式）蒸気圓網セカディラ
配電用自動車 設備一切付 家賃、五〇〇
コントラクト二年有り 新しく修得
右不動産と交換しても良し 詳細面談の上
BENEDITO F. SOUZA
Rua Paulo Frontom, 63
Tel. 291 - Mogi das Cruzes

賣りたし
ベビーグ工場（グワラナ入シャロツペ ソーダ等製造工場）
コロンビア・ビール會社
サント・アントニオ・ビール會社及びムルチ・ビール會社
ユニヨ・プランコ一手總代理人 詳細面談の上
FABRICA DE BEBIDAS ITAPETI
— DE —
Amadei & Colin Ltda.
Rua Ypiranga N. 1202
Mogi das Cruzes

FABRICA DE LADRILHOS
Industria e Mogiana Comercio
OSWALDO DE ARRUDA MORAES
Rua Americo Rodrigues, 49 - Tel. 214
Mogi das Cruzes E. F. C. B.
ファブリカ・デ・ラドリリヨス
モヂ商アメリコ・ロドリグス街九九番電話二一四
家庭内外の下地り
内部塗作
タイル張りに應じます
容器 壺 花瓶 水槽等々
蒸し 瓦 石

賣家
カーザ・デ・モービス・プログレッソ
男、女、子供用既成洋服、タペヂ、寢具掛毛布 カミーザ、反物類一般
メルニツキ・ロスペルガ商會
家庭品貴富現金及月賦拂の便宜あり
（勿論て五%引き）
モヂ市アベニーダ・ボルンタリオ・フエルナンド・ビネイロ・フランコ七四番

開教七百年大祭典奉修
來る四月廿八日は
日蓮大聖人清澄山旭が森に於て
南無妙法蓮華經を初唱し開教
立宗を宣言し給いてより滿七百年に當たりますので當院隆昌寺に於きましても當日嚴修式を擧行させて戴く事となりました各位の盛大なる御參詣を御勸め申します
嚴修行事 午後一時より當寺に於てシネマ上映並に幻燈流寫語 筑前琵琶 箏曲等の催しがありますから一般の御參觀を歡迎いたします
昭和廿七年四月吉日
中央線モヂ・ダス・クルゼス
本門佛立宗隆昌寺

GRANJA YAMASHITA
Fiscalizada pélo Instituto Biológico
INCUBAÇÃO ELÉTRICA
山下種鷄場
ピントの御注文は是非當種鷄場へ
屹度信條の御滿足を得られます
鑑別絶對確實
強健多產のレグホン種ピントを配給して居ります
山下雅由
モヂ・ダス・クルゼス南コフケイラ街道七キロ
郵函 二六二

御知らせ
今般當アゼンシア・コガにて近親呼寄及び農業移民呼寄手續一切を取扱開始致しましたので何卒御用命の程願ひ上げます
訪日手續、鑑識手帳取得
內外飛行機切符、汽車汽船切符
近親及農業移民呼寄手續
聖市タバチンゲーラ街八三
電話 三二一九九八
三二一八一〇一
アゼンシア・コガ
松宗喜
古賀光男

百臺に限り月賦販賣
機械、メーザ等一切日本製
三菱ミシン
支拂條件 A 拂込五〇〇〇〇 七ヶ月々賦 五〇〇、〇〇
B 一五〇〇、〇〇 六ヶ月 三九五、〇〇
取扱店 シダーデ 山賀商回事務所 ブラサ・ダ・セ一七〇號三階十六號
カーザ・ナカヤ ブラサ・ジョン・メンデス
ビネイロ區 水本商店 カルデアル・アルコベルデ
中央メルカード花城商會 メルクリオ街五七二
カンプシ 山賀商店 クリマコ・パルポーザ六四
張取扱員として海野寄三氏に御願いしてありますから宜敷御願い致します
委しい事は毎朝八時五分からラヂオ・クルーラで御聞き下さい
奥地向卸値特別御相談に應じます
輸入卸 製帽 山賀商店
事務所 聖市ブラサ・ダ・セ一七〇、三階十六號
工場 クリマコ・パルポーザ街六四 — 六六

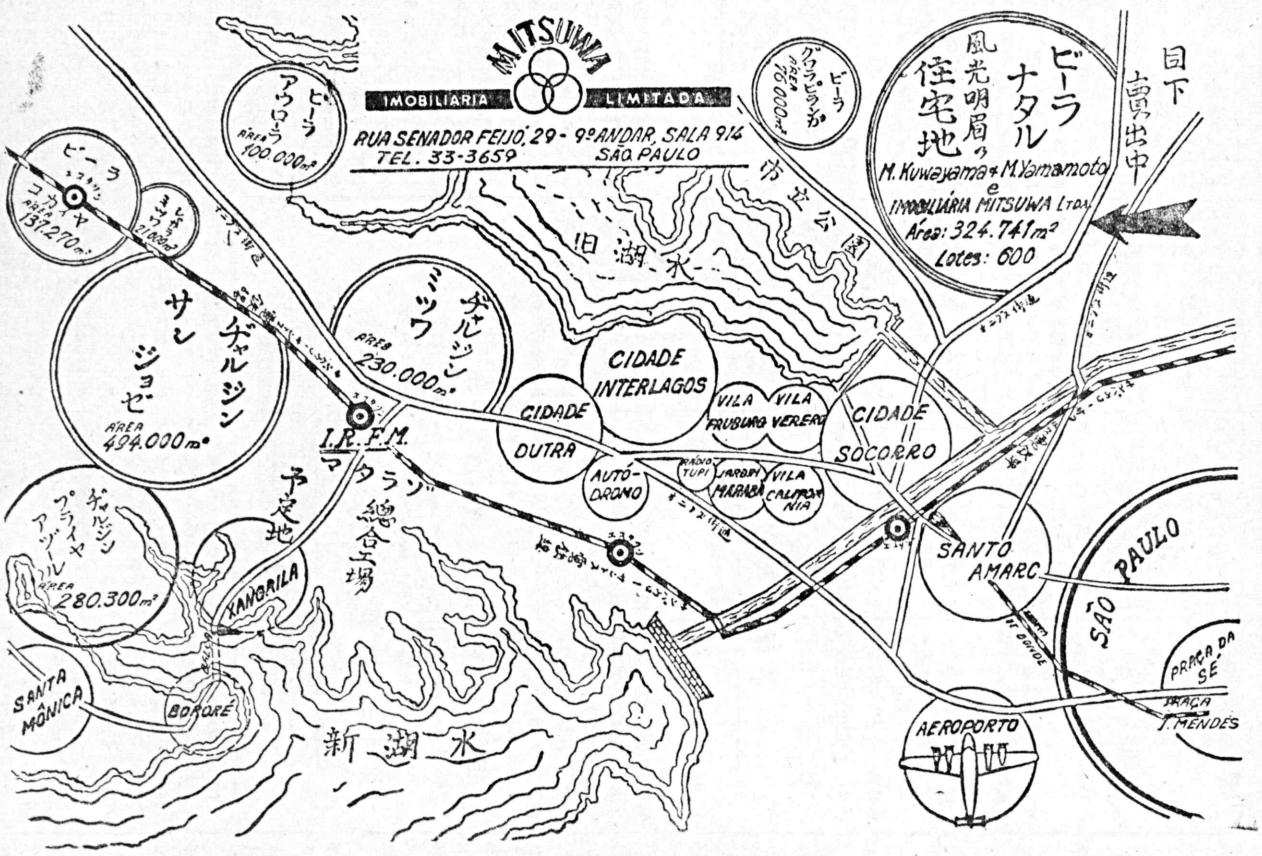

三和不動産合資会社
ヴイラ・ナタル住宅地分譲開始！
場所 サント・アマーロ市電車終点より一キロ半の地点、ボイミリン町、ボイグアス町、リベイラ町行き乗合自動車が頻繁に通つて居ます
面積 三十二萬四千七百四十一平方米、區劃六百ロツテス參
地主 桑山滿、山本正喜兩氏並に三和不動產合資會社
地種 絶對確實
分譲條件 契約と同時に二割 支拂殘額四ケ年賦拂無利子

地方代理人
内田香苗氏 ウヂエンカ方
佐伯時春 〃 パストス、トラベル方面
牧野末吉 〃 ランシヤリヤ方面
小松義時 〃 ペラナ方面
村上嘉左衛門 近郊方面
丸山万四郎 〃 近郊方面
小野秀雄 〃 中央線方面
丸山藤一 〃 オ・クルース方面
地方代理人募集（要保證人）

弊社所有の大小分譲地提供
ビーラ・グラビランガ 七六、〇〇〇平方
ヴヤルデ・ミツワ 二三〇、〇〇〇平方
ビーラ・アウローラ 一〇〇、〇〇〇平方
ヴヤルヂン・サンクリオ 四九四、〇〇〇平方
ビーラ・ミツワ 二一、〇〇〇平方
ビーラ・コカイヤ 一三七、二七〇平方
ヴヤルデン・プライア・アズール 二八〇、三〇〇平方

聖市セナドル・フエイジヨ街二九番九階九一四號室
電話 三三一三六五九

クリニカ・デンタ・アインペリアル
MASAKUNI TSUNO
R. Senador Feijó, 58 3.° and.
R. C. Cristiniano, 244 5. and. conj. 502
▲インペリアル歯科醫院
▲完備せる設備最新式機械
▲X光線の設備あり
▲虫歯治療一時味せるレヂナ使用）
▲入歯や透明総入歯
▲多年の經驗にて信用を頂いてます
▲そして優秀なる材料と安價にてご奉仕いたします
ドクトル 津野正邦
午前九時—十二時 午後一時—十時
土曜日 午前十一時迄

つんぼ
耳の遠い方へ福音！
醫學式補聽器「テレクス五〇〇号」米國製が到着致しました。本器は既に多數の方々が之を使用し實驗してその特効テキメンなのに驚くと共に之を使用してゐることが殆ど分らない位の優秀品であります。當社に御來社下されば無料にて實驗もし種々御相談にも預ります。又お出かけの出來ない御方はこの廣告文を御封入の上御申込み下さればカタログ說明書を無料にてお送り致します。日本文の說明書が供來ました。御通信は日本文にても可（N）
CENTRO AUDITIVO TELEX S.A.
Rua 24 de Maio, 250 — 12° andar
Fone: 36-1655 — São Paulo