TRI-SEMANAL No. 577 São Paulo, 26 Setembro de 1951 NOTICIAS DO BRASIL Redação e Administração - Rua Heliotropos, 127 Caixa 3.148

伯剌西爾日報
創刊 伯剌西爾時報社
聖市エリオトロポス街一二七
電話 三一四一番
社長 風石清
毎週 月、水、金曜行
購讀料 一ケ年二百四十圓 半ケ年百二十圓 一部二圓

石油問題

イラン政府 會談再開提議
同時に對ソ連通商會談開始

【テヘラン廿二日UP】イラン政府は石油問題解決の會談開始のためには英國に對し、門戸を開放してあると語った

英國に對して交渉再開の新しい提議をすると今時にイラン政府は一方ではソ連と新通商協約締結の準備會議を當市に於て今日か開始したと傳えられる

なお此の會議中にソ連がイランから借っている今迄十一トンの返濟問題が討議されたらしいと消息通間で云われている

南十字星勳章 捧呈
エジプト國王に 伯國大統領から

【アレキサンドリア廿一日AFP】ブラジルの大統領によってエジプトの國王に贈られた「南十字星勳章」の大首飾を捧呈するため當地駐剳のテミストクレス・デ・グラサ・アラーニャ伯國特命全權公使はファルック王に拜謁を願出たエジプト國王は此の勳章を贈られた外國人としては六番目である

日華講和早急要望
再軍備反對の意なし
駐日代表何中將發表

【東京廿一日AFP】中華民國と日本との間に講和が目下ワシントンで行われている駐日外交使節團長の何世禮將軍が今朝明言した。中華民國は日本との外交關係の早急な再開を希望しており、日本側の提出する條件がサン・フランシスコ條約と同樣ならば中華民國政府は日本の要求を受諾して面接交渉を開始することになろうと何將軍は述べ、日本と中華民國とは若し汎速双互條約を締結すれば サン・フランシスコ條約の調印後國より早く外交關係を回復し得ようと其の條約が批准された場合には日本と中華民國は直ちに大使を交換駐剳させるべきであろう 又中華民國は日本の再軍備には反對していないと何將軍は語った 國府は暫く台灣に休暇滯在後近日東京に戻ったばかりである

ロマ其他に在事開設
開設時期は未定

【東京廿二日AFP】ロマ其他に在る事務所閉鎖及びボーンに在る事務所開設を目的として日本政府が正式に通知することになろうと消息通間で云う

ロンドンの消息通間ではアングロ・イラニアン石油會社所屬の小油槽船十隻がアバダン港へ運び去られた事件を確認しているが、右は「拿捕」という程の行動はなく、此の際過大に重要視することは好ましくないと云っている

右船舶は何れも小トン數のもので 從來イランの沿岸を石油 樽そのまゝ運送していたものに過ぎない由である

イランの提議拒否
難關打開の基礎條件不備

【ロンドン廿二日AFP】石油問題に關する折衝再開始についてのイランの提議を英國は拒否することに決定したと外務省が發表した

外務省では、モサデグ首相の申出條件は從來週間停頓狀態にある英・イ兩國間の石油問題解決に關する商議に難點を打開し得る基礎條件を具えていないと說明している

英油槽船を曳航
英は重大視せず

【ロンドン廿二日AFP】「デイリー・メイル」紙のアバダン駐在通信員は、イラン官憲が昨日ヤウト・エル・ラブ沖合のイラク領海内に碇泊していた英國籍の油槽船二十隻を拿捕してアバダンへ曳航して行ったと報道した

此の「押收」は英國軍艦數隻が投錨していた關係から數百メートルの至近距離で行われたが、軍艦側は全く干渉しなかったという

對日講和條約用語の解說（下）

◇最惠國待遇

國際通商に於ける古くからある制度である國が他國に與えている特殊の利益を第三國に均霑せることをいう。即ち通商航海條約でその待遇の規定されると受惠國は相手國が他の外國に與えている利益のうち一番大きな利益を受けることが出來るようになる。この待遇は双務的と片務的に行われる場合の二つがある。これには戰費の補償のみをさすのが通例である。

◇賠償

講和條約では戰爭のため受けた損害に對し補償することになつているが、この批准は國會に記されて 其の條約の規定に從 相手國の政府に通告することになつている。これを批准書の寄託というのであつて、寄託後一批准が終つたということになる例えば今度の條約では、調印國はアメリカ政府 批准書を送り同樣通告しているし國際連合憲章も同じくアメリカ政府へ批准書を預けることになつている。完

◇外交官と領事官の立場、權利等の相違點

外交官は國際法上は外交使節の一員として本國の利益を代表し、相手國との友好關係を維持するなどの目的で自國を代表して相手國の外務省と交渉を行う。これに對し領事館に任地に於ける自國民の保護、通商の增進などのためその地方官憲と交渉するのを目的とするが普通である。

日本の一憲法に從つて、批准し條約 承認

外交官は國際法上は外交使節の一員として本國の利益を代表し、相手國との友好關係を維持するなどの目的で自國を代表して相手國の外務省と交渉を行う。これに對し領事館に任地に於ける自國民の保護、通商の增進などのためその地方官憲と交渉するのを目的とするが普通である。

日本の一憲法に從つて、批准し條約 承認

日本の人口
八、一二〇萬人

【東京廿一日AFP】日本政府によつて本日調査された公式假統計によると日本の人口は一九五〇年十月一日現在で 今日施行された人口調査によれば 八千一百二十萬人に達した、其の中男性は四千七百九萬人女性は四千百四十一萬人であり、其の他に外國人が六十四萬人いる

再軍備は世論で決定
岡崎長官語る 安保條約は憲法に抵觸せず

岡崎官房長官は十日午前の記者會見で講和並びに安全保障條約調印後の諸種の問題について次の樣に語った

一、安保條約は憲法に抵觸しない、兩軍備は將來の問題で總て今後の世論によつて決せられることだ從つて安保條約に基き憲法の改正は必要ないと考える

一、講和條約の發効は明春二 三月頃になろう 政府がこれら批准 承認を國會に求めるが 期は未だ決定していない、また安保條約に關する行政協定は委託條項であり國會にかける必要はない

歐洲移民增加
推定數五百万人
國際勞働機構調査

【ジュネーヴ廿一日UP】未開發諸國の必要と滿足させ又歐洲の人口過剩問題を緩和せるには、現在の歐洲移民流では不充分である と國際勞働機構の報告した

來月中にナポリ開催される移民會議のために準備した報告書中で、國際勞働機構は 仕事を求めて毎年歐洲の歐洲移民の數は一九五〇年には一九四九年よりも減少したが、一九五一年に入つてから其の動きが再び增加したと云っている

國際勞働機こうは移住を希望する歐洲人の數について再調査を行ったと報告書に述べてあるが、それによると 新しい推定數は前回の數字よりも多く、五百万人になっている

報告書に記されているところでは、ラテン・アメリカに於ける主要移民受容國はアルゼンチンであり、ベネヴィアは專門技術者及び職人を必要とし、ブラジルは一般及び農業に働く移民を欲し、ベルーも亦土木と農業に特殊技能を有つ者を要求している由である

Okinaga
營業品目 鐵鋼、機械、レコード、支那具一切
沖永商會 動具店
動運具一切 オキナガ印 野球用具
電話 三一五三番
支店 リベロン街一〇五番

Electra O MELHOR RELOGIO SUISSO
Rua 15 de Novembro, 24 S. Paulo
Joalharia Casa Castro

寶石商
カーザ・カストロ
當店は二十七年以前より日本人諸賢の信用と好評を蒙いて居ります

日本鍼灸界のメツセージ
（前略）磯谷先生の事と思ふ時御名前にもめげず元氣 御活躍ねがひ鍼灸界海外の一代表として治療成績をあげていらっしゃる事はいつも頭が下がります（後略）原文比盛
昭和廿六年九月十日附飛行便
聖道日本社（横須賀市 斤滋）
磯谷鍼灸本院

謹告
小生儀グランジャ酒井支店として先生に指導を受けける事茲に二十余年此度愈々獨立しグランデヤ・ペードロとして營業致しました
先生の嚴格たる指導を受けた經驗と誠意と以て皆樣の御氣に召す樣優良且強健な雛を分讓致す心算であります
今後一層の御贔屓の程を御願い致します
尚すでに來年度の御註文を受附けて居りますから御希望の方は御注文の程を
一九五一年九月廿六日
聖市中央市場
同業組合員一同

御禮
去る十六日バヂリヤ球場に於て催しました聖市中央市場同業組合安運動行當日は天候不順にも拘らず多勢御來臨下され厚く御禮申上げます
特に球連の方々の御厚意により大切なカンポを御貸し下さいました事に對し深く感謝申上ぐると共に、尚亦之の催に對して多大の御寄附を頂きました各位に厚く御禮申上げます
一九五一年九月二十日
聖市中央市場
同業組合員一同

滋野
GRANJA PEDRO
PEDRO SHIGUENO
Av. Fernando Costa 103
Moji das Cruzes
E. F. C. B.
積 ペードロ

サントス市魚問屋（バンカ三〇）義一商店
鈴木義一
特に地方向發送專門
サントス商ブラツサ・イグアテミー・マルチンス八四

一家の健康に わかもと
WAKAMOTO
製造元 東京わかもと製藥株式會社
伯國總代理店 聖市バウリスタ藥會社
社長 中久保益太郎
聖市 郵函三六五六 電話三一四四四五

大小宴會、御料理仕出し一切
櫻クラブ內のバール部を引受け御負擔にあずかつています故是非御利用を願います
聖市
ルア・コンデ・デ・サルゼダス四七番
◎おでん ◎すし ◎丼物
◎和洋食 ◎定食 ◎うどん
◎鍋物 一品料理

Kubota ex Tobatta
近々入荷
クボタ
（戰前のトバタ）
重油及び石油セトール
伯國一手販賣代理店
T. R. DA SIMVA & CIA. LTDA.
Rua Xavier de Toledo, 264 6.° andar São Paulo
聖州及びパラナ州一手販賣店
伊藤芳雄
Praça da Sé, 170 5.° andar sala 49 Tel. 33 5683 São Paulo

兩陛下の公式の 御服裝改訂 講和後は近代式に

講和後は宮廷と外國人との接觸が多くなるので　天皇陛下の公式御服裝がロンドン・スタイルに、また　皇后陛下のお服がパリ・モードのものに改められる　天皇陛下は從來の御服裝を廢され燕尾服、フロックコート、モーニングを着用遊ばされ　皇后陛下も從來の宮中服（昭和十九年御追加服）相當するものとして制定されたお袴式の戰時型を廢され、純日本式の白襟御衣付などの意見もあつたが結局　ランス風を御採用になることになつた

公式御服裝は大禮服（長い裾をひいた最も正式のもの）冠を戴かれ、勳章をお胸につけられる　中禮服（お肩の現われる夜會服　通常服　純日本式　モーニングドレッス）の三種、尙これに伴つて宮內廳の幹部や侍從、女官等の服裝も改められる筈である

兩陛下を初め奉り、宮內廳員の服裝が變ることにより、宮廷も近代式なるわけである

獄中の父喜ぶ

首相の出生も綴る 志士の獄中日記

この程吉田首相の手許に池田藏相を通じて古びた綴じ込み草紙の日記一册　届けられた　送り主は元日魯漁業勤務佐田留平氏（五六）＝東京都世田ヶ谷經堂町＝で日記は留平氏の實父　土佐藩士佐田留親が記したもの、明治十年西南役に西鄕側となつた陸奥宗光　竹內綱　吉田首相實父　林有造　林紫溪關係讀本實父一等志士約二十名が東京獄に下つた際　佐田家親は當時獄中にあつた竹內綱と共に林獄舍に入獄し　丸一年座敷牢に起居をともにした　この間佐田氏は「實活動鑑」の題しと二册の獄中日記を刻明に記したが、タテ六寸横四寸厚さ五分の綴じ込み草紙の日記には當時の差入れや面會人の名前、經費などは勿論、獄中の模樣、囚人の動靜、看守の態度、食事の內容、病氣の樣子、獄則、獄規、獄舍の構造、囚人の數、獄吏の名前、獄中の衞生狀態、囚人の死亡數、囚人の出獄數、囚人の脫獄數、囚人の刑罰數、囚人の作業狀態、囚人の賃金、囚人の賞與金、囚人の賄料、囚人の病氣、囚人の死亡、囚人の出獄、囚人の脫獄、囚人の刑罰、囚人の作業、囚人の賃金、囚人の賞與

轟々たる反響の渦

州境越えて擴大する輿論

留任運動早くも北巴に波及

パ紙必死の妨害も水泡、二世層も蹶起

五社場携の野崎サンパウロ在外事務所局留任運動の呼かけは果然コロニアに轟々反響の渦を巻き起し、野崎氏支持すべしの聲はコロニアの隅々にまで行渡っているが、一方野崎連長退陣し暗躍組の御用新聞パウリスタ紙は、こゝを先途と必死の反撃態勢に出で、或は吹けば消える「紙風船」に、或は「季節風」に、更には雲々と計我に有利しい御託をならべ五社場携の留任運動をそれとなく非難しているが、如何にパ紙が讒謗を弄してコロニアの正論を妨害しようと試みたところでそれは最早野犬の遠吠えに等しい、見よ、輿論は既に野越え山越え、遙か州境を突破してパラナ全州を擒がしているではないか

野崎所長に對する歸朝命令の噂は富永新太郎氏によつて逸早くロンドリーナ市に傳へられたが、北巴七千家族の中心勢力地たるロンドリーナ市では、同地日本人會及び青年會では、意外に動搖、時を移さず緊急總會を招集して本問題を檢討した結果、一人の反對者もなく擧國一致で野崎所長留任要請の電報を母國外務大臣宛發送すると同時に、別に書面を以て詳細の由書を添附することに一決、青年會は取不敢僅少額ながら金中より支出を可決したりオ大使館時代より伯國朝野の官民と締結し特に今回サンパウロ在外事務所長々官就任以後は更に圓熟した手腕を發揮し、コロニアは素より伯國朝野よりも絶大の信賴を博していることは野崎所長の留任を希望するに當り、日本政府の當局は宜しく在伯諸胞の輿論を尊重し考慮の上善處せられんことを獻策するものなり

在伯サンパウロ基督教中央傳道會主催の野崎連長留任運動が發表されると同時に問題はコロニアの重大關心事であるだけに痛く輿論を刺激し、不可解極まる外務省人事に對する疑惑と策動者に對する憤慨は今やコロニア至る處に爆發しているが、一世事徒によつて組織されているピラチニンガ文化運動協會では五社場携、野崎連長留任運動を表明すると同時に、逸早く在伯一世の名に於し、母國外務大臣宛この野崎氏を留任せしめることがコロニアの平和を確保する唯の方途たると長文の意見書を電送している、ピラチニンガ文化運動協會では電報發送後形勢を傍觀凉しい顏をしているのて、このことは未だ世間に知れていないが、二世群の秘に母國外務省に打電し野崎氏の留任を要請した一事によつても、今回の野崎氏に對する歸朝命令を廻るコロニアの輿論が、パ紙の云う如き單なる臆測に出發したものでないことが充分肯けるであろう、コロニアあつての場先可愛さより、出

開心寄せる二世群

野崎所長の留任を電請

先實意あつてのコロニアではない、全コロニアから然もコロニア歴史の運命を双肩に擔う二世から乞全面支持を受けている野崎連長の召還が若し實現するとすれば母國朝先日意即ち外務省とコロニアの連繫は完全に斷絶するであろう、新現時なおしで凡イロハから再構築しなければならないような事件は必要としないのである

宗教團体も

救世軍外相に電請

宗教團体が逸早く五社場携の留任運動に賛同、他に率先して母國の外務省宛野崎氏留任を要請したことは既報の通りであるが、その電文内容は次の通りである

救世軍大尉　若井　淳

日本政府外務大臣閣下

この度在外事務連局野崎正勝氏の突然の歸朝命令は眞に重大、堪えません、野崎氏は實に國朝のため今日まで盡され、特に細胞間の軋轢の問題に關しては一生懸命に融和を計り私共宗教團体として誠に有難く思つて居りました今日野崎氏が突然歸朝せられては伯國のため實に殘念に堪えません、細胞間の輿論も大多數は留任を願い、して居ります、何卒外務當局は在伯細胞の輿論を尊重し、堪えません

救世軍大尉　若井　淳

日本政府外務大臣閣下

この度在外事務連局野崎正勝氏の突然の歸朝命令は眞に重大、堪えません、野崎氏は實に國朝のため今日まで盡され、特に細胞間の軋轢の問題に關しては一生懸命に融和を計り私共宗教團体として誠に有難く思つて居りました今日野崎氏が突然歸朝せられては伯國のため實に殘念に堪えません、細胞間の輿論も大多數は留任を願い、して居ります、何卒外務當局は在伯細胞の輿論を尊重し、

頻發する航空椿事

陸軍郵便機サント・アマロに墜落

奇蹟的に死を免れた乘務員

今月は航空事故の多い月であつた、八日にはアスプ會計機が聖市のヤバクワラ附近の住宅上に墜落、爆發炎上して十三名の死者と多數の負傷者を出した越えて十五日には首都リオよりボツソス・デ・カルダスに向うミナス州議ヌワルド・コスタ氏乘用の小型飛行機が行衝不明となり、政治シーズンを目前に種々の臆測が飛んだが、オズワルド氏外同乘者一名は文字通り奇蹟的冒險を經て遭難現狀のまゝ林々搜索の結果、四日後に至つて始めて生命だけは取とめたことが判明したさこころが扨いて十日の日曜日にはリオ發聖市向けのレーい航空會社機が突如行衝不明となり、四日後に至つて始めて生命だけは取とめたことが判明したさこころが扨いて十日の日曜日にはリオ發聖市向けのレーい航空會社機が突如行衝不安感未だ消えやらぬ廿二日一土曜一夕刻五時二十分聖市サント・アマーロ附近のカムポ・グランデと稱される地帶單發動單葉の一陸軍郵便機が垂直落下しモトールは深く地中にめり込み、プロペラーは土を切りつゝ機体は回轉車輪を空に向けて大破したという事故の惹起された乘組の將兵七名は機の小窓を破つて這出し、機長外一名が輕傷を負つた程度で個れも奇蹟的に死を免れたが同機はクリチーバよりリオに向う途中コンゴーニヤス燃料補給のため同空港に下降を試みた際樹木に故障を生じ機は間一髪で高壓線に觸れるところであつたが機長の沈着な操縦により辛うじて之を免れ沼地に向けて墜落したものであるが墜落に當つて機のモトールが爆はつしなかつたことは亦奇蹟中の奇蹟と云われている

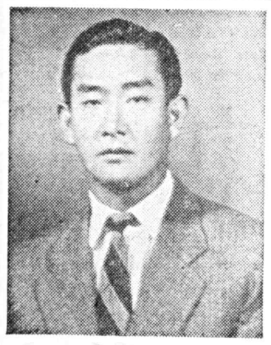

桑江良政君

ツバン市議に立候補

立候補した、醫君は現在全伯青年聯盟ツバン支部長をつとめているが聯盟員並にPSPツバン支部長ジヨゼ・レーモス・ソアーレス氏の推せんによつて國党より出馬したもの、君選は一般から期待されている

南銀訪日券

第三次抽籤

既に、回抽籤を行い幸運の當選者を出して評判のよい南米銀行訪日定期預金Serie A、第三次抽籤の來る廿九日（土曜日）午後二時からリベルダーデ街九二八セントロ・プロノエソラード・バウリスタ會館で行はれる

記事訂正

九月十七日發行本紙第三一七一號一面「バナイ植民地廿五周年祭」記事中、ノロ線ブロミツソン、バナイ植民地とあるは、リンス驛ゴヤンベ、バナイ植民地の誤り、付訂正します

チエテ移住地に演藝團誕生

チエテ移住地第一市街地に「ベレーラ・パレット演藝團」が誕生した、野毛真之助、細井昇兩氏を主任に村井利三郎、勝林源七兩氏が相談役になつて專ら演藝方面各種の斡旋に當る由

エシツグラ × 藤加

今度は伸すか？

シエに對し再試合を申込んでいたところ、この程先方から快諾の報があり、然も今回は聖市に出て伯圖一の地位を見せてやると豪語して來た、試合は來る廿九日バカエンブー競技場で行われるがこれは足掛二ヶ年伸してしまい思い上つたブラジル柔道に舌を入れて欲しい、と早くもたゞは加藤對グラシエ柔道戰の話り持切りである

山内盛彬氏招聘本極り

歡迎準備委員會結成さる

北米ウエスト・カレッヂ並に南加州大學の招聘、琉球音樂講義の爲め渡米する作山家東京音樂學校講師研究員山内盛彬氏夫々妻を伯國に招聘すべく隣し市及サント並に近郊の沖縄在住の沖縄音樂愛好者有志五十名を以て委員會を組織同氏歡迎會、練習會を各地に催す等である

なお右委員會は程ハワイ滯在中の同氏から當伯承諾の通知があつたので同委員會では既に一般に呼びかけ歡迎準備を進めているが、これに關し去る九月二日第二回委員會で協議の結果モデ、スザノ、カンピーナス、ソロカバ等隣接都市在住同縣人の合同歡迎演藝會を催す事に決し、既に夫々練習を開始した由因、山内氏、沖縄獨特の音聲を利用し書いてその世界普及を目指して居り、此の度ハワイの發表會ではナガラタ、カラヤ、ソンガ本節、仲里節その他を演奏好評を博した、同氏は十一月頃着伯約一ヶ月滯在の予定であるがその間演奏、歡迎會、練習會を各地に催す等である

琉球音樂紹介される

會と催

「春の夕」

櫻クラブ青年會主催のパイレ・プリマヴエーラが來る廿九日（土曜）午後八時より同クラブ會館で催される縁女子の入場は無料

汎ロンドリーナ熊本縣人會誕生

木村行段一行のロンドリーナ訪問を契機に汎ロンドリーナ熊本縣人會が誕生した、今廿日は去る廿一日會員百數十名出席のもとに柔道使節一行の盛大な歓迎會を催したが、同縣會は各團手、純命製時計個宛を贈呈一行連衆の勇ましい役員は委員長池原嘉善、副委員長新里敏助、副幹事會計新城清助、渕幹事會計新城清助、渕幹事會計新城清助、渕

NOTICIAS DO BRASIL

Diretor Responsável SANEMI HARADA — Diretor Adminis. e Proprietário SEISAKU KUROISHI

Fundado em 1.917 | Redação, Administração e Oficina: Rua Heliotropos, 127 — Caixa Postal, 3.148 — São Paulo | N.º 3.177

ANO XXXIV | SÃO PAULO, Quarta-Feira 26 DE SETEMBRO DE 1951 | Circula às Segundas, Quartas e Sexta

長篇小說

春の門

丹羽文雄

(47)

「それぢや女は結婚しなくとも、母親になる資格があるの？　戀愛や結婚の形式を踏まないでも母親となることが許されるもの？」

自分の履歴を忘れた言ひ方だつた。小牧は白ばつくれて

「どうして藪からぼうに、そんなこと言ふんだらう。それは女である以上は、母親となつて初めてこの世に生をうけた歡喜が觸るのだけど。いくら精神的物質的に幸せであつても、子供を生まない女は一種の不具者だからね。これだけは、はつきり言へるよ。しかし、どうして久美さんがそんなことを考へるんだ。何かそんなな要があるのかい」

「子供が欲しいと思ふの。一度でいゝから生んで見たいわ」

「龜さんが羨しくなつたのだね」

久美は目をそらした。それがつまづくほどのわざとらしさであつた。

「子供が欲しくなるのは、女の誰しもが考へることだけど　戀愛や結婚の形式を借りない場合は地獄があるだけだからね」と言ひながら、久美が妾腹の子を出ひ出さなければよいがと　ひやりとした。

「自分の幸福なんて　自分の手で結構作り出せると思つてたんだけど　女が幸せになるには、やつぱり男や世間の許可が必要だつたのね」

何か厭味ものゝはさまつた感じは、小牧も察してゐた。

「龜さん姉さんは、やがて子供を生むんだけど　立派に結婚してるんだから幸福ね。みんなから祝福されるのだわ」

小牧の頭にその時限ひがけない想像が掠めた。それが余り意外だつたので自分でぎよつとなつた。久美の顔を見詰めた。が　自分の想像力が暗黒の幕のうしろをいきなり意想させるのはどうした譯か。奔放な想像力といふだけでは　この場合片付かない氣もした

「久美さんはいよ　どこからだの具合が悪いんぢやないか」

「えゝ」と答へたがすぐ。

「いゝえ」と訂正した。

嘘ぢやないだらうね！　すこしぶしつけなことを訊くが……」

そんな小牧の迫り方が堪へがたかつたのであらう。久美は首をふると

「いゝえ　ね　あたしのこと　ぢやないのよ。あたしのお友達。目と鼻の間にしてゐる。相手はうんと年上の人で社會的な地位のあるんで　大びらに生むことが出來ないのよ。でもそのお友達は非生んでみたいと言つてゐるの。そのお友達に　何かと相談をかけられるんだけど」

そのお友達つて　相手を愛してるんだらう？」

「愛する？　さあ、何と言つたらいゝか知ら。惹かれては居るんだけど　普通の戀愛ぢやないみたいよ　だけど　その人を知つてから　お友達の今までの悦びといふものが、急に無意味になつたのは確かよ。今まで知らなかつた世界の出來事で、有頂天になつてしまつたのよ。何も見えない　何も感じないつて形で、たゞもうその人に會ふ事ばかり考へるやうになつたのよ。相手の地位なんて問題ぢやなかつたのよ。しよつ中何かから夢見るみたいで夢の正體がはつきり摑めなかつたの。勿論その人だつて一人前の女ですもの、兩手を擴げてありたけのものは摑めたくなつたのよ。ところが、そんなに夢してゐたのも一時のあそびだつてことを思ひ知らされたの、そのお友達にも、勿論責任はあつたのよ。自分のしてることは、未來にはつきりした目的も置かないで、たゞ現在を面白をかしく過してをれば、よかつたんだから、無責任だつたのよ。相手に冷淡にされたところで、今更相手を恨むことも出來なくなつたのよ。自分では氣が付いてなくとも、文字通、の現實主義者だつたのね一

急募
娘サン 二、三名入用
（裁縫の便を與う）
田中旅館
電話グロリア街三一四

Dr. ATALIVA ALVARENGA
Hotel Martins
Guritiba Est. Paraná

民事刑事訴訟
辯護士 F.アタール
アタリーバ・アルバレンガ
事務所 パラナ州クリチーバ市
ルサルロ・マルチンス

Y. FUJIMOTO
Praça Iguatemi
Martins, 84
SANTOS
魚
特に地方向は格安迅速、親切一致致します
サンドス市魚市場内
基本鮮魚問屋

ガーザ・リーマ
大賣出しに御期待を乞う
既製品全般
何んでも揃う
20%の大値下げ
CASA LIMA
MATRIZ Rua General Carneiro, 47
FILIAL " " " 259
本店 ゼネラル・カルネイロ街 47
支店 同 同 259

洗濯機 月賦販賣
最新式洗濯機中型、手廻又は電氣脫水機ジョウ氣アイロン 山本義美
電話ブエノ・デ・アンドラーデ九七 電話三六・三八四二
洋食料理 手打うどん、すし
日之出食堂
コンデ・ド・ピニヤール街一八四
中矢商店左隣り

Casa Vitiello
Rua da Moóca 262 e 264
Tel. 33 2683 (Rerndo) S. Paulo

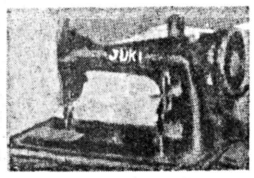

ミシンはジューキ印に限る
卸小賣
マキナの調子と値段はヤット皆様のお氣に召します、在庫品豊富ですから何時でも皆様の御相談に應じます
尚、卸賣取次人には特別に値段その他便宜をお計らい致します

AGUA-LUZ-FORÇA

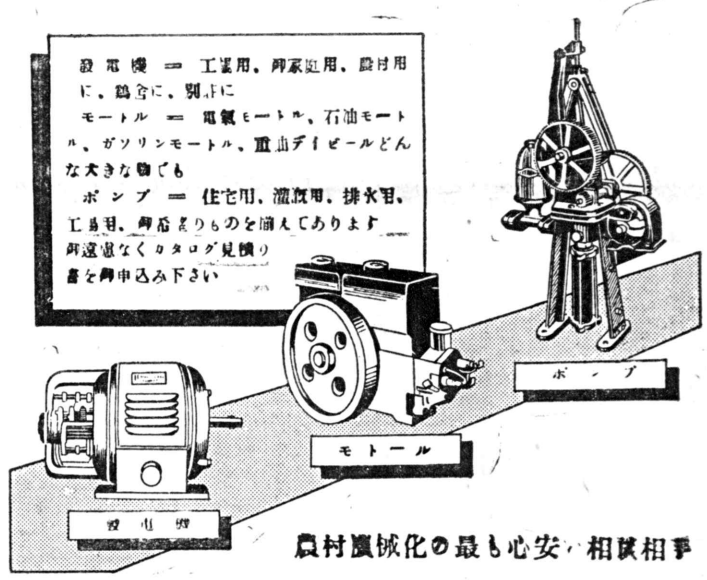

農村機械化の最も心安い相談相手

破魔商會
Rua Cantareira N.º 656 Tel. 33-9654
Caixa Postal, 1817 São Paulo

訂正廣告

アルテ映畫獨逸提供映畫（九月二十五日より三十日迄公開於サンフランシスコ劇場「君ヲ呼ブ歌」及ビ「三色旗ビルヂング」）上映を認可したるも上映に關し全伯映畫協會は之を後援するものにあらず
右同社廣告に誤り有るに付訂正するものなり

全伯日本映畫協會
アルテ映畫社

S. Miyamura & Cia. Ltda.
Caixa Postal, 154 - Av. Marilandia, 125
Apucarana — Estado do Paraná

建設！北パラナ　ドラード植民地
建設！宮村殖民土地會社

◆ジャルヂン・ヂイアマンチーナ文化市街地！賣出し

北パラナ、アプカラナ市マリランジャ大通り一二五　郵區　一五四

□今回パラナグワー港クリチーバ市ポンタ・グロッサ市を經て當市迄の線道と州道路の完成を見て名實共に商工業方面の北パラナ、南パラナ連絡輸出入の文化都市として躍進途上つゝあるアプカラナ市の一角をジャルヂン・ヂアマンチーナと命名文化市街地として賣出開始。
□、施設、市街地中央には水源地、電燈イルミネーション完成、公園、文化プール其他娯樂厚生設備一事中

家乃藤亭料
新裝なつた藤乃家でごゆつくりと一杯召し上つて頂きましよう
多數美女がそろいました
御宴會席に凡しの御會計の折は是非御利用御愛顧の程を御ねがい致します
▽女給サン募集
聖市タバチンゲーラ街四六番地

多數御注文には特價で提供
郵便局よりレエンボルソで發送します
Casa Nantes de Sementes Ltda. Rua B. Dupratt 296 (Ao lado do M. verdura) São Paulo

CHÁ
fora
1ª QUALIDADE
VERDE
玉露

CENTRO AUDITIVO
TELEX S.A.
Rua do Seminario, 41 9.º andar
Fone 36-1655 São Paulo

つんぼ、耳の遠い方に福音
最新式テレックス補聽器が入荷致しました
操作簡單、美麗にして殆どその使用が分らない　女の人は髮で完全に隱れます。誰でも値が安くなりました　耳の不自由な方の惱みは直ちに解消致します
□一場へ下さる時は本人だけでなく、誰か附添への方と御一緒に御來店の上マキナの調子を合せて下さる樣御願い致します
□是非一度御試聽下さい
□カタログ無代進呈
□この廣告を切取り御封下さい
□御用上記に、日本文にても可

DENTISTA
優秀設備新式設備迅速にて責任を以て治療致します
日伯歯科治療院
船山繁
聖市ビネーロス・フエルナンデス街五〇六
電話八—九一七一番

LEBLON
Rua Direita 133 São Paulo
毛皮類大廉賣
當店は只今御婦人用毛皮類、御召物流行品を破格の値で總決算大賣出し中です
此期を逸せず御來店の程を御待ち致して居ります
聖市デレイタ街一三三