NOTICIAS DO BRASIL
Redação e Administração - Rua Heliotropos, 137

伯剌西爾時報
編輯所 伯剌西爾市エリオトロポス街二七
郵函 三一四八
社長 黒石清作
毎週 月、水、金發行
購讀料 一ケ年 二百四十ミルレース 半ケ年 百二十
廣告料 一部二

Livraria Miyamoto
C.P. 1650 São Paulo
書籍、雜誌レコード、教科書事務學用品
宮本書店
本店製帽 ピネイロス
支店製帽 ボアビスタ

火花散らす現下の二大思潮

共産勢力の暴政に挑む 自由世界の人道と正義

國際的危機を叫ぶ米國大統領

【ワシントン十五日UP】ツルマン大統領は今夜ラジオを通じて全米及び世界に對して重大危機に直面せる國際情勢に關する長時間の大演説を行つた、先ず劈頭世界の自由と國際平和確立に全力を傾倒している米國民が、ソ聯首腦部によつて惹起されたる危險に曝されていると警告し、過去五年間米國は世界各國間の平和と正義確立のために努力し世界中の自由國家を結集せしめて恒久の平和樹立の大

一、必要あらば武器を取つてまでも、自由と正義に立脚せる國際聯合の主義を保持し續ける
二、共同防衛組織の強化に努め他の自由諸國家との協力繼續
三、陸海空軍力を增強し米國及び同盟國宛の武器製造に拍車
四、米國經濟力の膨脹を圖り强固な經濟的地位を維持

次にツルマン大統領は多くの重要が平和的に解決されるものと確信していると語り、刻下の情勢は極めて危險ではあるが、戰爭が不可避であるとは信じない、ソ聯に對しては飽までも强硬な政策を持し「寬容政策」を示し更に、次いで議會

のみならず世界各地で惹起される未來の攻撃に備える對策の万全化を力說、續いて國內問題に言及、價格と給料の均衡を計つて經濟の安定化に努力する一方國際情勢の險惡化により非常事態に備えるべき對策の一つとして防衛動員局の設を發表し民の覺悟を促したソ聯の野望のために今日ほど自由と文明が脅威されている時期はない、この未曾有の危機打開のため全國民の決意と犧牲を要求して後酷寒を冒して朝鮮戰線にて自由と正義のために奮戰しつつある將兵の武勇を賞讚した、偶然にも共產諸國の纂政と自由世界の正義が砲火を交えて血みどろの闘いを續けている、万一自由世界勢力が共產勢力に敗れんか 自由と正義と文明は空前の危機に遭遇するであろう

今や朝鮮戰線では共產軍の前進の前に國聯軍の後退が余儀なくされている、これこそ隱し蔽わざる事實である、斯かる事態に鑑み我々は今こそ難局打開に目指してあらん限りの力を盡すべきであり、その意味で明日全

米國內に國家非常事態令を布告する、と米國民の一層の決意を促し最後に次の言葉で大演説を結んだ

この時期に當りいかなる國と雖も我が米國より大きな責務を課せられている國はない、諸君は我々が自由世界の指導者であることを想起すべきである、平和確保は一人では不可能でありすべての自由國民の協力を以てこそ實施されることを納得しなければならぬ、そして我々の目的は戰爭にあらやして平和であることを想起せねばならない、世界を通じて我らの祖前は國際正義を代表するものであり、人道と秩序に基いた世界を意味するものである、我らはその形態を保持しなければならぬ吾人はあらゆる不和を解消しようとする討議に參加する用意がある、然し攻撃の前に斷じて屈從するものではない、惡への和解は平和へ到達する道ではない 米國民は常に危險に對しては忍耐と勇氣を持つて闘つて來た斯くすることにより神の加護を以て我々は平和を保持し來得るであろう

(寫眞はツルマン大統領)

國際連合總會 一時的の閉會

【フラシング・メドウス十五日AFP】國際連合總會は本日正十一時九分に今會議を閉會した、これは一時的の閉會であつて今後組合によつてエンテザン議長によつて招集されるものである

次の國連總會 巴里で開催か

【フラシング・メドウス十四日AFP】國際連合總會はコロンビア、ベルー、ボリビアの提案によつて票決に附した結果三一票對一六票棄權一一票を以て次回國際聯合總會をヨーロツパで開催することに決定した、開催地はパリとは決まつていないが同地開催希望者が多く恐らくパリで開かれるものと觀測されている

國際刑罰裁判所 國連、創設を承認

【フラシング・メドウス十二日UP】國際連合總會は四二票對一票棄權五票を以て國際刑罰裁判所の創設を承認した、これは個人或は團體が國際的犯罪を訴えられた場合國際裁判所で判決する目的を有している、同時に十七ヵ國を以て組織される委員會を設置したが、同委員會は協定と裁判所細則を起草するため一九五一年八月十日にジュネーブに集合することになつた

右の國際裁判所創設にソ聯代表は反對した

該裁判所は集團殺害の如き協定に觸れる犯罪のみが裁かれ罰せられることになつている

動く世界

極東

東京=朝鮮戰線にベルギーオランダ、ギリシヤ三國の派遣軍が到着したので目下戰闘中の國際軍は全部で十六ヵ國で編成されている、右三國の他に濠洲、カナダ、フランス、ニュージーランド、フィリツピン、タイ、英國、米國、南阿聯邦、トルコ、スエーデン、印度、朝鮮共和國等であり、近い中に前記以外の他國兵も到着する豫定になつている

【八日UP】

東京=十三世紀にアジアを震撼せしめたジンギスカンに率いられた勇敢極まる蒙古騎兵隊を想起せしめる蒙古軍が意よ朝鮮戰線で行動を開始した

【十三日UP】

東京=世界は第三次世界大戰が不可避であると考えるべきではないと吉田首相が辯解を述べた、國際情勢に關し國會で種々質問を受けた同首相は、今民主陣營諸國家群は現下の重大危機を解消せんと全努力を拂つている 然乍ら「他の諸國」が人類と文明を破壞するであろう處の新大戰を起すが如き意圖があるとは考えられない

と言明した【十日UP】

歐洲

ヴアチカン市=ローマ法王十二世は、正義に基く眞の國際平和を樹立せよと强調全世界に呼びかけた

【十一日UP】

ロンドン=ヒユー・ゲイツケル藏相はマーシヤル案に關する英米共同聲明書を發表したが それによるとマ案のワク內に於ける對英經濟援助は一九五〇年十二月三十一日限りで打切られることになつた、但し經濟事情が非常に惡化した場合マ案は復活される可能性がある

【十三日AFP】

ヴアチカン市=ローマ法王十二世は全世界のカトリツク信者に對してメツセージを送り、その中で聖年中世界の四隅から無數の信者がローマを訪れ兄弟の如き親睦の場面を展開した、この光景はどの國民も戰爭を望まず平和を欲している正しい證據である、キリスト教的精神と愛の結合は世界をしてより以上繁榮する幸福なものとするであろう」と述べ、我々はすべての平和を解消し世界の平和のために祈願しなければならないと力說している【六日UP】

ロンドン=ハンガリア政府は全國勞働者の智能を鈍らせるという理由で、サンバ コンガ、ルンバ、ブギ・ウギその他西歐諸國の踊りを禁止し、その上半裸体の女舞踏師の演出と衣裳六千七百册の刊行をも禁止した

マドリード=スペイン外相マルチン・アルタジヨ氏は今や西歐の文明はロシアによつて死滅的危險に曝されていると警告を行い、スペインは世界平和擁護の役割を果すべく用意しつつあると言明した

寶石 圖
カーザ・カストロ
篤店は約三十年以前より日本人諸賢の信用と好意を蒙いて居ります
Rua 15 de Novembro, 28 S. Paulo
Electra O MELHOR RELOGIO SUISSO
Casa Joalharia Castro

良く効く 信用最大 薬
パウリスタ製薬会社 製造
ペ・セ・ペ印
各種藥
PCP
PROD. CIENTIFICOS PAULISTA LTDA. CAIXA. 3656. S. PAULO.
强壯劑 ・フイガビトール・ 整腸劑 ・コンビラクト・ 風邪藥 ・ペセペ印アスピリン 其他何んでも藥は ペ・セ・ペ印を 內外藥店で お求め下さい

洗濯機 月賦販賣
最新式洗濯機中型、手廻又は電氣脫水機ジヨウ氣アイロン 山本義美
聖市プエノ・デ・アンドラーデ九七 電話 六・三八四二

年末年始の御贈答品は
品質優良保健飲料
そして滋養分に富んだ
特選シヤー・フローラを
特に奥様方から絶大なる信用を戴いています
是非御用命の程を……

— 御買求めは各地有名商店にて —
聖市パロン・デ・イグアペ街三一九
電話 六—六八一〇
宮本・野口商會

サントス市魚問屋 (パンカ三〇) 義一商店
鈴木義一
特に地方向發送專門
サントス市プラッサ・イグアテミー・マルチンス八四

謹告
拜啓 各位益々御清榮の段奉賀ます
陳者今回第一回入荷品として皆樣方お待ち兼ねの最高級品「ミツビシ印」の「ミシン」が着荷致しました、同マキナは御存知の通り日本でも有名な商社であり同商社製のものは申上げるまでもなく戰後いち早く海外に進出致しました國產品中最も誇るべきわが母國の工業技術を一人でも多くの方に知つて頂くと共に是非御利用下さいますよう切に御願申上げます
尙第二回分は明春早々入荷致しますことになつて居りますが少し暇が入るかと存じますゆえ御必要のお方は早速御申込下されたく御知らせ申上げます
左記事所に御申込下されば外務員が參上致します、又御手紙にて御申込の際は御願書の上豫約金と致しまして金額の二十%を銀行小切手又はコンパロールにて御送付相成り度御願い申上げます
尙部分品は多量入荷致しますから御安心下さい
啓具
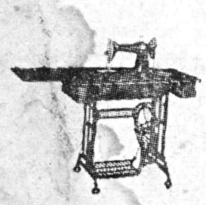
代理人 村川秀明
松田勇一
外務員 野本敏行
新家 [illegible]
事務所 聖市パルケ・ドン・ペ
今事務所は皆樣カミニヨン及高級乘用車の御取次も致します

ベルギー王 ボルドー三世……

—(3)—

には、幾に多數の騎士がよつた。妃を亡つてやもめ暮しのレオポルド王も勿論その內の一人であつたが、殊にこの二人の睦まじいゴ夫妻は、他の騎士達の羨的であつた。王とメリゴルフを通じてすつし、乞はるまゝ

票で復位した

單なる內緣關係だといつて王は誰にも相談しなかつたそして結婚式には ジヨゼフ・カーデナル・バン・ロイという王の親友が只一人立會つたのみで、一國の國王の結婚としては余りにも淋しいものであつた

王のこの結婚は、ベルギー國民を形成するワーロンフラマン兩民族の歷史的な聖寒に幽閉され、次いでベルギー解放後は スイスのプレニイーに亡命、ルポゾアールという小城に佗しい月日を送り迎えていた。その間に、祖國ベルギ

トリツクを信じ、獨乙系のフラマン語を話すフラマン民族はレオポルド派、換言すれば、セルチツク民族とゲルマン民族との對立である。

一九四四年六月六日 衆軍の北佛上陸開始と同時に王の一家は、獨軍の手でエルベ河畔のヒルスヒテインの要塞に幽閉され、次いでベルギー解放後は スイスのプレニイーに亡命、ルポゾアールという小城に佗しい月日を送り迎えていた。その間に、祖國ベルギーの議會は、王弟シヤルル殿下を攝政職に承認し、一九四五年五月 ベルギー國會はレオポルド王の復位を禁止する法律制を定した。その後ベルギーが、西歐に先驅して經濟的安定を見出すや攝政下にある王位が國民の問題になり始め、保守勢力も急速に擡頭して來たので傳統的な王党派であるフラマン民族は、この機會に共和黨のワーロン民族の壓迫を跳ね返そうとした。

王に執つて幸なことには本年六月の選擧で、レオポルド三世を支持するキリスト教社會党が第一黨となり單獨內閣を組織したので、王の復位問題は急速に再燃し、七月廿日のベルギー上下兩院合同會議に於て、多數決をもつてレオポルド三世の復位を決定したことは前に述べた通りである。

かくしてレオポルド三世は七月廿二日、空路で單身プラッセル空港に到着、五年振りに、なつかしい祖國の土を踏んだのである。

ハイレの夕

12月23日午後九時より
同24日

景品付入場券

◎一等 ラジオ
◎二等 電氣アイロン（米國製）
◎三等 レコードの箱
その他四等より十等まで景品付
入場料＝男子三〇餅、婦女無料、抽籤券進呈
抽籤は十二月二十四日午後十二時會場にて
入場券は當日會場にて賣出します
會場＝櫻クラブ（ドンペードロ・セグンド二〇八）

コンチネンタル バンド 主催

CLUB GREMIO DOS ESTADOS
Rua Silveira Martins, 8 1.º andar
Tel. 3-1300 - São Paulo

邦人唯一の
オイチヨカブの
娯樂場

食事の用意有ります

グレミヲ・ドス・エスタードス

日本人部

ルア・シルベイラ・マルチンス八
一階
電話 三＝一三〇〇

Instituto Moderno
Fundado em 1917
Pr. da Sé, 163 Tel. 2-2987

タイプライター
並に速記術
を値な月謝で最も
効果的に教授致し
ます
一九一七年創立

科學的の灸効力三倍以上
無痛 無痕
灸頭鍼療
陸軍大學鍼灸教官長
連邦 磯谷鍼灸醫院
免許
マリリア市バンデイラ街三二

急募
ビントール見習
アダマンチーナ市
ジヤルヂン・エスプラナーダ
仁木 類
郵函 四六〇

讓る寫眞館
住宅付 コントラットあり
シネ・ブラジルとコレイオとの中間前
詳細は面談のこと
上テオドロ街二五一九

ウーバ 箱 五〇—九〇
リモン 四〇—七〇
ペセゴ 二〇〇—五〇〇
茄子 二〇〇—六五〇
胡瓜 二〇〇—六五〇
アボボリニヤ 一五—三五
ピメントン 二〇〇—四〇〇
シユシユー 一〇〇—一五〇
人參 二〇〇—三〇〇
マンヂヨキンニヤ 四五—二五〇
パタタドーセ袋二五—五〇
レポーリヨ 一〇〇—二〇〇
コーベフロール 一〇〇—六〇〇
パージエン・パーラ 一—二、五
エルビーリヤ・トルタ キロ 二—七
ボーボラ 無 一—二
ボーボラ キロ 一—二

野菜類

ジユケリー産組
蔬菜部提供
十二月十八日調

トマテ極上 箱 七五—九〇
特上 一等 四五—六〇
二等 三〇—四五

◆ミーリヨ（六〇キロ）靜 上等 九五—一〇〇
◆アメンドイン（二五キロ）タツー 特上 一〇五—一二〇
最上 一〇五—一〇五
アマレリンニヨ 一九—二〇
アマレーロ 一七—一九
アマレロン 一七—一九
◆アーリヨ キロ 強 一五—二〇
◆セボーラ（四五キロ）羽 州產ペーラ一等 一〇五—一一〇
カナリア二等 七五—七五
◆アメンドイン（二五キロ）タツー 特上 一〇五—一二〇
最上 一〇五—一〇五
上等 九五—一〇〇
◆セボーラ（四五キロ）羽 州產 特等 一五〇—一七〇
一等 一一〇—一四〇
二等 九〇—一一〇
◆バタタ・アマレーラ（六〇キロ）靜 一三五—一三五
ムラチンニヨ 一三五—一三五
ロシンニヨ 最上 九〇—一二五
◆バタタ・アマレーラ 一三五—一三五
シユンビンニヨ・ルストーゾ 一三五—一三五
ビツコ・デ・オウロ 一三五—一三五
シユンボ 一三五—一三五
シユンビンニヨ・ルストーゾ 一三五—一三五
メイオアロース 一〇〇—一〇五
キレラ 八五—九〇
◆フエジヨン・セツカ（六〇キロ）靜 最上 一三〇—一三五
特上 一一〇—一二五
最上 一〇〇—一二五
テ・リオ・グランデ 特上 一—一
普通 一—一

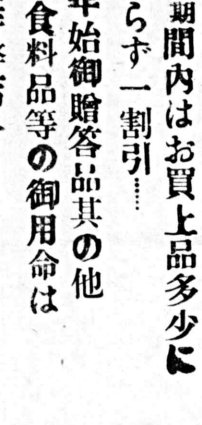

義齒
三五〇餅より
最新式技術
絶對確實優美
拔齒十餅
義齒修繕二時間以內
その他は一日にて完了
DENTADURAS
CLINICA DENTARIA CRUZEIRO
Praça da Sé 54 - 1.º and. sala 106
Proximo á Rua Direita - São Paulo

例年の通り
謝恩福引に
一等、南米銀行發行の特別定期預金券（訪日往復券贈呈）を進呈いたします
一等五本から五等百三十本のクジでいづれも大景品を揃えて御待ちして居ります
空籤にもれなく景品をさし上げます
十日から夜間十一時まで營業致しております
◇カヴノコ、コンブ、スルメ、コンニヤク粉、日本イトカンテン入荷致しました
◇ナタール近くになりますと、大勢の人でゆつくりと買い物して戴くことが出來かねると思います ▽早めに御來店下さい△
◇訂正＝十二月九日付パウリスタ新聞廣告中「謝恩福引に南米銀行債券とありますは特別定期預金券（訪日往復券贈呈）の誤りにつき訂正致します

水本兄弟商會

聖市ビニエイロス區 カルデアル・アルコヴエルデ街二六四九

ほねつぎ
小兒痲痺、生來の不具者、骨折脫臼、產后及其他筋一切の藥縮
尙柔道々場及整骨療院は目下建築中
伯國政府公認整骨醫
尙武館主 富川富與
聖市ビニエイロス區カリリス街一七一

新取次人設置
左に幣紙取次をお願いすることになりましたから何卒御利用御引立の程お願い申上げます
北パラナ マリアルバ市 郵函 一一二
アベニダ・キスト・コロンボ
山田惠暉
SHIGUEKI YAMADA
C.P. 113 - Marialva - R. V. E. S. C.
伯剌西爾時報社ロンドリーナ支社
在住讀者各位

聖市の土地及び住宅賣買は
信用ある邦人最古の
藤原不動產事務所
Largo 7 de Setembro 34 7and. s.3 Fone 3-4289
São Paulo

LABORATORIO
MONTE SERRAT
— DE —
Nagamori & Cia.
Ltda.

強力榮養消化劑
錠劑
レベド・ギアスターゼ

ビタミンBを含み、消化こう素を多量にもち胃腸の働きをよくし榮養をつよめ疲勞をなおして常に健康と若さを保ちます

◎各地方藥店にあり！

聖市アタンタン街五九
郵函 四一六八 電話 八＝一八四七
長森製藥合資會社

年末謝恩大賣出し

十二月十一日より
十二月三十日まで
右期間内はお買上品多少に拘らず一割引……
年末年始御贈答品其の他玩具、食料品等の御用命は是非弊店へ！
カーザ・ナカヤ
太田・河野商會
聖市コンデ・ド・ピニヤール街一七〇
今までは電話番號二＝二〇七でありましたが、今度となりましたから何卒よろしく
二＝二＝二〇七

新學期 入學受付 （一月八日より午前八時—午後五時）

聖フランシスコ學園
RUA VISCONDE DA COSTA N.º 2
TEL. 3-0140 — SÃO PAULO

○中學校 — ヴイスコンデ・ダ・コスタ街二
▽入學資格 — 滿十一歲以上グルツポ・エスコラール卒業者並に同等の學力を有する者
▽受驗準備開始（アドミツソン）一月四日より
▽願書締切 — 二月十五日
▽考査科目 — 葡語、數學、地理、歷史
▽試驗期日 — 二月十七、十九の兩日
▽轉校 — 他中學校よりの轉校はギーア・デ・トランスフエレンシアを二月末日迄に當校へ提出されたし
○小學校（グルツポ・エスコラール）
▽男子部 — ヴイスコンデ・ダ・コスタ街二番
▽女子部 — タマンダレー街八四九番
（受驗準備科併設）
○日本語科 受付 男子部＝午前一午後 女子部＝午後のみ 詳細は學園へ

寄宿舍＝滿八歲より入舍規則書申込次第進呈

母國觀光と國內旅行切符

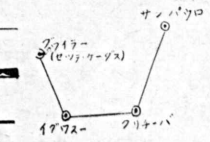

イグワスー瀑布觀光

ガコ・アシゼンア
◉續手國歸 ◉續手寄呼親近◉
AGENCIA KOGA
MATRIZ: Rua Tabatinguera, 83 - Tels. 2-8101 - 3-1948
FILIAL: Rua Ceres, 21 Tel. 3-5865
São Paulo

本店 聖市タバチンゲーラ街八三 電話 二＝八一〇一 三＝一九四八
支店 聖市セーレス街二一 電話 三＝五八六五

募集

リーマドール　各一名
ボライナドール
外アジュダンテ數名
年齢を問はず
聖市ビニエイロス、ルアベードロ・クリスチ四番フンドコチア産組近し
本間織工場

歯のことなら
設備OOKK!
技術OOKK!
價費OOKK!
OK歯科醫學研究所へ
聖市コンデ・ド・ビニヤール一〇八
診療夜八時迄　**岡山**

至急譲り度し
バール・レストランテ
手不足のため賣りたし
住宅付(大家族向)コントラツトあり
モツカ區目抜の場所
價格百八十ミルクルゼイロス、支拂方法は御相談に應じます
ルア・ダ・モツカ三一九五
赤塚

場鋲マツサ
治療院
カンタレイラ
一二〇番一階
ードのそば

(療)

アルノアイアツテ用
アピアメント
ビリヤール用
バンノ

求人
バール、カフエーで働く
青年を求めます、無經驗でも可ろしく好遇します
譲　バール　カフエー
レイテリア
聖市中心區の盛業中のバール手不足の爲譲りたし
詳細面談の上
Rua Thomaz Gonzaga, 116
Liberdade - São Paulo

多數御注文には特價で提供
郵便局よりレエンボルソで發送します
Casa Nantes de Sementes Ltda. Rua B. Duprat 296 (Ao lado do Mercado) São Paulo

信用一番
野菜種子商
カーザ　ナンテス
佛、蘭國直輸入
發芽、品質保證
カタログ申込まゝ次第
日本文にても可
セノウ　ラメランシアの新種大量入荷、大根　聖護院　宮重、美濃、九日、一キロ百クルゼイロス、其他苗類

Quanto Custa Quanto Vale
Permanente Vapor Esterno Calso
Patenteado, No. 42895

伯國最初の外國水蒸氣
當館製ペルマネンテ機
高級藥品使用
身田校學容美
美容館良高
聖市七五番横ウバンサンネシ
(五九八二・六話電)

Casa de Saúde Maternidade
"ROCHA LOURES"
北パラナの最も完備せる病院
内科、外科、婦人科、耳鼻咽喉科
精神、神經科、X光線電氣治療
ローシヤ・ローレス病院
日本人看護人及看護婦居ります
日本の産婆學校卒業
二十年の經驗を有する日本人産婆も居ります
ロンドリーナ市
マツト・グロツソ街カンパラ街の角

尋人
福島縣二本松町出身
佐藤銀藏氏
右の御方に對し藤澤市片瀬町の大内德四郎氏から外務省を通じ現住所を尋ねて來てゐますから至急本社まで御通知を願ひます
伯刺西爾時報社

アダマンチーナ
立派な日本女性となりましょう
花嫁寮開設
【修業科目】
◎洋裁及刺繍‖教師元リオ市シンゼイロ學校助教師
◎茶の湯及生花(古流)‖松翠齊、荻野禮喜
◎家事一作法・生理衛生・和洋料理)教師‖荻野喜世子
◎修身・日本歴史・數學・日本語・一般病氣の手當法
教師　元群馬縣立前橋中學校教諭　荻野昇
詳細は遠藤伊一氏宛へ御問合せ下さい
アダマンチーナ市　郵函八八番

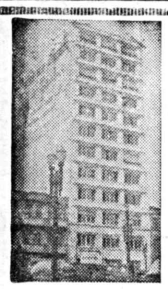

御用聖の節は是非皆樣のホテル東洋へ
ホテル東洋
館主　西野一
聖市メルクリオ街六一番九、十、十一階
(中央メルカード前)

Dr. SOUZA E SILVA
Rua Oswaldo Cruz
Lins - N. O. B.
小兒科專門醫
ドットール
ソウザ・エ・シルヴァ
日本人助手居り、親切にお世話致します
診療所　リンス市オズワルド・クルース街一七九番二階
自宅　ロドリーグス・アルベス街一八二番　電話七二番
◎夜間は自宅にお出で下さい

JUITI MATSUBARA
Rua 11 de Agosto, 218 - São Paulo
寶石卸小賣商
アグアマリーニヤ、アメチスタ、トパジヨ、ツルマリーナルビー、ジルコン、サフイラ等多量に用意してあります
又寶石の鑑定一作等の御注文にも應じます
母國御訪問の折の御土産には是非當店特選のブラジル産の寶石を!
松原壽一
聖市オンゼ・デ・アゴスト街二(‖)二階　電話(呼出)二七八四三

BALANÇAS J. MICHELETTI
Premiada com medalha de Ouro, na V Feira Nacional das Industrias
Fabrica: Rua Mendes Junior, 401 - Fone 9-4626
Secção Vendas: R. Brigadeiro Tobias, 406 - Fone 4-3424
SÃO PAULO

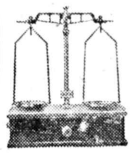

ファルマシア、ラボラトリオには是非共
正確なバランサが必要です
其他各種各重量向のバランサ
優秀品中の優秀品を取揃えてあります
◎カタログ進呈
◎御送金は銀行小切手又はコンヴアロールで

マリリア支社
外交員至急入用(固定給及び歩合にて優遇す)
資志強固、身元保證人有る活動家を望む
委細面談
伯刺西爾時報
マリリア支社

小、中學生徒の寄宿舎
遠信寮　小出虎雄
アダマンチーナ市アルメイダ・シンコ二一六
郵函八八

お正月のお魚
鯛魚　黄魚　オサシミ
のお購めは
是非當店で……
聖市メルカード内で唯一軒の日本人鮮魚店
ソペスカ漁業會社
ルア・E　三十四番(肉屋眞前)
漁業者から直接消費者へ
新鮮で安價
多少にかゝわらずお買上げの程を——
その他カマボコ　チクワの注文にも應じます
宴會　御祝儀の大量注文は四五日前
カンタレーラ街二三五番
前民商會へ
御知らせ下さい

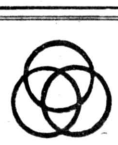

ミツワ旅館
三坂トキ子
サントス市フレイタ・ギマランエス街二三
(メルカード近く)
電話　二‖八一〇八番

農藥品一切即時引渡し
の品有り
スペル・フオスフアト　二〇から二一%
全トリプロ　四五から四七%
塩化加里　六〇%
スルフアト・デ・ボタシオ　五〇・五%
硫酸アンモニア　二〇・五%
骨粉　マモナ
粕士壌の分析を無料で致します
ダードにて送付
現金販賣
日本人部　**生野肇**
インボルタドーラ・アグロペクアリア・リミターダ
聖市イタブーラ・デ・ランガ街二三
(メルカード近く)

年末謝恩福引大賣出し
十二月十日より一月十日まで
毎度御引立に預り有難う御座います
今年も又例年の如く年末謝恩大賣出しを開始致します　弊店は皆樣御承知のように御贈答用品及御子樣方の玩具類特別多種類取揃へ良品安價提供をモツトーとして商品には總て正札をつけてあります
御買物の多少に拘わらず御來店下さるよう御願ひ御待ち申上ます

福引賞品
一等　一千クルゼーロス商品券　三枚
二等　五百クルゼーロス　仝　五枚
三等　二百クルゼーロス　仝　廿枚
四等　一百クルゼーロス　仝　卅枚
五等　五拾クルゼーロス　仝　八拾枚

◎福引券は御買上百クルゼイロス毎に一枚づつ差上げ若し百クルゼイロスに達しない場合は廿五クルゼイロス毎に四分の一福券一枚を差上げ他日の御買上により福引券四枚に達した場合一本の籤を御引き下さるよう取計ひました
◎本月六日より新年正月末日までは晝夜開店致して居ります故晝の御散歩の折にも御立寄り下さいますやう御願ひ申上げます

聖市セナドル・ケイロス街六七五
(中央メルカード横)
MAEDA

DUPERIAL
Industrias Quimicas Brasileiras "DUPERIAL" S/A
SECÇÃO AGRICOLAS
Rua Xavier de Toledo, 14 - 3º andar - Fone, 4-5101
Caixa Postal, 112-B - São Paulo

農藥品なら
定評ある「ツペリアル」印を
植物の大敵諸害虫撲滅には……
ガメリアル(ツペリアル製)
B・H・Cを基劑としD・D・T及び硫黄を配劑せる農用強力殺虫劑(粉末撒布用)
ガメリアル及び
其他の農藥品に關する御問合せは御遠慮なく御申越次第御返事致します
ツペリアル農藥品部

商賣人に告ぐ
Cardoso Faustino & Cia. Ltda.
マルギー製アラーメ・アルバート(Fio 13 5 33 kg. • 26 kg.)仝米國製(Fio 12.5 40 kg.)他アラメ・リーゾ各種、パペラリーア、麻繩、バルバンテ、金物、雜貨小間物一切、タマンコ製造場も有格安に提供しております
Rua Paula Souza, 996 Fone 4-8603 S. Paulo

康旅館　三笠
サントス市プラス・クーバス街二六四、二六六
電話　二‖二九五八　郵函六五七
小淵友一

報時商西剛伯

都市展望

イゾ＝アラサツーバを繋ぐ國道完成
デマル州統領開通式に出席

デマル州統領の最も顯著な業績は、聖市と郷地諸都市を繋ぐ大幹線交通路の開設と、衛生施設及び教育機關の增强とである、デマル氏によつて提唱された文盲撲滅運動は徐々に奏功し、無學な州民は次第にその數を減じつつあるが、特にアデマル氏によつて敢行された小、中學の增設數は過去二十年間の新設數を遙に凌駕すると謂われており氏の教育面への貢獻は特筆大書さるべき偉大なる功績といわねばならぬ、全聖州に亙り近代的裝備を施した新校舍が次から次へと竣成し、喜びに沸く地方民は特にアデマル州統領の臨場を仰いで華々しく落成式を擧げているが、去る十二月三日にはベンナボリス アヴアニヤンダーバ、リンス三市の新設小學校が、州統領を迎えて落成式を擧げるという歡びに浸つた

アデマル州統領の最も顯著な業績は、聖市と郷地諸都市を繋ぐ大幹線交通路の開設と、衛生施設及び教育機關の增强とである、アデマル氏によつて提唱された文盲撲滅運動は徐々に奏功し、無學な州民は次第にその數を減じつつあるが、特にアデマル氏によつて敢行された小、中學の增設數は過去二十年間の新設數を遙に凌駕すると謂われており氏の教育面への貢獻は特筆大書さるべき偉大なる功績といわねばならぬ、全聖州に亙り近代的裝備を施した新校舍が次から次へと竣成し、喜びに沸く地方民は特にアデマル州統領の臨場を仰いで華々しく落成式を擧げているが、去る十二月三日にはベンナボリス アヴアニヤンダーバ、リンス三市の新設小學校が、州統領を迎えて落成式を擧げるという歡びに浸つた

（上）觀外の寺願本宗眞アリリマ（下）堂本部内な嚴と莊

ルツサンビラ便り

實る珈琲に希望は躍る
ビオネイロ町周邊
新開墾民地の樣相

ノロ線ルサンビラ驛ビオネイロ町は、チエテ移住地ベラ・フロレスタ町（第二部落）で三日管内墓地で、汎ベラ・フロレスタ聯合日本人會主催のもとに開拓先驅者の慰靈祭を執行した、廣漠たるサンパウロ州の奥西端チエテ移住地の森林に最初の斧を入れてより、今年は丁度二十一年目に當りその間開拓の先驅者として異鄕に斃れた同胞は三百數十名に達している

市役所よりの補助と管内在住者の寄附により墓地周圍の塀と禮拜堂も出來上つだので今年の慰靈祭は盛大に催された

午前八時日會役員、遺族を始め管内在住者一同參列、齊藤昇氏の司會と讀經、小松盛幸氏挨拶並びに慰靈堂新築經過報告、過去帳奉呈、長吉村浦一氏挨拶並びに祭詞重枝汎ベラ・フロレスタ聯合青年團長、諸岡女子青年會長等の祭詞あり、讀經の裡に役員、遺族並びに一般の燒香あり、地下に眠る尊き開拓犧牲者の靈を慰め冥福を祈り同時嚴肅裡に弔祭を終了した

祭詞

今日玆に謹んで叁百幾十余の慰靈靈に對し祭を行ふ、惟ふに先驅開拓の意氣に燃え常に責任を維持し、我等後進の爲め奮闘努力せられし精神は燦然と輝いて居り、現在移住地が斯くも隆盛を來したる事は物故者各位の尊き犧牲の賜と深く感謝の念に堪えぬ處であります

只今幾甲を顧りみて地下に眠る諸々の靈に對し聊か供養をなし諸靈の尊き犧牲に應え以て冥福を祈り奉ります、一同を代表して祭詞に代ふ

昭和二十五年十一月三日

過去帳委員長 吉村浦一

開拓先驅者慰靈祭
ベラ・フロレスタ聯合日會の主催で

ノロエステ線ルサンヴィラ驛チエテ移住地ベラ・フロレスタ町（第二部落地）では、例年の通り去る十一月三日管内墓地で、汎ベラ・フロレスタ聯合日本人會主催のもとに開拓先驅者の慰靈祭を執行した、廣漠たるサンパウロ州の奥西端チエテ移住地の森林に最初の斧を入れてより、今年は丁度二十一年目に當りその間開拓の先驅者として異鄕に斃れた同胞は三百數十名に達している

市役所よりの補助と管内在住者の寄附により墓地周圍の塀と禮拜堂も出來上つだので今年の慰靈祭は盛大に催された

午前八時日會役員、遺族を始め管内在住者一同參列、齊藤昇氏の司會と讀經、小松盛幸氏挨拶並びに慰靈堂新築經過報告、過去帳奉呈、長吉村浦一氏挨拶並びに祭詞重枝汎ベラ・フロレスタ聯合青年團長、諸岡女子青年會長等の祭詞あり、讀經の裡に役員、遺族並びに一般の燒香あり、地下に眠る尊き開拓犧牲者の靈を慰め冥福を祈り同時嚴肅裡に弔祭を終了した

祭詞

今日玆に謹んで叁百幾十余の慰靈靈に對し祭を行ふ、惟ふに先驅開拓の意氣に燃え常に責任を維持し、我等後進の爲め奮闘努力せられし精神は燦然と輝いて居り、現在移住地が斯くも隆盛を來したる事は物故者各位の尊き犧牲の賜と深く感謝の念に堪えぬ處であります

只今幾甲を顧りみて地下に眠る諸々の靈に對し聊か供養をなし諸靈の尊き犧牲に應え以て冥福を祈り奉ります、一同を代表して祭詞に代ふ

昭和二十五年十一月三日

過去帳委員長 吉村浦一

善男善女 心のふるさと

マリリア眞宗本願寺竣工
早くも内陣造營に着手

マリリア名所の一となつた、外廓普請は全く完了し既に内陣に着手したが之亦相當の費用を要するので一般有緣有志に協力を願いつつあり、完成の曉は現在の處伯國一の眞宗本願寺となるだらう、住職原中哲舟師の月例說教は人も知る通り熱心な僧俗の努力により戰後各地に續々と多數開胞信仰の目標たる大寺院の建立を見つつあることは、誠に御同慶至極である、マリリア眞宗本願寺も、昨年起工以來莫大な淨財寄進によつてこの程漸く竣工恰も國の護りの如く西高臺に聳え、温顏に接して歡喜措く能わず、和やかな歡談に夜の更けるをも覺えず、零時半に至つて漸く散會した、州統領は同夜リンス・ホテルに一泊し翌朝八時飛行機で歸聖したが、當夜のバンケッテ邦人側參會者はグワイヤラ日伯産業振興會役員原伊人、香月園、田本吉丸、田甫松三郎、江田寧秀、瀧本時三、リンス側佐藤市議本社リンス支局主任中村滿志、以上の八名であつた

廣道館進級試合

リンス市廣道館柔道々場では、去る十一月二十五日午前八時から、第二回進級試合を催したが、出場の門弟五十余名、頗る盛會であつた

當日の成績は左の通りであつた

紅白試合

一等 ジヤエル・ベルガマスキ
二等 江口中將
三等 ファビオ・フ・マルコンデス

進級者

初段 廣田義秋
一級 菅山一
一級 高坂正利
二級 江口中將
二級 石垣庄之助
二級 鈴木郁夫
二級 尾崎學
四級 ファビオ・フ・マルコンデス
四級 シヤエル・ベルガマスキ
四級 ジヨゼ・ロウベス

都はかくして開ける
グワラペ
ラペス市の躍進的發展

グワラペス市をその一驛として指定すると同時に、地主大正の末期より昭和の初年にかけ、現在のグワラペス市を中心とする廿二キロの地点に橫わる新興都市であり、聖州中これ程迄急速に發展した都會は恐らくないであらう、アラサツーバ市より乘合自動車に乘れば約一時間で到達する、交通の便もよく開け躍進途上にあるグワラペス市は、奥ノロエステの雄である、市街地には次々と板家が建てられていつたが、昭和四年變更線が開通するに及んで一段とその發展が促進された、フルタール市當地が今日のグワラペス市に躍進する迄の發展經路を年度別に回顧すれば

昭和五年、市街地最初の小學校開校

昭和六、七年、入植者の激增で驚異的な發展を遂ぐ

昭和七年、共同墓地設定

昭和八年、電話開通

昭和九年、ヴイラに昇格

昭和十年、小學校州立として認下さる、地元新聞の創刊

昭和十二年、市制施行

右の通り現在のグワラペス市はフルタール市街地の開設以後僅々數年を經ずして市制が施かれるまでに長足の進歩を遂げ、その後數年を逐つて發展の一路を辿つているのであるが、これを職業別に分類すれば次の通りである

精麥業四、仲買商十一、旅館四、藥局三、裁縫學校二、家具商二、洋服什立業四、雜貨商十四、呉服商二、寫眞業三、時計店二、洗染業四、バール十三、理髮業七、靴商三、石材工業一、薪炭業一、バザール五（以上八十五軒、殘余は農業）

（寫眞說明）

向つて右、目下内部の設備を急ぎつつあるグワラペス市サンタ カーザの外觀中央、近代的都市美を誇る市内プラッサノッサ・セニヨーラ・コンセイソン、左端、グワラペス市ラジオ放送局

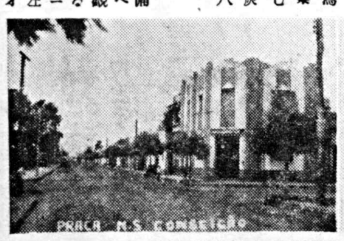

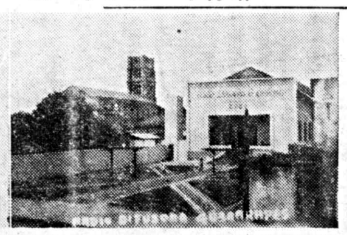

都はかくして開ける
グワラペス市の躍進的發展

グワラペス市は、奥ノロエステの雄和の初年にかけ、現在のグワラペス市を中心とする廿二キロの地点に橫わる新興都市であり、聖州中これ程迄急速に發展した都會は恐らくないであらう、アラサツーバ市より乘合自動車に乘れば約一時間で到達する、交通の便もよく開けている、大正の末期より昭和の初年にかけ、現在のグワラペス市を中心とする廿二キロの地点に橫わる新興都市であり、聖州中これ程迄急速に發展した都會は恐らくないであらう、アラサツーバ市より乘合自動車に乘れば約一時間で到達する、交通の便もよく開けている、大正の末期より昭和の初年にかけ、現在のグワラペス市を中心とする廿二キロの地点に橫わる新興都市であり、聖州中これ程迄急速に發展した都會は恐らくないであらう、アラサツーバ市より乘合自動車に乘れば約一時間で到達する、交通の便もよく開け

ラペス市をその一驛として指定すると同時に、地主大正の末期より昭和の初年にかけ、現在のグワラペス市を中心とする廿二キロの地点に橫わる新興都市であり、聖州中これ程迄急速に發展した都會は恐らくないであらう、アラサツーバ市より乘合自動車に乘れば約一時間で到達する、交通の便もよく開け

れがそもそも現在のグワラペス市の誕生日なのである、市街地には次々と板家が建てられていつたが、昭和四年變更線が開通するに及んで一段とその發展が促進された、フルタール市當地が今日のグワラペス市に躍進する迄の發展經路を年度別に回顧すれば

昭和五年、市街地最初の小學校開校

昭和六、七年、入植者の激增で驚異的な發展を遂ぐ

昭和七年、共同墓地設定

昭和八年、電話開通

昭和九年、ヴイラに昇格

昭和十年、小學校州立として認下さる、地元新聞の創刊

昭和十二年、市制施行

右の通り現在のグワラペス市はフルタール市街地の開設以後僅々數年を經ずして市制が施かれるまでに長足の進歩を遂げ、その後數年を逐つて發展の一路を辿つているのであるが、これを職業別に分類すれば次の通りである

精麥業四、仲買商十一、旅館四、藥局三、裁縫學校二、家具商二、洋服什立業四、雜貨商十四、呉服商二、寫眞業三、時計店二、洗染業四、バール十三、理髮業七、靴商三、石材工業一、薪炭業一、バザール五（以上八十五軒、殘余は農業）

（寫眞說明）

向つて右、目下内部の設備を急ぎつつあるグワラペス市サンタ カーザの外觀中央、近代的都市美を誇る市内プラッサノッサ・セニヨーラ・コンセイソン、左端、グワラペス市ラジオ放送局

人事消息

須山梅次郎氏移轉

多年リンス驛アリアンサ第三區にいた須山梅次郎氏は、先頃リンス市ヴイラ・サンフランシスコ（飛行場裏）コルゴ・イララにコーヒー園を買受け移轉、去る十二月三日多數友人知己を招待し移轉披露宴を催した

中西一家慰靈碑建つ
追憶の涙も新た、盛大な除幕式を極めた

マルチノポリス慘劇の犧牲者

ソロ線マルチノポリス驛内ガツショ植民地に於て、昨年一家五人が兇刃に斃れた血の慘劇は當時いち早く本紙に詳報した處であるが、悲劇の犧牲者中西健三氏一家に對する附近在住邦人の同情は翕然として集り庄山日會長、久保田正雄、宮本綾彦諸氏並に青年團等の盡力により亘つて同情を求めた結果慰靈碑の建立となり、去る十一月二十五日地元及附近各聯有志參列、嚴肅裡に盛大なる除幕式を擧行した式は午後一時開始、庄山一次郎日會長の挨拶、東方遙拜、戰歿將士に默禱、勤行讀經の後、庄山日會長、岩本一郎ブルデンテ聯合日會長、今吉駐在代表今井義光、マツシヤード代表安藤美三、インデアナ代表東野喜太郎、マルチノポリス青年代表久嶋德市諸氏の祭文奉讀あり、參列者一同哀悼の意を捧げて除幕式を終つたが、マルチノポリス墓地に建つたこの慰靈碑は不幸なる横死を遂げた中西一家の靈を慰めると共に、美しき同胞愛の象徴の一つとして永遠に殘るであらう

（寫眞說明）向つて右、開拓先驅者慰靈祭の夕を催すこととなり、豫定の年中行事も大過なく完了したので多端なりし一年を送る當日は午後八時より開演前觸れにも拘泥に會場ラスコット大倉庫は、立錐の余地なき程滿員、定刻總會長起つて、挨拶の後、續いて開幕數々の出し物は何れも大好評、觀衆一同久しぶりの日本情緒を滿喫し近來にない盛況裡に、夜半に及んで散會した

定期總會
エストラーダ・ドイス植民地青年會

バ延長線アダマンチーナ驛エストラーダ・ドイス植民地青年會では、去る十一月十七日定期總會を開き、事業報告、會計報告の後、役員改選を行い、左記の諸氏の選擧を終つた

顧問 小野原壽万吉
丸林 網藏
賛助會員 鳥居 利通
會長 小野原 岩雄
文藝部 桑原 和之
副會長 鳥居 勇雄
會計 藤田 繁昌
運動部 佐藤 登志雄
作業衛生 小野原 壽世
女子青年發足（去る十七日）
顧問 藤田トセ 佐藤
會長 鳥居 綠
副會長 長橋 順子
會計 植田 ミサエ
文藝部 鳥居 露子
運動部 藤田 節子

會と催
ロンドリーナ市見眞學寮學藝會

ロンドリーナ市見眞學寮では、來る廿三日、皇太子殿下の御誕生日というお芽出度い日を卜し、開學廿餘年の記念事業として、學藝會を催すことになつた

ロンドリーナ市教育研究會

ロンドリーナ市教育研究會は、同市日會學務委員の肝いりで去る九月十七日結成された教員を中心とする團体であるが、會長に中村顯之、幹事に桑原亮一の両氏を互選し、毎月第三日曜日に會合して眞摯な研究を行つている、去る十一月十九日には汎ロンドリーナ全教員を網羅する研究會を催し兒童教育に關する討議を行つたが、非常に有益な會合であつた

結婚

……バ線リノポリス町 東植民地の上田三郎君は、金川悟逝にオクルス市德永一人両夫妻の媒酌により、中間恰氏三女富子さんと、去る十一月二十五日目出度結婚披露宴を催した

誤植訂正

去る四日本紙二面に「アンドラデーナ支部主催第一回雄辯大會」見出しの下に揭載（二ケ所にっせる井上審査委員長は「上井審査委員長」の誤植、又下段の井上一夫、井上清章も「上井」の誤植に付訂正す

◇

十一月廿日發行の本紙三面、ジュキア線商武館道場開き記事中、道場主瑞慶覽長正三段」とあるは二段の誤に付訂正します

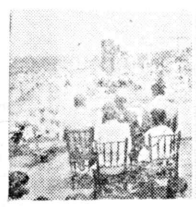

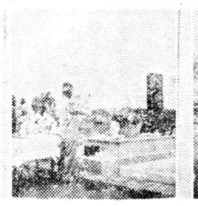

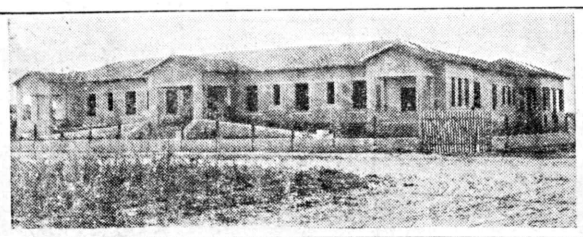

希望の朝あけ

在外事務所々員遂に來聖
〝總ては白紙、熱意で行く〟
數々の抱負を語る野崎所長

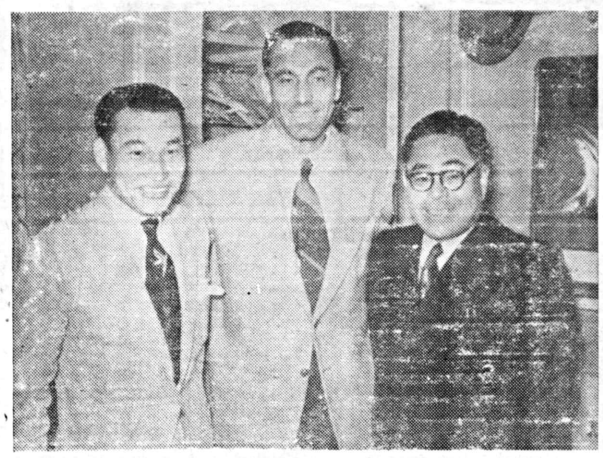

首都リオ市並に聖市の二カ所に開設されることになつた日本政府在外事務所々員一行五名は十一月十五日日本出發、途中暫く米國に滯在し、ニューヨークより海路をとり米旅客船アルゼンチーナ號の客となつて去る十三日無事リオ市に上陸した、一行は直ちにアムバツサダー・ホテルに投宿し悠つくりと旅の疲れを癒した上、翌十四日は打つけてイタマラチー宮（外務省）を訪問、正式に着任の挨拶を述べた

リオ在外事務所々長原鑒一、員上野毅夫、安部正康の三氏はそのままリオに殘り聖市在の事務所を擔當する所長野崎正勝、所員和田規短男の兩氏は翌日再びアルゼンチーナ號に乘船、翌朝午前八時サントスに到着した

因に今回着任の五氏は何れも戰前伯國に駐在したことのある外務省畑の人々で、備品にも堪能、從つて伯國事情にも詳しい適任者揃いである

（寫眞は船室内でパヂリヤ大尉と歡談の一刻）

平和の芽はここに

在外事務所の性格
日伯兩國貿易促進が第一
外交は擔當しない

先を爭つて船内に殺到したのは記者團であつた

キヤビン襲撃

記者連を制する門番役になつてしよつた　野崎さんが漸つとズボンを穿き終つた頃、人波を掻きわけながら飛んで來たのがパヂリヤ州体育局長　双　から駈けよつてお互に肩を抱きながら固い握手を交す感激の一瞬そこへ和田氏も歸つて來た野崎　和田　パヂリヤ三氏の間に一しきり歡談の花が咲く所を本紙寫眞班がパチリ、やがて　同はサロンに移り　野崎氏を圍み伯字紙並に邦字紙記者の綜合インタービューがわれた（以下野崎氏談）

在外事務所の開設は　日本政府と伯國聯邦政府並にサンパウロ州政府との諒解によつて今回實現の運びとなつたものでありますが、實際上の仕事を始めるには先ず第一事務所を見つけなければならず　それに事前に州政府と種々打合せの必要もあるので　今日明日といふ譯には參りませんが　何れにしても在外事務所の目的とするところは日伯兩國間の貿易を回復しこれを促進するにあるのです　外交方面の折衝は講和會議の行われない今日、スエーデン領事館が擔當していますので私共にはその權限はない

日本の躍進は
貿易に期待

終戰後五カ年、日本の現狀はひたすら諸外國との貿易を振興することによつて國家の經濟力を强化するよう懸命の努力が拂われております、終戰當時は所謂コンフゾンに原因する或程度の混乱を生じたことも事實ですが五年を經過した今日ではグット落つきを取返しいます、舊來の陋習は打破され、招かれざる怪客として邪魔にされる十七日（日曜）午前八時からピニエイロス區の本部に聚合、通計三百六十四年間を獄舎に過さねばならぬ勘定となつている

◆

八コントスの金をピンシヨに投げた、當らない、空日また四コントス賭けたところ今度は當つた、愛取に行つたらバンケイロの方で云係りをつけて拂つてくれぬ、かと云つて元々御法度のピンショのこと、恐れ乍らと訴えるわけにも行かぬ、まゝよ當るまで皆張つちまえというので、公金百九十八コントスを惜しげもなく摺つてしまつた勇ましい伯人がいる　聖州金属工業從業員シンデカットの會計さんである

◆

セーロ・デ・エヴカソンは現在一クルゼイロであるが、來年からは一クルゼイロ五〇センターヴオス貼らねばならぬことになつた

◆

管てラムビオンの一味であつた通稱ミネイリーニョと呼ぶ兇惡犯人がボツボツ聖市で捕まり、聖市に護送されて來た、主として奥地のこれまで各國で受けた判決に忠實に服役するとせば、通計三百六十四年間を獄舎に過さねばならぬ勘定となつている

◆

黒川イサ女史ピアノ演奏會開催をめぐるイザコザに關聯し　身の潔白を主張した伊藤宮子という御婦人の釋明書が去る十五日發行の日毎紙に載つている、問題の親子ピアニスタとは私達でございますと名乗をあげた點、まことに以て勇ましい限りだが、足曳の山島のターヴューがわれた（以下野崎氏談）

在外事務所の開設は　日本政府と伯國聯邦政府並にサンパウロ州政府との諒解によつて今回實現の運びとなつたものでありますが、實際上の仕事を始めるには先ず第一事務所を見つけなければならず　それに事前に州政府と種々打合せの必要もあるので　今日明日といふ譯には參りませんが　何れにしても在外事務所の目的とするところは日伯兩國間の貿易を回復しこれを促進するにあるのです　外交方面の折衝は講和會議の行われない今日、スエーデン領事館が擔當していますので私共にはその權限はない

日本の躍進は
貿易に期待

終戰後五カ年、日本の現狀はひたすら諸外國との貿易を振興することによつて國家の經濟力を强化するよう懸命の努力が拂われております、終戰當時は所謂コンフゾンに原因する或程度の混乱を生じたことも事實ですが五年を經過した今日ではグット落つきを取返しいます、舊來の陋習は打破され、招かれざる怪客として邪魔にされる

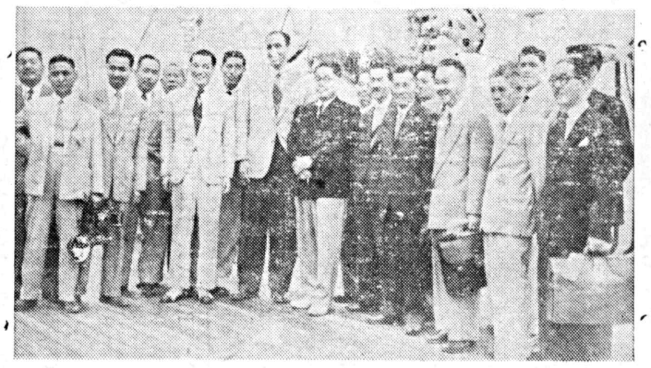

影撮念記のとの他其團者記の迎出で板甲上丸ナーチンセンアル

日本の現狀

赤化勢力の進出防止に
友邦諸國と協力

「朝鮮動亂の日本にもたらす影響は」との各紙記者の質問に對し野崎氏は次の如く答えた

私共は日本を出て以來既にケ月以上になりその後の詳細に亙る情報を入手していませんので、何とも申上げることが出來ません、が日本が常に友邦諸國と協力して赤化勢力の進出防止に協力していることに間違ひありません

朝鮮動乱

問題の事件問題の人
手品の種を明かされた
加藤拓次の正体
在外事務所員を騙し一儲け企らむ

ロロニア平和を乘す不德漢として日本新聞社を賣りつけたりの加藤拓治の名前は餘りにも有名である、彼は嘗て勳章を餌きそれによつて訪日した、卒る所で大コンゴーニヤス空港にしろサントス港にしろ日本から名士が來るとか或は大商社代表が着くとかいつた場合、彼は必ず風の如く立現はれ、招かれざる怪客として席をとつていた

午後九時、晩餐を終えて一同が宿舍のアンバサドル・ホテルに引揚げようとした際である、食堂一樂の出口で原氏を捕えた加藤はサンパウロ新聞特派記者だと僞稱し、豫め言葉巧に抱き込んでおいたリオ市アテ新聞寫眞班金井アレシャンドレと共に隠單なインターヴイウをとり、金井氏を列して寫眞を撮らせている、これを見た白土氏が秘かに野崎氏に注意を與えたが余りの手の以外さに野崎所自身狐につまゝれた面持で、實際のところ半信半疑であつたらしい、越えて十四日ソ〳〵と妻をくらませたが

その手に乘らぬ

朝鮮動乱

赤化勢力の進出防止に
友邦諸國と協力

「朝鮮動乱の日本にもたらす影響は」との各紙記者の質問に對し野崎氏は次の如く答えた

私共は日本を出て以來既にケ月以上になりその後の詳細に亙る情報を入手していませんので、何とも申上げることが出來ません、が日本が常に友邦諸國と協力して赤化勢力の進出防止に協力していることに間違ひありません

結婚

ゼツリーナ市カーザ・コンフーアンサ中村健樹氏舍弟白樹君（二一）は、サンタアメリカ植民地、山誠キ氏長女道子（二三）さんと十二月三日結婚式を擧げ、引續き披露の宴を張つたが、媒酌人は岡地の田所兼哭、リンス市武田鳥朝の兩氏であつた

興行界

ブラジアン商事映畫部提供

遙かなり母の國（大映作品）

主演　雪洲、山田五十鈴、京マチ子

年末興行として來る廿三日より卅一日迄聖ノ劇場上映

◇　◇　◇

日伯興行社提供

母三人（大映作品）

主演　水戸光子、入江たか子、三益愛子、夏川大二郎

お正月興行として一月一日より七日迄、聖ノ劇場上映

江商株式會社重役
綿野安一氏來聖

日本で繊維工業會社といへば大阪に本社を構え、東京及び其の他に支店を設けて手廣く海外輸出貿易を營む「江商株式會社」を聯想せざるを得ないほど有名な會社であるが、同會社の專務綿野安一氏は十五年振りで再び中、南米視察の途上去る十五日ブエノスより空路來聖五日間視察に費し本二十日コンゴーニヤス空港出發北米に至り桑港經由、年の暮卅一日に日本へ歸着の豫定である、愈々貿易開始の上は伯國から綿花輸入のバーター式で輸出入貿易を盛んに營む計畫だと

祖國が希ふもの
コロニアの正しき總親和

日本が在伯同胞に期待するものは決して物質的援助だけではなく、これにも增してコロニア一圓の祖國に對する精神的援助を願つているのです、それにはコロニアが渾然一体となつて歡かねばなりません何れにしても私としてはコロニアの相剋問題には全然白紙の態度で臨み、ただ誠心誠意を披瀝してぶつつかつて行きたいと思います、どうかコロニアの皆樣も、私達を昔のように役人扱いせず、皆樣の公僕として充分に使つていただきたい（以上が聖市在外事務所々長野崎正勝氏談の大要であるが、同氏の補佐役和田所員も亦時局問題に限り豫備知識を持たないから〝野崎所長同樣白紙の態度で臨みたいと云つている）

時局問題

互に誓ふもの
〝當分は不偏不黨で〟
野崎、和田兩氏本社來訪

流石はインチキを生業とする加藤、この位の事で驚くような小心者ではない、圖々しくもアルゼンチーナ號がリオを出帆した際、野崎和田兩氏の後を追い全船にもぐり込んでサントス迄來ている　要するに加藤今回の行動は日本政府リオ在外事務所々長原鑒氏と同列の寫眞を撮ることが唯一の目的であり、これを種に再び場カを巡つて一稼ぎやろうとの魂膽であつたことは斷然疑を挿む余地がない、地方在住者は呉々も警戒し同人と好策に陷らぬよう注意を拂うことが肝要であろう

步一第朗明

サンパウロ在外事務所々長野崎正勝、所員和田規短夫兩氏は、原鑒氏以下リオ駐在の一行とわかれ米船アルゼンチーナ號で去る十五日サントス着、サントス市在住人有志の歡迎會に臨んだ上、自動車で新裝成つたアンシエツタ街道とセーラの絶景を賞しつつ來聖　リーデル・ホテルに旅裝を解き、當分の間同ホテルを根城に事務所開設その他今後の工作を施すこととなつた

去る十八日正午、野崎、和田兩氏は各新聞社歷訪の上、サントスに於ける日本人會主催の歡迎會に臨んだ

末廣ホテル

聖市マウアー街二四八

NOTICIAS DO BRASIL

Diretor Responsável SANEMI HARADA — Diretor Adminis. e Proprietário SEISAKU KUROISHI

Fundado em 1917 — Redação, Administração e Oficina: Rua Heliotropos, 127 — Caixa Postal, 3148 — São Paulo — N.º 3.073

ANO XXXIII — SÃO PAULO, Quarta Feira 20 DE DEZEMBRO DE 1950 — Circula às Segundas, Quartas e Sextas

卒業式＝十二月廿一日午後一時より
式後生徒の余興大會あり
授業開始＝一月十一日より
日伯裁縫女學校
PUA CASTRO ALVES, 301
Tel. 7-7710
SÃO PAULO

クストレイラ
見習數名急募
十四、五才より廿才迄の女
菊池製帽所
Av. Jabaquara, 314

呂
都合にお住いの方は迷はず古くて試驗濟みの當店製に限ります
鳳 駒鷄ブリキ店
聖市シニンブ街二一二
電話 六・三二九八

帳簿整理 — 營業手段
土橋會計事務所
電話 2-7456
R. Barão de Paranapiacaba, 25, 5.o and. s/5 S. Paulo

Clinica Dentaria Popular
Rua Santa Catarina 496 - 2.º andar
LONDRINA
ポプラール歯科醫院
義齒アナトミカ僅か五〇〇クルゼイロスから
美麗て堅牢な入齒を
午前八時より午後六時まで
ロンドリーナ市サンタ・カタリーナ街四九六二階
歯科醫 **福重アントニオ**

尋ね人
アララクワラ線モトツカ植民地に約五、六年前居住せし事ある人
村上定八氏
土噌委任狀の件につき住所を御知らせ下さい
ソロ線プ・ペルナルデス
稻毛恒男

RITZ HOTEL
御湯治に！
ポツソス・デ・カルダス唯一の邦人旅館
リツツ・ホテル 丸山 茂
Rua Santa Catarina, 375
Tel. 439 - P. de Caldas

お知らせ
埼玉縣人 荒井仁三郎殿に告ぐ
妻武山しる事去る十一月廿九日死亡同日午後四時バストス墓地に埋葬致し候
喪主 武山貞美
郵函 二二六

Dr. ATALIVA ALVARENGA
Hotel Martins
Curitiba Est. Paraná
民事刑事訴訟
辯護士 ドゥトール
アタリーバ・アルバレンガ
事務所 パラナ州クリチーバ市 ホテル・マルチンス
その他法律關係一切に應ず

Sanatorio Dr. SENNE
腦病治療院ドゥトール センネ
精神病神經病專門
ドトール ロレンソ・センネ
ドトール ムリロ・センネ
マリリア市サン・リオ・パルド街一一五
電話 二二九一

謹告
俳誌「詩魂」發行は印刷間に合はず明春早々新年號として發刊する事に致しましたから御了承下さい
詩魂發行所
マリリア 郵函三〇二

誌友各位

募集
洋服見習者 數名
住込にて年齢（十五才より二十才迄）の男
御希望の方は直接左記迄御來談下さい
聖市ビニェイロス區 マルチン・カラスコ街八番
電話 八＝二九六九

一針毎に精魂を傾けて仕立る赤口の男女服必ずお氣に召します
赤口洋服店
ルア・ダ・グロリア七一二
電話 六＝二八六一

CIDADE ADHEMAR
待望の住宅地月賦賣出し
シダーデ・アデマル
オニブス、市の中心地より直通交通至便
水道・電氣・電話等の設備！
右は將來急速の發展を約束されており現在月々地價沸騰しつつあり地權確實なる當住宅地を先ずもつて求められるよう！
支拂は第一回一割
殘金は五ヶ年乃至十ヶ年拂いの御相談に應じます
御希望の方は至急御來談、又は土・日曜日は 電話八＝八一二二
普通日は二、六三六七にて願います
シダーデ・アデマル日本人部總代理人
志賀宗定

至急外交員を雇いたし
一、年齢 滿十八才以上男女を問はず
二、仕事 債券の勸誘
三、條件 勸誘に對するボルセンタージを支給す 普通月三コントス內外の收入あり
四、御希望の方は左記へ直接面談を乞う
マリリア、ルア・サン・カルロス二一四
コロンビア債券會社代理人
眞保英世

東洋製菓子店
宮里清
マリリア ルア・ボンフイン一一八
贈答用、カザメント用並に其の他御注文に應じます

アメンドインの收穫には
アランカ機
チツポ ARCO 丸 型 一二〇、〇〇
〃 A トンバ型 九五、〇〇
〃 B ファコン型 五五、〇〇
鍬、及物、農具製作
▽定價ヶ進呈△
齋藤兄弟鐵工所
Rua Paes Leme, 234 - MARILIA - C.P.

全伯青年聯盟
汎パウリスタ理事會
日時 昭和二十五年十二月廿四日午前八時開會
場所 マリリア青年會館

全伯青年聯盟總會
日時 昭和二十六年一月十日午前八時開會
場所 マリリア青年會々館

全伯青年聯盟本部
マリリア青年會演藝部が本年最後に送る大ヒット
家族慰安演芸大會
一、新作喜劇 解決屋 二幕 演芸部員
一、時代悲劇 險の母 二幕 全
一、社會悲劇 涙の法廷 三幕 男女合同
一、新舞踊 太平洋行進曲 女子部總出演
一、舞踊劇 大楠公 女子部
一、マリリア小學校兒童劇 助演
一、青年會音樂部 特別出演
一、上田兒童樂園
日時 十二月二十四日五日兩日午後五時より
場所 於 プラスコツト
主催 **マリリア青年會**

MERCADO TURFISTICO
A XIMBICA
MAIS CONFORTAVEL DO CAPITAL
Rua Cantareira, 299 - 2.º and.
Tel. 3-1412 - São Paulo
皆樣の待望に應えて邦人最高峯の新裝なれる倶樂部を左記の處へ開設致しましたどうぞ御來遊下さい
シンビッカ倶樂部
麻雀、花札 トランプ、オイチョカブ
競馬、其の他
聖市ルア・カンタレイラ二九九番二階
電話 三＝一四一二
豊吉、春田
倶樂部に働く方數名募集

お正月餅
例年の通り多少に拘らず御用命の程を！
正月用品も豊富に取揃えています
西中商店
聖市ルア・コンセレイロ・フルタード〇二三
電話 二＝八三八三

CASAS PERNAMBUCANAS
お正月の贈物に——
初春の御支度に——
呉服類一切
▽絶對信用の出來る品質に嶄新な柄合——どなたにもお氣に召すものを由程取揃へて居ります
▽當店は中間業者の手を經ず工場より直接皆樣へお買上げを願つて居りますので値段の低廉は品質同樣絶体他の追從を許しません
實用的な贈物のお買上げには絶對安心して買へる店
カーザス ペルナンブカーナス

年末年始謝恩大賣出し
シネマ「母三人」無料入場券進呈
十二月十一日より正月六日まで夜九時迄營業
右期間內は御買上げ百ミル毎に招待券一枚
五十ミル毎に半額券進呈いたします
◎レコード、蓄音機を 買うなら！
◎書籍、雜誌を 買うなら！
◎事務、學用品を 買うなら！
◎娯樂、運動具を 買うなら！
◎プレゼンテ用品を 買うなら！
良い、安い、買いよい……
おまけにシネマ・コンビツテがもらえる
宮本書店
本支店小賣部へ
本店 聖市ルア・カルデアル・アルコヴエルデ二、三七三
支店 聖市ルア・バロン・デ・ゾブラット一七
電話 三＝一三九二

Guerra a SAUVA!...
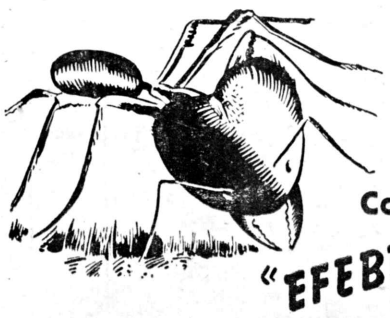
Com "EFEBECE"
Formicida e Extintor AUTOMÁTICO

最も簡單、經濟的、完全然も自動的に殺蟻する
火事と中毒の恐れ無い強力殺蟻器
破魔商會
Rua Cantareira, 656
Caixa Posta, 1817
Tel. 3-9654
São Paulo

マナー肥料株式會社
聖市リベロ・バダロー街三〇六番 電話 三＝二二九三 郵函 六三四八

MANAH-5
5-10-8
特製バタタ用肥料
MANAH
ALIMENTO DA PLANTA
50 Kg BRUTOS
MANAH S.A.
COMÉRCIO E INDÚSTRIA DE ADUBOS E RAÇÕES
Rua Libero Badaró 306 - C. P. 6348 - S. Paulo
AGAR