TRI-SEMANAL No. 3010 São Paulo, 7 de Julho de 1950

NOTICIAS DO BRASIL

Redação e Administração - Rua Heliotropos, 127 - Caixa 3148

伯剌西爾時報

發行所 伯剌西爾時報社
電話 エリオトロポス局二七
郵便 三一四八
社長 岡石清彦
定期購読料 月、水、金發行 一ケ年二百四十ミルレース 半ケ年一百二十ミルレース 一部二ミルレース

階級平等の亞國政策に共鳴
伯國民全体の福祉のために
大統領となり善政施きたい
ゼツリオ氏、亞國記者に抱負語る

【プエノス五日UP】ペロン派機關紙「ラ・エポカ」は國紙特派員ルイス・ブランキエルと前伯國大統領候補であるゼツリオ・ヴアルガスト院議員の會見を紙上に記載しているが、ヴアルガス氏は色々のことを話した中で次のような言明を亞國記者に行つた

余は悲觀せず怡然として神の加護によつてすべての者の幸福のために政治を執りたいと願つている、余の標榜は高貴なる將軍エンリケ・ペロン亞國大統領と同じく「貧者をより以上貧せしめず富者をより以上富ましめない」という社會政策と一致するものである、國民の希望は我らの指導を意味するものに他ならない、國民發憤の福祉を願う所故に我らは政治的闘爭に導かれるのである、ブラジル勞働界のお蔭をかぶる余の唯一の希望は、ブラジルの福祉である余の生活を平和擁護のため我が祖國ブラジルのため、將又アメリカ、世界のために職に任することである（寫眞は前伯國大統領ゼツリオ・ヴアルガス氏）

余は平和の贊同者
共産主義など消滅
ペロン大統領、米記者と會見談

【ブエノス二日HR】ペンアメリカン・エアウエイズの招聘によりブエノスを訪問した多數の米國新聞記者はペロン大統領及エヴア夫人と會見したが、その際ペロン大統領は

「余は平和の贊同者であるが共産主義による平和には贊意を表しない」

と言明した、曰く亞國には共産主義の脅威はない、それはマルクス主義がペロン主義によつて打倒されたからであつて、亞國民の生活狀態が向上したから殆ど共産主義は消滅したと述べた、ペロン大統領とエヴア夫人はその現政府によつて行はれた數多の社會事業について語り終に文官者が殆ど滅つた事實を强調、現在八%という少率の文官者が勞働の爲に雇人が從業員を義務的に教育する法令により、今年中に左の文官者は一人殘らず無くなるであろうと語つた、言論の自由に關して記者團から質問されたのに對し、ペロン大統領は他の國同樣にアルゼンチンにも多くの自由がある、亞國の數多い大新聞は反政府的であり、況も米國におけると國樣である、然しそれにも拘らずルマン大統領は再選されたではないかと述べ、最後に亞國は每年約十四万トンの新聞用紙を輸入しドルで支拂つていると言明した

後進國の地域開發
援助案を採擇
米上院外交委員會で

【ワシントン】米上院外交委員會は過般、四千五百万ドルによる後進地域開發援助計畫法案を採擇した、この援助計畫もつた終了することとなつており、この援助計畫のもとに結ばれた各種契約は一九五二年六月三十日まで有効とする旨規定されているなおこの法案からは米實は一九五五年六月三十日を

ボルト・リコに
人民政府創設
ツ大統領法案に署名

【華府二日UP】ツルマン大統領はボルト・リコに人民政府を創設する法案に署名した

パキスタンを見る（中）
活氣に滿つ新興國
日本の技術と商品を待望

氣候と水にめぐまれたパキスタンは混亂期といえども國民の食糧にこと缺かなかつた、戰後の食糧、原料不足の世界にあつて綿花、ジュート、小麥、皮革などの農畜産物の輸出は重要の消費資輸入を容易にしに十數名がいるそうだが、二階に閉じこもつて食堂には顧を出さない、昨年夏秋からは日本の業者も入れ代り立ち代りやつてきた、今でも十數名が殘つている、日本の製造品とパキスタンの原料品、食料との交易は彼我ともに有利で、もつとも發展性のある關係といえようそれにパキスタン就日本に對する感情も惡くないホテルのボーイは「日本の綿布が入るようになつてからシャツが安く買えるようになりました、もつとどん〳〵入つてくれば助かります」と喜んでいたが、これは市民の僞わらざる言葉であろう昨年來パキスタンは日本の綿布をよく買つてくれた、約一億ルピーも買つたという、それに對して日本は綿花と黃麻などわずかに二千万ルピーなどしか買わなかつたというのであまりの片貿易にパキスタン政府も最近は日本が貿易協定の主旨に反しているというので、日本商品に對して輸入許可證を下ろさなくなつた、日本側ではどんな事情があつたかは知らないがこの日本品に好意をもつている國、英聯邦各國に率先して日本通商事務團設置に應じてくれたパキスタン、この有望な輸出市場であり、日本の技術と投資を求めているパキスタンに對して日本國民はもつと關心を拂つていゝはずである

それは經濟上ばかりではない、パキスタンは今や東南アジアから地中海に達する一連の回教徒諸國群にあつて指導的地位を占めようとしているのだ

増進につとめるのも當然で、英米側はもとよりソ聯、チエコ、ポーランドなど「鐵のカーテン」内の國からの經濟使節團、通商代表などがやつて來た記者のいるベレス・ド・テルにもソ聯の通商代表

Livraria Miyamoto C.P. 1050 São Paulo
書籍・雜誌レコード・敎科書事務用品は
宮本書店
本店聖市 ピネイロス
支店聖市パラジッシュにも

ラテン・アメリカの
反共同盟結成
ボリビヤ提案に關心

【キトー三日AFP】エクワドル外相ポンセ氏はボリビアの提案たるラテン・アメリカの反共同盟結成案にエクワドルは非常に關心を有するものである、と新聞界に言明した、同外相は更にリオ條約に言及、エクワドルはこの前の會議にリオ條約の本文が提出されなかつたので未だ承認するに至つていないが、リオ條約は本年末までに批准される樣必要な措置を講ずる旨公表した

【リマ三日AFP】ペルー外務省はリオ條約を未だ批准していないが、ペルー政府は同條約の主旨とする國際協和の政策に贊同するものであると本日公式宣言書を發表した

大使館付武官は
共産党の手先
墨國、對ソ警戒準備

【メキシコ市三日UP】メキシコ勞働地方聯盟はメキシコのロシア、チエコ、ポーランド各國大使館付武官が共産黨の手先であると摘發し、各國の反共措置を强化し且又赤き恐威を阻止する一方策として反共國派遣審議會の創設を提案した

クイユ内閣不信任
組閣二日で總辭職
佛政界に再び深刻な危機

【パリ三日AFP】急進社會黨指導者アルノー・クイユ氏の佛新内閣を組織した旨公表された、ローベル・シューマン前外相が再びクイユ内閣の外相として留任したので、佛國對外政策は變更されぬものと觀測されている

【パリ三日AFP】二日前に右翼派を以て組織されたクイユ佛内閣は、本日國會で信任を問うた處共産黨、社會黨、極右三派の反對に遭い、三三四票對二二一票を以て不信任となつた、結果組閣して二日後總辭職を執行した、ネリオ大統領はクイユ内閣の外相辭表を受理したので、再び佛政界は一つは深刻な危機に直面するに至つた

コミンフォルム
軍事主腦會議
ブダペストで開催か

【ロンドン】アテネ・テレグラフ紙のウイーン電によれば、目下ブダペストでソ聯を始めとするコミンホルム諸國の軍事主腦部による重大な會議が開會中であるといわれる、この會議はハンガリーへソ聯軍が始めて侵入した記念日に當て行はれたものゝ、出席者は主として各國々防相および軍事顧問で、ソ聯代表はオーストリアのソ聯高等辨務官兼最高軍司令官スヴエドフ將軍で、最近コミンフオルム諸國の軍事計畫調整をかさねているタダロシーフ元帥も出席しているといわれる

CASA GHDINI
パウリスタ線最大の寶石店
寶石類各種、時計
高級香水、水晶、
磁器、銀製品、
蓄音機、ラジオ、
日本レコード
時計修繕工場
マリリア市ブルデンテ・ヴィラ
イス街一八
カーザ・グジー

ORGANIZAÇÃO SHIMURA DE IMOVEIS
RUA MERCURIO 61, 4 and 5
不動產の賣買は……信用ある
當所を御利用下さい
事商產動不村志

產婦人科
外科專門
小兒科・內科（特種射治療）
ドクトール
エ・サンターナ
デ・アルメイダ
リンス市
サオブラシコ廣五五二
電話六七

寶石商
カーザ・カストロ
飾品は約三十年以前より
日本人諸賢の信用と好評
を蒙いて居ります

Electra O MELHOR RELOGIO SUISSO
Casa Joalharia Castro
Rua 15 de Novembro, 25
S. Paulo

SOCIEDADE IMOBILIARIA NOROESTE DO PARANÁ LTDA.
MATRIZ: AVENIDA D. PEDRO II, PRESIDENTE WENCESLAU E. F. S. — AGENCIA: RUA SÃO BENTO, 290 - 3.° and. sala 11 - Tel. 3 2561 - SÃO PAULO

珈琲地帶賣出し

地主＝北西パラナ土地會社
前地主は州銀領アデマール氏並に當會社々長にしてプ・ダエンセスラウ市長たるエニオ・ペピーノ氏、パラナ州政府等であり、地權その他に關しては絶對に御心配ありません
面積＝四万アルケーレス
初回発出分一万アルケーレスは既に測量濟みであります
地勢＝標高五五〇乃至七〇〇メートル
緩慢な波狀地で山坂がありません
適作物＝低地帶 米作、マタタ作、オルテロン栽培等に好適
高地帶 珈琲作に最適（州政府農務局より百パーセント珈琲適地として認証濟み）
地價＝低地帶 二、五〇〇乃至三、〇〇〇クルゼイロス
高地帶 三、五〇〇クルゼイロス
支拂條件＝賣買契約と全時に五割拂込、殘額は三乃至四ケ年々賦無利子とす
位置交通＝マンダグワリー郡内、マリンガ市より六十キロ、プ・ダエンセスラウ市より百二十キロの地点に始まり、マリンガ市より中央市街地までオニブスが通つております
中央市街地＝シダーデ・テーラ・リツカと稱し、面積二百アルケーレスの近代的文化都市の建設が目論まれ、目下各般の工事進捗中、年内には水道電燈設備工事も完成の予定で、既に旅館、日用品店、使用人住宅等が建つております
備考＝當會社は大資本の下に知名の士を株主とし、模範的大農村と最新式文化大都市の建設を目的としておりますので、農耕地の一地區十アルケーレス以上は鐵道線を切開いてお渡し致します、市街地ダッタも亦水道電燈を設備して各購入者にお渡し致します
賣渡し開始後一ケ月余で既に數千城が賣約済となつており、遠からず地價の引上げが予想されますので、御希望者は大至急御申込みを願います

北西パラナ土地會社
サンパウロ代理店
ジヨン・ジユンケイラ
青木新次郎
指定外交員
古賀勝
聖市サン・ベント街二九〇番三階十一號室
電話 三＝二五六一

◉地方代理人募集（一地方一名限り）

日語修得に燃ゆる第二世と雄辯大會

アルト・イリス青年會主催

パウリスタ延長線アルト・イリス青年會主催、第一回雄辯大會は去る十四日同地シネマ館に於て盛々しく開催された

參加辯士サンシモン、アトランサーダ、アルトイリスの三青年會、外にエスプラナーダ女子青年は夫々道泰藏氏に引率され參列、午前九時高崎辰次氏閉會の下に、皇居遙拜、戰歿將士の靈に對し默禱を捧げ會長村山あき雄氏開會の辭來賓宮本龜之進、中川丑之助、橘合田、北野、佐々木諸氏の祝辭や激勵の辭あり、直に辯論戰は展開された

今回の大會目的は會員が殆んど第二世であり、日本語の修得と達にある爲め、審査しても等級を定めず、因來得るだけ會員を壇上に立たせ自分の意志を充分に發表せしめ、將來海外生れの日本人として恥しからぬ体面を保つにあつた、幸い三十余名の農村男女青年部、鉄始一貫卒常研究と實直な体驗と實踐とに鍛え上げた思想を信念と遺憾なく吐露し、實に清新潑剌の氣魄を横溢して第二世として見事な成績を擧げた事は大なる收穫であつた

午後四時閉會を終り、講評あり村山會長より參加賞授與あり閉會を宣し散會した

因に出場戰士は左の通りサンシモン青年會（永住を自殺せよ（飯田德光））（植民地繁榮の爲に（山本稔））（屬の日本精神に生きよ（穴澤孝一））○貧乏何物ぞ（松崎滿夫）○實力とは何物ぞ（坂本正則）○二世の努力（平田義一）○成功せる日の私（平島ツタエ）○兎と龜（村山千惠子）○私の生活（宮城慶子）○一時間の慮考（矢野節子）○女性の進む道（宮城節子）○教育の力（村山留美子）○美しき哉人情（矢野春美）○女性の叫び（平島良子）

國際癌病會議

【リオ廿一アデプレス】來る七月十五日より廿二日まで伯國のソルボンヌにおいて第五回癌病撲滅國際會議が開かれることに決つた、ブラジルはこの極めて病魔に特に大きな關心を有しているので、伯國は夙々たる斯界の權威者を代表として佛蘭へ派遣することとなつている

聖州東北農事研究會の誕生を見る

聖州のモヂアナ線といえば循ち珈琲園地帶として曾て夥かな實所有地を切り賣りする傾向がある今日、この肥沃にして交通の便よく生産物の輸送簡易低廉なる、元來全地帶は伯國でも有數る地帶を、邦人農家により組織的農業を經營する時は、その地方の農業は再び振興すること明白珈琲樹を更植する者が出てらみである

村農つ立に機轉

全地方のオルランヂア郡　在アグード耕地は五千アルケーレスの土地を有し、耕主のドットール・ジュンケイラ・ネット氏は非常なる農業熱心家で、珈琲栽培ばかりでなく多數の各國人へ借地や歩合作をやつて居り、本年既も約六百アルケーレスの棉作を開始その傍ら、來作に着手異的好成績を擧げているがこの度ドットール・ジュンケイラ氏の唱導により、去る六月廿五日リベロン・プレート市の早川ホテルに於て、モヂアナ農線は勿論パレットス方面、その他の代表約八十名集合の上、ドットール・フランシスコ・ジュンケイラ・ネット氏を會長とする聖州東北農事研究會が結成された

席上ドットール・ジュンケイラ・ネット氏は耕地内の借地農や、歩合作者の競作會を催し過日その成績が發表された、來作に於ては日本人の岡野建氏が一等に推選された、同氏はアグーア・シブロ氏の二百八俵で、夫々賞品を贈與された次に棉作については收穫完了次第七月中に發表される十八日開催、參加チームは新興、トレス・ボンテ、福和、イピランガの四球團で、技力伯仲の結果、新興トレス・ボンテ、福和が同率となり、後日決戰に新興福和の不出場で、トレス・ボンテがいう勝盃を授與された

野球と相撲

北部パウンの理想鄉イピランガ植民地、イピランガ愛國青年會主催野球戰が、去る十八日開催、參加チームは新興、トレス・ボンテ、福和、イピランガの四球團で、技力伯仲の結果、新興トレス・ボンテ、福和が同率となり、後日決戰に新興福和の不出場で、トレス・ボンテがいう勝盃を授與された

新鋭各地に雲の如し

全伯大撰相撲を迫る會

紙上に四十八の手圖解を介紹

聲の讀者へ

パ紙へ一言

日係候補者を支持して

七月二日付パウリスタ紙「聲」欄に「日系候補」の一文が掲載されているが、實に緣味たつぷりな影いた筆法をもつて田村、原田兩氏を酷評しているが、コロニアの一新聞として果してどんなものであらうか、お說の如く、兩氏ともになくもこの選擧戰に安閑たり得ないであらう、自ら孔明をもつて任ずる自信一つぶりな二世政治家も現はれて結構だが…」云々と何か謂はくありげな感意をもつてあつてつけた文句を掲載したことが問題し、記載問題を追想し、これを思いこれを考えれば、同紙の編集方針或るや統一なるコロニアを攪親し攪乱するが如き印象を受け、あたかも言論界のテロ的分子であると斷ぜざるを得ない

コロニアから孔明の如き人物が出現したとすれば、我々は拍手喝采大いに歡迎すべきであつて、決して皮肉な諷刺いのもの意でなく、一文が揭載されているが、遺憾ながら二世の政界を當々と公開するが如き言論は筆法をもつて田村、原田兩氏を酷評しているが、コロニアの一新聞として果してどんなものであらうか、お說の如く、兩氏ともに若輩であり「聲」欄擔當者もつて任ずる自信一つぶりの如く偉大なる人物ではないかも知れぬが、とも角も現在のコロニアに於ては政界のカベッサ・デ・ブボンメとして齊しく人々の認める人物である、然るに「サンド屋の親分氣取るなら、「ヤメロ〳〵」と下回張つた無駄な放つ言を堂々と公開することは良識ある人物の斷じて採らぬ所である

パ紙は邦字紙中の文化人知識人と自稱する人々の寄り集まりであると聞くが、先に時局認識問題に於てコロニアにとかくの非難があつたが、今また二世の政界進出に水をさすが如き言論を堂々と公開するが果してパ紙は世論を指導しコロニアの發展と繁榮に寄與せんとする理想と貧拘ありや否や先月もパ紙は一コロニアの選擧戰に安閑たり得ないであらう、自ら孔明をもつて任ずる自信一つぶりな二世政治家も現はれて結構だが…」云々と何か謂はくありげな感意をもつてあつてつけた文句を掲載したことが問題し、記載問題を追想し、これを思いこれを考えれば、同紙の編集方針或るや統一なるコロニアを攪親し攪乱するが如き印象を受け、あたかも言論界のテロ的分子であると斷ぜざるを得ない

コロニアから孔明の如き人物が出現したとすれば、我々は拍手喝采大いに歡迎すべきであつて、決して皮肉な諷刺いのもの意でなく、一文が揭載されているが、遺憾ながら

生活と政治を結ぶ

隠と く者へ強いお灸

「物價統制委」乘出す

粉麥小・糖砂

現在市内各所のアルマセンでは砂糖やアゼイナ、小麥粉が殆ど店頭から姿を消しているが、殊に砂糖の如きは最近殆ど騰貴の傾向に入手出來ず關係料として缺く事の出來ない國も當國で多量に生産出來るものなのであるが、いかなれの理由もソン・テンでも、當市及び奥地一帶へ充分供給出來るものである、現在當市内に就いて州物價統制委員會では連續會議を開いたが、同會副委員長ポセセレスチノ・ブールロール氏は各新聞社に左の如く聲明した

最近聖州内の各砂糖産業者を集めて協議會議した結果、今年度の聖州砂糖の生産額は今迄にない程の多額のものであつてこれから見ても、國民は決してしも苦しもこんな人々を發見した御自分には遠慮なく、我々迄御届け下さい、我々は常に生産工場と密接な關係を保つて、又これを終始監督しているのだからこの方面からは決して不合法な事はあり得ない

會一般人にしてこの問題に就いて不合法な目に合つた方は遠慮なく、リオ・デ・ジャネイロ州三八二番所在のServiço de Fiscalização C. E. P. 迄訴へ出られ度い、尚同様に又一般小賣人の感情は、特に値上げを期待して放置されてゐるが、物價統制委員會が健在以上、不必要な心配をする要はなく、總べてを我々に任せて安心して聞の好意に多大に感謝しているが、これに對しては發見次第嚴重に處罰されるといわれているが、これ

隠とく者へ強いお灸

「物價統制委」乘出す

粉麥小・糖砂

現在市内各所のアルマセンでは砂糖やアゼイナ、小麥粉が殆ど店頭から姿を消しているが、殊に砂糖の如きは最近殆ど騰貴の傾向に入手出來ず關係料として缺く事の出來ない國も當國で多量に生産出來るものなのであるが、いかなれの理由もソン・テンでも、當市及び奥地一帶へ充分供給出來るものである、現在當市内に就いて州物價統制委員會では連續會議を開いたが、同會副委員長ポセセレスチノ・ブールロール氏は各新聞社に左の如く聲明した

最近聖州内の各砂糖産業者を集めて協議會議した結果、今年度の聖州砂糖の生産額は今迄にない程の多額のものであつてこれから見ても、國民は決してしも苦しもこんな人々を發見した御自分には遠慮なく、我々迄御届け下さい、我々は常に生産工場と密接な關係を保つて、又これを終始監督しているのだからこの方面からは決して不合法な事はあり得ない

會一般人にしてこの問題に就いて不合法な目に合つた方は遠慮なく、リオ・デ・ジャネイロ州三八二番所在のServiço de Fiscalização C. E. P. 迄訴へ出られ度い、尚同様に又一般小賣人の感情は、特に値上げを期待して放置されてゐるが、物價統制委員會が健在以上、不必要な心配をする要はなく、總べてを我々に任せて安心して聞の好意に多大に感謝しているが、これに對しては發見次第嚴重に處罰されるといわれているが、これ

消えたこの手の

邦人、お手柄！

突き出された〝現行犯〟

警察で偽札バラ〳〵

去る六月卅日、午前十一時頃フバン市設市場内に於てリノポリス市役所監督と自稱するマノエル・ソアゾは當市警察所員の爲に捕縛されたが、同人は坂本音造氏所有のアルマゼンに於て三五クルゼイロスの買物をして一千クルゼイロス紙幣を差出し、釣錢を取つて逸早く戻ろうとしたが、音造氏が其の際、受取つたノータをよく調べて見ると、その一ミルクルゼーロ紙、即ち一コント紙幣は百餘紙幣に巧みに零を今一つ加えて、一コントスに改造したものであつて、早速前述の警吏に急報し、現行犯で引渡されたのであるが、心臓の強いマノエルは、最初白を切つてあく迄知らぬ存ぜぬで押通ろうとしたが、身體檢査の結果、ポルサから私製改造紙幣が出て來たので、流石の圖太い犯人も遂に自白して鉄格子の中へ收容された

消えたこの手の

邦人、お手柄！

突き出された〝現行犯〟

警察で偽札バラ〳〵

去る六月卅日、午前十一時頃フバン市設市場内に於てリノポリス市役所監督と自稱するマノエル・ソアゾは當市警察所員の爲に捕縛されたが、同人は坂本音造氏所有のアルマゼンに於て三五クルゼイロスの買物をして一千クルゼイロス紙幣を差出し、釣錢を取つて逸早く戻ろうとしたが、音造氏が其の際、受取つたノータをよく調べて見ると、その一ミルクルゼーロ紙、即ち一コント紙幣は百餘紙幣に巧みに零を今一つ加えて、一コントスに改造したものであつて、早速前述の警吏に急報し、現行犯で引渡されたのであるが、心臓の強いマノエルは、最初白を切つてあく迄知らぬ存ぜぬで押通ろうとしたが、身體檢査の結果、ポルサから私製改造紙幣が出て來たので、流石の圖太い犯人も遂に自白して鉄格子の中へ收容された

(こ)の(邦)(人)(は)〝サツパリ〟インチキ渡世

空巣狙ひ、土地賣り二件

ピラッカーバ在住小林太三郎氏宅へ、去る三十日土地檢察と稱して、丸顔、中肉中背、理動帽の四十男が尋ねて來た、折柄留守居の小林氏を呼びに行つた娘さんを途ぎ出し、時計を失敬してドロン、歸つて來た小林氏は、土地視察だなんて、始めから空巣視察？ にやつて來た圖太い男、許しと置いて町をきがしと廻つたが、憲理强いこの男、盜品を方々でネゴシエし乍らも、風を喰つて何れかえ逐電してしまつた

○

悪い土地賣人ばかり宣傳紹介されて困る……などと嘆くムキもあるが、こんなのをシメ上げれば世の爲になるまい——

田中武男という四十男、聖伯亞郊の〝好況〟を捏造して、地理に疎いのと、『不況移動』を目指す奥地農村人の心理をつかんで、中ソロ、奥ソロかけて盛んに暗躍、アルケールの地價十五

(こ)の(邦)(人)(は)〝サツパリ〟インチキ渡世

空巣狙ひ、土地賣り二件

ピラッカーバ在住小林太三郎氏宅へ、去る三十日土地檢察と稱して、丸顔、中肉中背、理動帽の四十男が尋ねて來た、折柄留守居の小林氏を呼びに行つた娘さん

〝新作〟で門弟總出演

勘輝師の招待日本舞踊大會

勘輝師は、名實共にブラジル地に於ける日本舞踊の第一人者として好評嘖々、邦人藝能會のホープ的存在であるが、同師は沸騰する人氣と各方面の後援に對する感謝の意を籠めて「招待日本舞踊大會」をドン・ペードロ廣場の二〇八番「優クラブ」内に於て催し、新作を發表することゝなつた

明八日(土)及び九日(日)の二日間に亘り午後一時半と七時の二回に分つて催されるが、演しものは明治一代女、ウッヴ狼、白酒、ドンファク、其他多くの門弟たちの時代に即した新作を混ぜた盛澤山のものであるが、特にウッヴ狼は歌舞伎の大物であり物凄い前人氣を呼んでいる、六十才以上の老人は敬老の意味で自由入場が出來ることになつているが、招待券を持たぬ人でも座席のある限りは入場出來るから、盛會希望者はなるべく早目に出かけるがよかろう

〝新作〟で門弟總出演

勘輝師の招待日本舞踊大會

勘輝師は、名實共にブラジル地に於ける日本舞踊の第一人者として好評嘖々、邦人藝能會のホープ的存在であるが、同師は沸騰する人氣と各方面の後援に對する感謝の意を籠めて「招待日本舞踊大會」をドン・ペードロ廣場の二〇八番「優クラブ」内に於て催し、新作を發表することゝなつた

明八日(土)及び九日(日)の二日間に亘り午後一時半と七時の二回に分つて催されるが、演しものは明治一代女、ウッヴ狼、白酒、ドンファク、其他多くの門弟たちの時代に即した新作を混ぜた盛澤山のものであるが、特にウッヴ狼は歌舞伎の大物であり物凄い前人氣を呼んでいる、六十才以上の老人は敬老の意味で自由入場が出來ることになつているが、招待券を持たぬ人でも座席のある限りは入場出來るから、盛會希望者はなるべく早目に出かけるがよかろう

無題

邦人社會の思想的對立の溝を深める樣な惡意に腐心しているかの如く見えるパウリスタ紙上に、時報が朝鮮問題を書かぬと、自分のスネの傷をかくして餘計なお世話の投書らしいものを發表してゐるが、パウリスタ新聞の邪字紙でありながら、直接に最も我々の生活に響いて來る邦人社會の社會動向については一方的にしか報道しないのだから面白いものである

× ×

最近パウリスタ新聞では先輩者傳授行を宣傳しているが、申込者は金二コントスも出して一頁か二頁に自己の御自慢記を書いてもらう事になるのだ、結局二コント出したくない人又は出せない人は先輩者ではないのだろうか

しかもあれ程、天長節等これから祝う必要ない、長あり多くも 天皇陛下の「陛下」も不必要だと說明していた同紙が、營業政策から、一番先に長あり多くもこの先輩者傳を 天皇陛下に獻上すると、うたつているのも流石は拜錢紙だけある

奥章生

「心の花」伯國支部創立協議會

來る八日

去る二日郊外日本莊に竹柏園主佐々木信綱博士の歌碑が建てられたのを機に、竹柏會「心の花」支部設置の議起り、御來濠交渉中の處此度博士より快諾の通知があつたので、七月八日(土曜日)午後七時より、聖市コンセレイロ・フルタード一〇九五田中正實氏宅に「心の花か」伯國支部創立協議會が開かれる事になつた、同好の士は奮つて出席されたい由

地方

商賣往來

州農務局の審査の結果最優良種として折紙をつけられ、名實共にアーリョの王樣として知られている「アーリョ・ラビニア」種の元祖勝坂商事では從來のアグー・エスタード三〇二七番が急激な發展のため愈々手狹となり擴張、愈々本格的にアーリョの王「ラビニア」種の普及に力を注ぐことになつた

茲は全商事ではアーリョの他にリオグランデ産のセボーラ、カテテ米を大量輸入卸小賣をすると共に北伯からはマコー・デ・バイアを輸入する等仲々忙しくやつているが、商品の優秀と誠實な商法で押通している全商事ではこのところ不景氣知らずの大繁昌ぶりである

結婚 中央線マダ驛九キロエーラ區在住小平鶴氏長男要君は同區在住の高萩マツ氏長女かつ忽ち婚約中の処多田轟五郎氏夫妻の媒酌の下に去る十日目出度く華燭の典を挙げた

結婚 在住の江森廣明君は大濠春雄氏夫妻、高萩氏夫妻媒酌の下に、同地十二キロ在住の小平始氏長女ん嬢と婚約整ひ、去る二十六日結婚式を挙行、盛大な披露宴を張つた、廣明君は夙に孝心厚く、同地青少年層の指導者として、又戰時戰後共に艱難辛苦と戰ひつゝ農業に專心する傍ら、夜間は日語教育を擔當しを來ること八年に及ぶといふ力行の模範青年であり、金伯陸上界に開えた團體スポーツマンである、おめでたう

募…ボルダレイラ

急…(但しミシンの)仕事は自宅に持歸つて宜しい、高給支拂う、御面會は左記、Fabrica de Blusas e Vestidos Av. Brgd. Luiz Antonio, 903

募…コスツレイラ

急…熟練せるコスツレイラ入用、仕事は自宅で御願ます、御面會は左記へ Fabrica de Blusas e Vestidos Av. Brgd. Luiz Antonio, 903

商賣往來

州農務局の審査の結果最優良種として折紙をつけられ、名實共にアーリョの王樣として知られている「アーリョ・ラビニア」種の元祖勝坂商事では從來のアグー・エスタード三〇二七番が急激な發展のため愈々手狹となり擴張、愈々本格的にアーリョの王「ラビニア」種の普及に力を注ぐことになつた

茲は全商事ではアーリョの他にリオグランデ産のセボーラ、カテテ米を大量輸入卸小賣をすると共に北伯からはマコー・デ・バイアを輸入する等仲々忙しくやつているが、商品の優秀と誠實な商法で押通している全商事ではこのところ不景氣知らずの大繁昌ぶりである

結婚 中央線マダ驛九キロエーラ區在住小平鶴氏長男要君は同區在住の高萩マツ氏長女かつ忽ち婚約中の処多田轟五郎氏夫妻の媒酌の下に、同地十二キロ在住の小平始氏長女ん嬢と婚約整ひ、去る二十六日結婚式を挙行、盛大な披露宴を張つた、廣明君は夙に孝心厚く、同地青少年層の指導者として、又戰時戰後共に艱難辛苦と戰ひつゝ農業に專心する傍ら、夜間は日語教育を擔當しを來ること八年に及ぶといふ力行の模範青年であり、金伯陸上界に開えた團體スポーツマンである、おめでたう

募…ボルダレイラ

急…(但しミシンの)仕事は自宅に持歸つて宜しい、高給支拂う、御面會は左記、Fabrica de Blusas e Vestidos Av. Brgd. Luiz Antonio, 903

こりよ過去の失敗

……二轉三轉はた四轉「彼らの半世紀にコッ然悟つたことは新興敎祖となることであつた」との殿樣宮樣の述懷……われ〳〵がコッ然悟つたのは、皇族、陸軍大將、首相などこの程度のアタマでも勤まつたということだ、戰爭に負けるハズである……以上は六月十四日のパ紙「眼と耳」欄の記事であるが、宮樣というものが、圖案したり廢業したり出來る性質のものとは始めて知つたデモクラシーをはき違えると鬼角こんな×な文字を平氣で書くのか知らぬが、ひしろ無の毒な感を覺える、日本人が曾こんな連中ばかりになつたらそれこそ日本は負けるハズ所か亡びて終ふだらう あの忌しい時局事件は何故起きたか、言ふ迄もなく「勝」「敗」兩論の對立ではなく實に在伯同胞の意志を無視した所爲實動に主因する所の思想的對立であつた事を先づ認識すべきである（無軌道雜誌生）

廿二周年復興バストスの面貌！

盛大な祝賀の催し數々

バストス植民地では入植以來既に第二十二周年を迎へ本年も例年通り十六、十七十八日の三日間に亘り、自治主催の下に記念祭實會が盛大に催された、十七日初日は開拓犠牲者慰靈祭を行ひ、夫いで、十數台のトラクター參列分列式に移り、砂塵を上げての市内行進は見るも偉觀を極めた、演藝は初日午後五時より例 同樣中央相撲廣場に於て催され、舞姫達は揃ひの晴れ衣で出演、熟練もた妙技をチヤ會場、幕毎に拍手喝采は堂をゆるがすものがあつた、會バストス名物の一つ、歌舞伎は五人も及ぶ大盛況裏りてあつた

本年はバストス音樂團も加はつて、演出毎に觀衆は喝りを鎭めて妙なるメロデイーに陶醉した、殊に終りの晩等は遠くはパラナ、ソロカバナ及び奥パウリスタ方面よりの觀衆者多く實に三千人を數えて近來稀に見る大盛況裏りてあつた

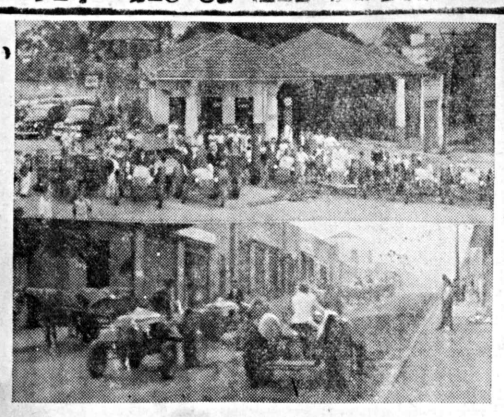

バストス植民地廿二周年祭記念トラクターと分列式

跳躍する若人

第十八回パストス支部對抗陸競大會

第十八回パストス支部對抗陸上大會は、十七、八日と廿二周年記念の日に於て花々しく催された、青年の部女子青年、少女及び少年部と、跳躍する若人群像は、青天下に「骨隊の村」を謳歌した

跳躍する若人

第十八回支部對抗陸競大會

第十八回パストス支部對抗陸上大會は、十七、八日と廿二周年記念の日に於て花々しく催された、青年の部女子青年、少女及び少年部と、跳躍する若人群像は、青天下に「骨隊の村」を謳歌した

明日から二日間

第四回柔劍道大會

中央線柔劍道聯盟主催

時日 七月廿二、三日兩日

場所 スザノ市サダ産業組合内

申込所 本田パール

期日 七月十五日迄に申込の事

各線の參加を希望す

伯國鍼灸界!! 代表的

最高資格者推薦の件聲明

紅陵大學鍼灸高等學校は新制日本唯一の最高資格學校で其鍼灸研究室員 最高の學問的研究を目標とする學識經驗ある教授會の承認と經たる斯界の代表的最高 資格者であります（よく考、鹿兒島、長崎、大阪、東北、鍼灸講學會は省令當成所である）

不肖鍼多年の研究業績は遙に學界に認められ今般敎授會の推擧ヶ蒙り外地研究員より異例をもつて特選せられ海外支部長の要職に就任致しました此の業績を果し且つ鍼灸の世界的進運を計る爲、先づ第一事業として伯國鍼灸界に於ける前途の主旨に基く最高資格者の證衡及推薦の命を受けました、其手續は目下進行中でこの榮譽を獲得せらるゝ總資は打大鍼灸研究室員として承認され斯界の明星として嘱望と名譽を確にんせらるゝものであります

鍼灸最高學府 紅陵大學鍼灸高等學校

鍼灸研究室海外支部長

（磯谷しん灸科學本院） 院長磯谷龍學

マリリア市バエス・レーメ間三三一 郵區三六八

◇一瓶の價値としても貴重！

椿印 墨汁

各種商店にてお購め下さい

新興社

Rua Tabatinguera, 63

Tel. 6-7699 - São Paulo

心の糧となる興味雜誌

曠野の星 隔月發行

購讀料 半ヶ年 六十クルゼイロス

一ヶ年 百十クルゼイロス

聖市テオドロ・サンパイオ街六五九

曠野社

人生の曠野に荊棘を拓いて飛躍せんとするには先ず心の眼に太陽をもとめ、高い希望の塔を望んで進もう、明るい雜誌、心に光と力を與える雜誌、人生を考えさせる雜誌、發憤蹶起、魂の建設雜誌！

KOYASHA

Rua Teodoro Sampaio 659 - S. Paulo

Intercambio Comercial Nippo-Brasileira Ltda.

Rua Senador Feijó, 29 - 5.o and. Sala 516

Telefone : 2-7717 - São Paulo

母國訪問には

空路も 海路も

是非弊社へ御申し付け下さい

母國入國手續、ブラジル出入國手續等の御用命承諾、ブラジル出入國手續取次（パン・アメリカン航空會社ローヤル・インテルオセアン郵船會社）

船便は南アフリカ經由直行、若しくはヒコーキ便ニアンゴス・ド・ヘイス乾飛行機、同市より日本迄太平洋航路の船便

弊社取扱の事務は最も確實で、しかも迅速に許可得られます、何卒御愛顧御利用の程願上げます

日伯商事合資會社

聖市セナドル・フェイジョ電話二七七一七

五一六号室 本社 辻 正行

尚次回の航船豫定は左記の通りです

◇アンゴベルゲ号 八月中旬サントス港發

◇ルイス号 十月中旬同

NOTICIAS DO BRASIL

Diretor Responsável SANEMI HARADA — Diretor Adminis. e Proprietário SEISAKU KUROISHI

Fundado em 1917 | Redação, Administração e Oficina: Rua Heliotropos, 127 — Caixa Postal, 3148 — São Paulo | N.º 3.010

ANO XXXIII | SÃO PAULO, Sexta-Feira 7 DE JULHO DE 1950 | Circula às Segundas, Quartas e Sextas

万葉集を通じて観たる日本の上代國民思想

佐藤憲雄 (15)

四　その階級的考察

文學はまた階級に制約せられる。從つて文學に於ける社會性の一として、その階級が認められなければならない。階級には種々あるが、最も顯著なものは、治者と被治者との間の絶對的社會規制である。

上古の日本に於ては、著しい階級性は存在しなかつたけれども、社會經濟の形態が發展するに從つて支配階級と被支配の關係が、富者貧者の關係に移り、富者は富を擁して