伯剌西爾時報
發行所 伯剌西爾時報社
聖市エリオトロポス街一二七
郵便 三一四八
電話 第石 濱番
購讀料 毎月 永 金壹圓
一ヶ年 二百四十クルゼイロス
半ヶ年 百二十
一部 二

我々は文明のため資力利用

米國が握る世界平和の鍵

「自由・平和計畫」の五項目

ツ大統領、ミゾリ大學で一場の演說

【コロンビア（ミゾリ州）九日UP】ツルマン大統領はミゾリ大學の學位授與式に臨んで一時の演說を行つたが、その際米國が採用すべき「自由、平和計畫」に關して述べ次の五項目をあげた

一、あらゆる共產專制國よりの攻擊に對抗出來得る自由國家群の强大なるブロック結成

二、すべての國民すべての國家が全面的協力と信頼の空氣の中に働ける最適の狀態を創造

三、國際聯合指導の下に自由國民の結束

四、あらゆる自由國家の軍事的保安對策採用（但し防衛的のみ）

五、すべての國民の生活狀態向上を促進出來得る經濟的對策採用

ツルマン大統領は「今日世界は危險に頼しわが文明は悲劇に向つて進んでいると論ぜられている、然しながら何時の時代にも危險はあつた、が人類は進歩に伴つてこの悲劇を避けることに努め、自由な社會が文化の恩惠にいかに必要なるかを理解する人々が多いのであるとのべ、我々が現在努力しつゝある對外援助並に大西洋同盟樹立などはすべて正義に立脚した永遠の平和を建設せんとする方策の一であつて、國聯を國際秩序創造の政治的機幹となし國聯を中心に世界諸國民總親和に根ざす平和にして繁榮のブロック結成を今吾々は目論んでいるのである。そして吾人はわが國際勢力が國聯の下に平和を確保する日の來らんことを希求しつつあるのである米國が實施せんとする自由と平和建設案の究極の目的は自由國家群の完全なる平和と自由と繁榮である、終戰以來我々は他の友國と經濟的協力の新しい時代を開始した

この一つの現れがすなわち歐洲を援助するマーシャル案である、歐洲の經濟再建は共產覺の妨害にも拘らず目覺しく進展を見せた、歐洲のみならず世界自由國家群の經濟的安定は世界平和强化の一大要素である、從つて經濟的に遲れている地方を援助して共產國と歩調を一致せしめることも頗る肝要なことである、我々が求めてやまぬ平和は自由に立脚した人類の平和に他ならぬ、換言すれば米國が希望する平和案は自由諸國家間の全面的協力、國聯の强化、防衛を主體とする軍事的保安、政治的自活、生活標準の向上であつて、これに妨害を加えるのは蘇ソ聯のみであるが、我々は文明のためにのみ力を利用せんとするものである」と述べて演說を結んだ

米對外政策を論議

了國務長官、民衆へ實施初演說

ダーラス（テキサス州）十三日UP】ディーン・アチソン國務長官は本日ダーラス市民協會員及南メソヂスト大學々生に國際情勢に關する演說を行つたが、これは米國對外政策に關して廣範な民衆の論議を實施せしめんとするための最初の演說であつて、この演說でアチソン長官は米國はあくまで平和樹立のために努力を惜しむものにあらずと强調米國の對ソ和解政策は徒らにソ聯の膨脹政策並に攻擊意圖を助長せしめるに役立つのみで甚だ危險である點を指摘し、米國は孤立主義に復歸することは絶對に有り得ない、若し孤立主義を實施せばこれ又ソ聯の攻擊政策に油を注ぐ結果を招來するからだ、又米國としては對ソ原爆戰爭を開始する意圖はない、原爆戰の開始は米國民の道德心を酷く傷つけるからであると言明し、最後まで對ソ强硬政策を續行し西歐の經濟、軍事援助に拍車をかけてボルシェヴィキの地盤を强化しつゝ米國はソ聯膨脹政策の無價値を說いて民主政體の强化を計ぎ、クレムリンの指導者らを納得せしめソ聯を「友國」にしようと努めるものであると言明した

歐洲審議會へ西獨の加入案

長時間討議で承認

【ボーン十三日AFP】西獨の歐洲審議會加入を促す政府法案が聯邦議會第一讀會で六時間以上討議の末遂に承認された

モスクワの三年を回顧 (19)

練達した持久戰法

封鎖解除・折衝またも失敗

問題がいろ〳〵な点でよく似ていたので、私はうれしかつた、しかしスターリンが前回の會見の際われわれに述べたところとモロトフが重要な点で多くの非常に違つた態度を取つているので、私は次の二つの問題について明確な回答を得ようと試みた

一、スターリンは封鎖を全面的に解除しようというのであるか、もしくは大月中旬以後課せられた制限を解除し、封鎖を部分的に緩ぞくしようというにすぎないのか

二、ベルリン通貨に對する四國管理についてスターリンはいかなる案をもつているか

第一の質問に對してモロトフはすぐさま「ソ聯政府は六月十八日以後において課せられた制限を解除する意向である」と答えた

それでは西歐政府にとつて全く受諾不可能であるとわれ〳〵はすぐいつた、そのとき スターリンが口を出して「最近課せられた制限を解除する」としたらよくはないか、と提案した、トルーマンは封鎖を全てのの制限を解除したい、思つているとハッキリ述べた

……ダイナマイト裝置……

これはわれ〳〵にはいゝ話のように思はれた、しかし喜ぶのはまだ早かつた、スターリンは協定文には西獨政府樹立計畫について一言入れるべきだと主張してわれ〳〵に冷水浴せかけたからである「あなたは西獨政府樹立計畫の延期を協定の條件とはしないといわれたではないか」と私は反問した、しかしかれはこの問題を解除するべきだといゝ張り、四國のコミュニケにこういう一節を入れてはどうかと提案した

「西獨政府樹立をよくむロンドン決定の問題も討議された、討議は相互理解の空氣の中で行われた」

しかし最後の文章の間にこれらの言葉をはさんで見ると、それはまさにダイナマイトというべきものだつた、われ〳〵が秘密にソ聯の條件を受入れ、封鎖解除と交換に西獨政府案を放棄したのでないかぎり、われ〳〵がこの問題を「相互理解の空氣」の中で討議できるはずがないことを、ドイツ國民も西獨讀國民もよく知つているのだ「あなたのはないか、と提案した、トルーマン」一言觸られるべきだ

……一語毎にカミ合う……

われ〳〵が次にモロトフに會つたとき、ソ聯の失望がかれの態度にはつきり反映していた、以前はかれは控え目でどちらかといえば丁重だつた、しかしいまやかれは豪然としていた、愛想よさなどはどこへ消えていた

太平洋同盟を結成

濠州外相、合體の用意明言

【東京十三日UP】本日の日本語新聞は北大西洋防衛同盟と同樣の太平洋反共同盟を締結せよと强調している、一新聞は最近スペンダ濠洲外相が太平洋防衛同盟結成のために米國に合体する用意ありと明言したことに言及し、この太平洋ブロック結成問題はクーンソン米國防衛官及ブラドレ統合參謀總長滯日中東京で開かれる會談の重要な議題の一つであろうことを疑わない論じている

希望する本國政府に傳えるであらう、しかし米國は「この問題については意見の一致は見なかつた」というような明確な一句を協定文に入れないかぎり、そういう言葉を認めることは出來ないであらう」と私はいつた

……一語毎にカミ合う……

われ〳〵が次にモロトフに會つたとき、ソ聯の失望がかれの態度にはつきり反映していた、以前はかれは控え目でどちらかといえば丁重だつた、しかしいまやかれは豪然としていた、愛想よさなどはどこへ消えていた

ソ聯の平和に反し西歐は開戰準備

ソ聯藏相、米英を非難逆襲

【モスクワ十三日UP】ソ聯政府はソ聯邦は平和の闘いの護衛として進むものであると發表を行い、ソ聯政治最高委員會へ四千二百七十九億ルーブル（約百六十九億七千五百万ドル）の一九五〇年度予算を提出した、アルセニー・ズヴエレフ藏相が予算に關する主なる演說を行い、ソ聯が平和擁護の闘いを續けているに反し、西歐諸國は開戰を準備していると新たな非難を加えた、今藏相は予算の內容を詳細に說明した後ソ聯の經濟は急速に發展しつつあり、國內の生活標準は漸次向上しているに拘らず米英兩國の經濟並に生活程度は「攻擊政策」第三次世界戰爭準備」のために苦しんでいる、米國の豫算は國際的緊迫によつて佛國その他の西歐諸國も第三次世界戰爭に備える豫算を編成したと言明した

官吏の執務時間

亞國で一週五日制度に

【ブエノス九日UP】ペロン大統領官房の主張に全意し、去る六日より亞國の官廳執務時間は一週五日制度に決定し、政府機關紙

【ブエノス十三日AFP】ペロン大統領は本日モスクワにおいて各種の通商條約を締結した旨發表された

越南國王

北部訪問後佛へ旅行

【サイゴン十三日AFP】ヴエトナム國元首バオ・ダイ王は全國北部を訪問後フランスへ旅行することになつた

紐育の本部へ國聯が移轉

一九五一年の中頃

【ニューヨーク九日UP】一九五一年の中頃目下當市に建築中の本部へ國際聯合が移轉することになつたと國聯官吏一發表した

沈着と智力失わず

「過去の威嚴」を保有

ネール首相 全アジア協力を强調

【ジャカルタ九日AFP】東南アジア諸國歷訪中のネール印度首相はインドネシア議會及同國各地において、世界平和とアジア大陸繁榮のためにインドネシア兩國の緊密なる協力を要望するところがあつた兩國は互いに「過去の威嚴」のあつたことを語つて後二友國は「沈着に而して智力を失わずに」近代世界の現在と將來の幾多重要問題を乘越えて前進しなければならぬ、と述べ更にネール首相は

「アジアは漸次植民地政策から解放された、然し經濟方面の進歩に視線が向けられるのでなければ我らが得た政治的自由は何ら意味をなさない、我らの國民に高い生活標準の惠みを與えなければならぬ、今やアジアは世界が當にしていゝ一つの現實的なものとなつた」と言明し、結語としてインドネシアと印度は自國のため將來益々アジアのため將來益々親善關係が增進して行く希望を表明した、この点については以前にサルトノ下院議長も同樣な兩國の對外政策を希望したことがあり「全アジア諸國が一堂に會して親交と相互の理解を深める事が必要であり、それには何はさておき軍事ブロック形成も一切考慮せず、アジア全体の善隣友好關係を促進する會議開催の訪れる日を期待している」と述べた

蘭・ソ聯通商條約締結

【ヘルシンキ十三日AFP】フインランドとソ聯兩國は本日モスクワにおいて各種の通商條約を締結した旨發表された

書籍・雜誌レコード・教科書專門學問品
宮本書店
C.P. 11054 São Paulo
本店 聖市 ピネイロス
支店 聖市 ベロ・ヒゾンテ

ドラード植民地（第三回賣出の分）謹告

大地の宏道に立脚せる祖國大日本帝國の聖業世界建設理念の一端を擔い在伯全國胞、否全南米各國人の模範的指導機關建設の爲邦字四紙新聞に掲載致せし弊社の植民地建設に關する趣意書及び企劃概要の發表されるや俄然各紙各地の活眼熱血の先輩有力者を始め熱血多感の建設精神に鑑ゆる中堅青壯年層の嵐の如き賛同支持を得て輝しい將來に向つて實績を擧げつゝあります

さて過般來再三紙上を以て發表致しました特別地價（一域當り一千八百クルゼイロス）の第二回目一万域も餘す所後一千域迄らずに売却濟みになりましたれば、來る九月末日を期して第三回目一万域を更に提供致します、現地視察は毎土曜日會社事務所より出發致します故當日までに申込み御願い申上げます

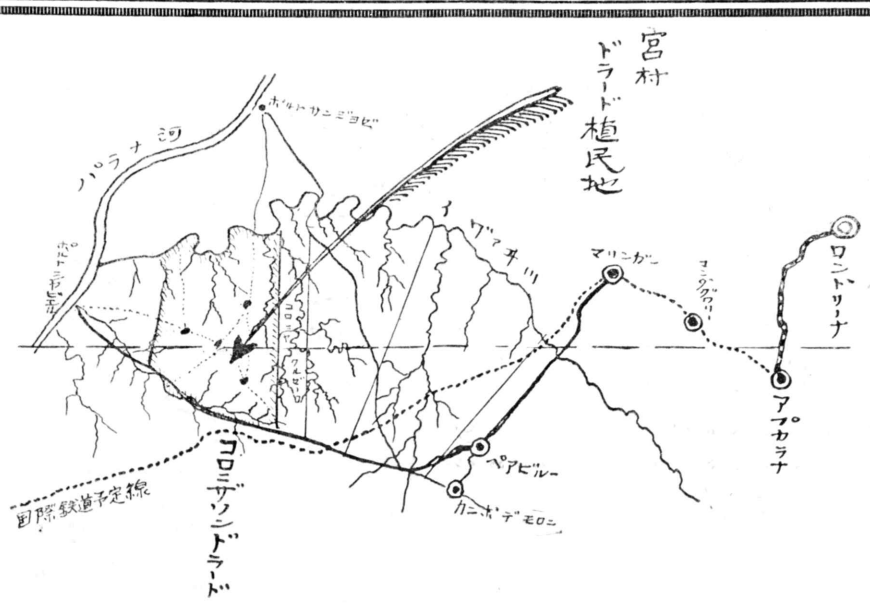

申込受付＝一九五〇年九月末日迄一千家族限る、但し應募者定員に達したる場合はその限りにあらず

受付人員＝全伯より篤農家選衡の爲左記の如き特別募集として各線の弊社相談役に委任する

亦本社直接受付にも應ず

大略別＝パラナ州二百家族、ソロカバナ二百家族、パウリスタ二百家族、ノロエステ二百家族、モギアナ方面百家族セントラル線及び聖南亜郊五十家族、その他の線五十家族

價格＝一千八百クルゼイロス（但し一万域に限る）

地割＝一人名義にて一口百ヘクターレス（四十一域强）但しその事業機構によつては二口迄の受付をなす

その他の條件は從前發表通り

パラナ州農務局許可番号 六一〇六、四九SAIC

パラナ州統領許可番号 一一六八〇、四九PG

弊社相談役會議は去る五月廿日プロミッソン市前田宮崎商會に於て開催致しました、翌廿の廿二日ポンセッソンに鎭魂まさる故上塚周平翁の記念碑前にて實誓式擧行（當日記錄映畫社藤井天城氏との特別契約により伯國に於ける模範一大理想植民地建設の途上を永久に記錄すべく撮影致しましたよつて廣く公開すると共に祖國日本にも紹介致すことにしました）

尙弊社代表者各線の知名有志を訪問巡回中に御座いますれば錦地訪問の節は何卒應分の御配慮をお願申上げます

今回弊社一般事業機構の万全を期すべく實實剛健なる本社直屬アゼンシアドール兼連絡人を各十名各地に派遣することに決定致しましたればその希望者は本人直接至急來社ありたし、但し弊社相談役若しくは該地知名有志の紹介狀を必要とす

宮村殖民土地會社

各位殿

宮村殖民土地會社
パラナ州アプカラナ市マリランジヤ大通り一二五 郵便函 一五四

顧問兼顧問 ドクトール 金山 清
相談役（順序不同）西森 勇 北パラナ、ロンドリーナ
藤永 力藏 ノロエステ線リンス
前田宮崎商會 ブロミッソン
全 州森 金藏 ベルナポリス
全 家入 義平 アラサツーバ
全 田中 杉一 ラピニア
全 上野 庄平 ミランドポリス
全 豊田晉次郎 パウリスタ線ガルサ
全 河野 又八 キンターナ
全 伴 甚 ソロ線プ・ブルヂンテ
全 外 末定 白石 次雄 アラサツーバ
特別後援者 三瀧 滿 ミランドポリス
全 佐々木郭吉 ピラツキ
社長 宮村 孝一
支配人 宮村 季光
本社付相談役 大金 七藏

に上の紘傳き古を躍飛きし新

盛大を極めた本紙創刊三千號並に新社屋落成祝賀會

三十三年の古き傳統と常に明るく、強く、正しき報道を以て邦人言論界に飛躍する我が「伯剌西爾時報」は、親愛なる讀者諸賢の絶大なる御支援により社運益々隆昌に赴きつゝある所、去る十二日は恰も時報紙創刊三千號の發行日に當るのを之が發刊記念を兼ねた新社屋落成祝賀會を挙行され社員内で多數の日伯諸名士參列の下に盛大に挙行した

此の日州統領代理を始め日伯人名士來賓多數の來臨を得て午後三時半より次の如き式順で祝賀會を催し、邦人コロニアと手をつないで勇躍闊歩する時報紙の愛えある前途は多くの日伯人諸名士の人々によつて祝福された

一、開會之辭　デレットール原田賢三氏
一、黒石社長の挨拶　原田氏の通譯
一、州統領代理　カピタン・ジョセー・ソブロソニヨ氏の祝辭
一、軍人協會總裁Mッオリベイラ女佐代理　オボルド・フイゲレード氏の祝辭
一、國際聯護士 Dr. ジョン・ベルナルデス・オリベイラ氏の祝辭
一、東洋の拓人著者　アゴスチンニヨ・ロドリーゲス氏の祝辭
一、田村聖市々議の祝辭
一、パイネイラ商事株式會社々長　辰巳正勝氏の祝辭
一、日伯産業振興會日本人部々長代理富塚博氏の祝辭
一、ブラジル中外新聞社代表上坂傳一氏の祝辭
一、ノーバ・ブロレタソン愛國青年聯盟理事長　谷口重德氏の祝辭
一、原田氏の閉會の辭

州統領代理を迎える黒石社長

先に州統領アデマール氏は創刊三千號に對し祝辭を贈られたが、當日は州統領代理として特にカピタン・ジョゼー・ソブロソニヨ氏を派遣された

喜びに溢れる會場

會伯會線より參列した日伯諸名士は三百人を越へ、舞ひ込んだ電報は一五〇通を突破した

ニュース映畫に收錄

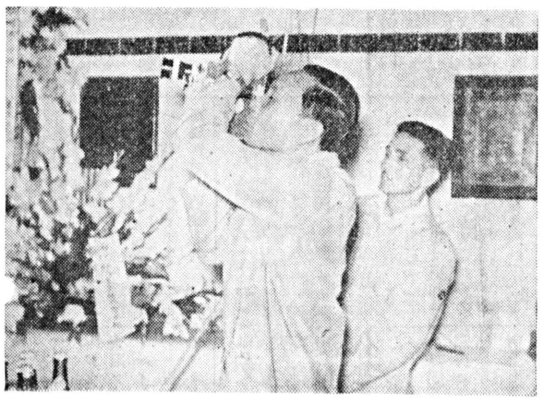

記念すべき當日の盛大なる祝賀會の情況は、内村來男氏經營のニッポン・ブラジル・フィルム會社の手によつてニュース映畫に收錄されたので、近く同會社の手によつて全伯全線の愛讀者諸氏の前に當日の情況が再展開される事であろう

黒石社長の挨拶

本日我が社創立三十三年の三千號發刊に際し、會を密成せる新社屋移轉披露を兼ね、ホンの形ばかりの祝會を思い立ちました處、幸にも州統領閣下御代理を始め多數貴賓の御來臨を辱うし、予想外なる盛會を見るに至りましたは、私共に取り歡喜措く處を知らずであります

運命とでも申しましょうか、私は今から五十年前北米大陸へ渡り英語修學の傍らサン・フランシスコ市で發行の「日米新聞」に關係し、更にハワイに手を伸ばして同地出稼者の同胞を大陸に移入して、太平洋沿岸諸州の農業に新生面を開かんと努力大いに努むるの際、偶然にもブラジル移民組合の一重役が伯國歸りにサン・フランシスコに立寄り、私と懇親なる關係から私にブラジル轉住を勧め、加ふるに移民機關新聞の主幹たるべきを慫慂しましたので私も友情に絡まりウッカリ承諾したのが今日に至る抑々の始めであるのであります

私は自分自身を知る上から決して新聞人に適した器とは思ひませんが、移植民に交つて移植民と共に人類の生活上欠くべからざる種を播き出し、これを豐富たらしむる所に眞の平和ありとして、領土廣漠たる所に眞の平和あり

會大藝演賀祝たはつ賑

子谷百原藤の員會年青子女地植民植バ演した特別出物中村公子嬢の日本舞踊、福本靖子嬢の新舞踊は中村公子嬢が大好評を博した舞踊と共に洗練された舞踊

嬢子靖本橋（左）　嬢子谷百原藤（中）　嬢子公村中（右）は寫眞

聖市近郊養鶏場
に雇はれ、當方家族數七名（就御可能者三名）目下奥地に在住、姓名在社、御希望の能碼主はブラジル時報社營業部まで

求人
十四、五才の少年を求む
通學し夕暇を與ふ
聖市ヴエルゲイロ街二六八〇
チンツリアABC
加藤保一

急募
養鶏に從事する青年及び家事手傳いの婦人（各一名）至急入用
優遇致します、御照會はアベニーダ・ダ・ナバクワ二三三番右入ッ鈴木

急募
洗濯業者二名、外に家族者二家族急募、家族者には適宜に考慮致す旅費負擔、詳細面談、聖市インヂアノポリス、アベニダ、イナチア八〇番A江澤

讓炭店
家事の都合上盛業中の炭店至急讓りたし、照會はルアーダス・カメリアス六二〇番（ビニエイロ・ダ・モライス電車終点の近）

讓店
盛業中の洗濯店家事の都合により好條件で讓ります、無經驗の方には責任を以て一定の期間お教え致します
御照會は左記へ
Rua dos Trilhos, 1973

謹告
謹啓　各位益々御清祥に被爲入慶悦申上候
拙儀に
御來賓各位
伯剌西爾時報社
一九五〇年六月十六日

急募
日本語を多少解す、葡語タイピスト（婦人の娘）一名急募
ESCRITORIO TROLESI
Rua Mercurio, 61 4.º and. Sala 24-25
em frente ao Mercado Municipal

「誌魂」誌友募集
俳句雜誌「誌魂」の誌友を廣く一般に募集致します
御希望のかたは左記へ御申込下さい、早速申込書をお送り致します
宛名 MASSAZO ÓYA
Caixa Postal, 302 - Marília, E.C.P.
各位
誌魂發行所
マリリア市 郵函三〇二

讓ソルベテリア
グルッポ・エスコッテールの側、最良のポット、支拂條件容易、御照會は直接左記へ
R. João Moura, 743 Pinheiros

呂
鳳
綢緞ブリキ店
聖市シンプ街二一二
電話六・三二九八
御來店の方は遠慮なく試驗濟みの當店製に限ります

CASA SAMUEL
Rua Seminario, 156
São Paulo
當會にお住ひの方は遠慮なく試驗濟みの當店製に限ります
御來店の方は遠慮なく試驗濟みの當店製に限ります

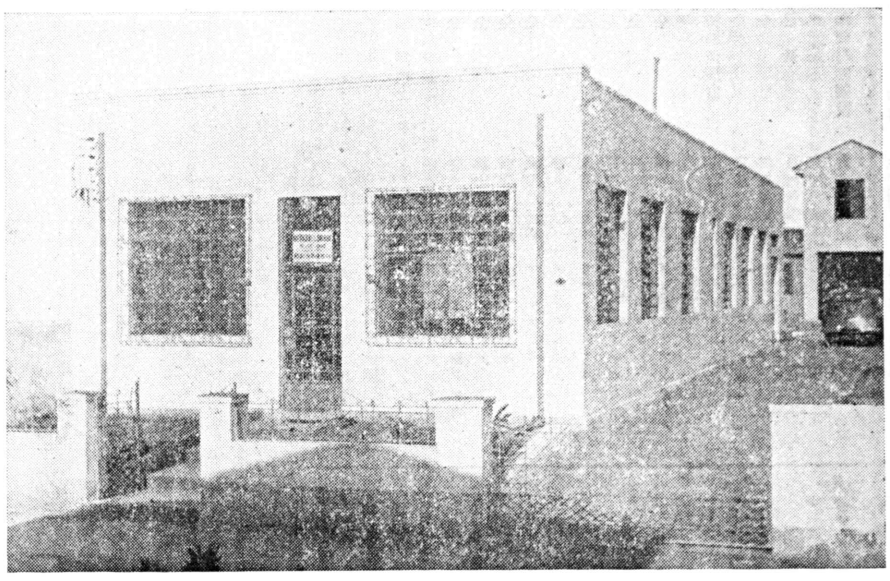

新社屋全景

糸の御用命は
「カーザ・ドス・フイーオスへ」
聖市リベロ・バダロ街五八五
創業半世紀の歴史を有する弊店は、糸類販売店としては第一位を占めるものとして、絶体的信用を誇いております
弊店は内外各國の優良品を大量に輸入し、常にストックを豊富にして御顧客様の御用命に應じておりますが、特に長年の御愛顧に預つております日本人コロニアの皆様にはより一層の御便宜を取計うよう、店員一同に申付けてございます
何卒御遠慮なくご御來店下さい
◇ガーゼ糸、アラスカシベリア、ボルボレッタ、コットン印毛糸　五ケ入り、六ケ入りのもの
六、五〇—九、五〇
◇クルセイロス
◇日本製編物竹針多量に入荷致しました
CASA DOS FIOS
RUA LIBERO BADARÓ, 585

そこまで來た凍結令

下院に廻はる 上院可決 ピーザ案

諾否の歸趨は先づ「良」

◇……消息筋の見解

今回伯國上院では、舊福輪國民資產凍結令解除に關する下院案を否定し、ピーザ案を可決したが、この上院案を下院では修正する權限なく、只これに對してその儘これを肯定し受諾するか、或は又これを全面的に否定するかの二つである。大体に於て消息通の觀る所では、結局下院では上院の意嚮に從うのではないかと觀測されている、即ち上院案と下院案の最大の差は上院案は新憲法遵守に飽く迄忠實であり、下院案は遺憾ながらその点非憲法的である、即ち下院案第一條には福輪國民資產は沒收しとれを戰爭賠償基金とするということを明記してあり、新憲法による「內外人を問わず個人の權利を尊重する」という（私權不可侵一四一條）に判然と違反しているのである、根本的に見れば、單に法的良心から觀ても上院案が穩當であり、且つ賠償資金基金に繰入れられる等と明記していない以上、我々にとつても上院案が望ましいことは議論の余地がないだらう、又中央政府案も大体に於て、上院案とほとんど同樣である点、政府要人迄も上院案に滿足のものと思惟されよう。但しこの上院可決案が下院を通過し、大統領の裁可を得ても、既に法的処分にあつた獨系のテオドロ・ウイー會社その他はこの恩典には浴さないだらう

奇蹟へ町は大賑ひ

墓標から湧く「靈水」

▽……キンターナ町便り

各變 暖話

キンターナ共同墓地に埋葬された相は、上部を二重の煉瓦で頑丈に固められている。以前三年埋葬されたタリスナーナと呼ばれる伯人老婆（七六才沒）の墓地の中程の所から、最近不思議なことに清水が噴き出し、近隣の大評判になつている。勿論水の噴出し處ならぬ所ではなく、埋葬された相は、上部を二重の煉瓦で頑丈に固められている以前のだし、何れにしても不思議千万な話である、しかもその噴き出した水を患部に塗ると如何なる難病も全治するという評判が高くなり、近頃では、遠く遠方、キンターナス方面から迄わざ〳〵押しかける人達がある程で昨日までの淋しい田舎町は時ならぬにぎわいを呈している、聞けばこのお婆さんは生前非常に情け深いたちで近隣の者から神の如く慕はれていたものだそうであるその報いか奇蹟のような奇蹟が語り傳えられ、今や彼女の墓は香華に翅められているという

友愛が結ぶ物語り

友みんなで「輸血」

居合せた裁判長夫人まで

奥ソロの內外人に德望厚き水城恩見氏の次男繁男君（二十才）が急性盲腸の手術の結果手遲れ氣味もあつて一時死の宣告迄受けた重態であつたが、全市青年會々員は自發的に全員同病院に赴き、血液檢査を申入れ會友繁男君に對して輸血奉仕を申込んだ、院長はその友愛に對して非常に感激され、たま〳〵全型である全夫人まで輸血奉仕を申込まれるに至つて、全市の內外人擔つて近來の美談として語りついでいる

同市裁判長夫人は、この青年達の友愛に痛く感激され、たま〳〵全型である全夫人まで輸血奉仕を申込まれるに至つて、全市の內外人擔つて近來の美談として語りついでいる

新進の意氣！

全伯大會への顏觸れ

第一回ジュキア線劍道大會

ジュキア綿商青聯盟主催第一回劍道大會が、去る四日、館內に於て開催された、大會友繁男君に對して輸血奉仕を申込んだ、院長はその友愛に對して非常に感激され、たま〳〵全型である全夫人まで輸血奉仕を申込まれるに至つて、全市の內外人擔つて近來の美談として語りついでいる

大會日は十八日 午前八時

全伯柔劍道大會期日變更

全伯青年聯盟主催第一回全伯柔劍道大會は、明十七、八の兩日と決定發表されていたが、會場たるパカエンブー演武場關係者側の不測の事情から、十八日だけ午前八時よりと變更された、全聯盟當市支部が司會する本年度行事の最後大會であり、慣例なる盛況と、万全の進行對策をもつて臨んでおり盛會が期待されている

聖なる式場犯さる

爲された「臣聯」の惡宣傳

四月十九日全伯青聯ウライ支部に於ては、天長節拜賀式を擧行すべく當地官憲へ願出た處、四人の指定の者を連れて來いと云ふので、其の理由を質問せしも唯此の四名以外の者の誰を連れて來ても認めぬと受付けずダレガシアの机上には（ドトール久萬、西村パウロ、筑田巧、馬場マリオ）

四月二十九日、我が大君の生れ給ひし佳き日を祝賀奉らんとする日本人の總意に對し、失はれた愛國心に代る叛逆の血を沸らせつゝ、密告と誣告とを以て慣れ多くも拜賀式を差止めたと云ふ、北パラナはウライ市に惹起された不敬事件―「舊北巴聯盟幹部の惡行」と題する現地報告は斯うだ

舊北巴聯盟幹部の惡行

ウライ市不敬事件 現地報告

その名、罪深し

連ねた密告署名

此の四名の敗戰分子の名が連署してあつた、吾等同志一同大いに立腹し、斯る敗戰分子とは全然關係なき事を實明し、支部長は更に又此の四名の者との關係を强く質問せし處（ノン・コンベルサ・マイス・パイ・エンボーラ）と受つけなかつたのだ

一人は平謝り

ロドリーゲス氏東奔西走

事こゝに至つて、ドットール・アゴスチニョ・ロドリーゲス・フイーリョ氏を頼み四月廿六日クリチーバ州政府へ事件解決の申請方を依頼せし處、當局では天長節の前日迄に、ラジオを通じて式を擧行して差支えなしといふ許可の放送をなすことを約束された、尙當日はドトール・ロドリーゲス・フイーリョ氏並びに全伯聯盟本部豐富外交部長、全伯青聯パラナ支部長江口諸氏の靈力により、拜賀式を行ふべく準備萬端を整えて前記三氏の當市着を待つており正午を過ぎても尙見えない爲、最後の手段として今一度右の事情を披瀝の上式を行ふことを決意し、代表數名はテネンテ宅を訪問出願したんだが、全氏は何等の通告を州政府から接受していない旨の應答と共に、又々四名の敗戰亡者たちであス彼等を呼べと云い添えた我々は彼等と關係なきにつき責官は呼んでくれと云いしも、聞入れないので西村パウロを呼び支部長より質問せしに、西村パウロは自分は全然知らぬと嘘言を吐くので、然らば何故デレガシアへ署名してあるかと詰問すれば唯知らなかつたから許してくれと謝るのみであつた、丁度その時ドットール・ロドリーゲス氏一行が到着し、直に州綜領代理として郡長と會談の後、郡長同伴でテネンテに話されしが頑迷にもテネンテは正式の証明書無き以上口頭だけでは受付けないといふ始末であつた

聖なる式場犯さる

爲された「臣聯」の惡宣傳

當日式場には百名餘の同志が集合して時の來るのを待つていた、そこへ突然テネンテはサルセント及びソルダード二名を連れて式場へ入り來り大聲を追拂い、ドットール・ロドリーゲス氏の意見もあつたが聞入れず全氏は早速クリチーバ向け電話をかけに行かれた、その際にテネンテは部下を連れて、臣道聯盟特行隊を捕縛するんだと云つて市內を自動車で走り廻りホテル前に集結していた同志の中二名をカディアに連行した、同志の憤激はその極に達したドットール・ロドリーゲス氏はまたクリチーバへ向け州政府へ事件解決の申請方を依頼せし處、當局では天長節の前日迄に、ラジオを通じて式を擧行して差支えなしといふ許可の放送をなすことを約束された、尙當日はドトール・ロドリーゲス・フイーリョ氏並びに全伯聯盟本部豐富外交部長、全伯青聯パラナ支部長江口諸氏の靈力により、拜賀式を行ふべく準備萬端を整えて前記三氏の當市着を待つており正午を過ぎても尙見えない爲、最後の手段として今一度右の事情を披瀝の上式を行ふことを決意し、代表數名はテネンテ宅を訪問出願したんだが、全氏は何等の通告を州政府から接受していない旨の應答と共に、又々四名の敗戰亡者たちであス彼等を呼べと云い添えた我々は彼等と關係なきにつき責官は呼んでくれと云いしも、聞入れないので西村パウロを呼び支部長より質問せしに、西村パウロは自分は全然知らぬと嘘言を吐くので、然らば何故デレガシアへ署名してあるかと詰問すれば唯知らなかつたから許してくれと謝るのみであつた、丁度その時ドットール・ロドリーゲス氏一行が到着し、直に州綜領代理として郡長と會談の後、郡長同伴でテネンテに話されしが頑迷にもテネンテは正式の証明書無き以上口頭だけでは受付けないといふ始末であつた

聖なる式場犯さる

爲された「臣聯」の惡宣傳

ナーバより係官が出張することを約束した旨、及びこの事件は絕對的に官憲を信賴して委せておくように云い殘し、田邊と旁々ロンドリナ市へ引返した

同同志のカディア入は夜八時過ぎに釋放された、明くれば三十日早朝から電話局その他へ手配して待つた、地ではなるべくバンを飲まぬ樣にと當局から注意があつた

正義は勝つ

州政府代表の現地解決

亞三十日州政府よりドットール・ボルターリョ氏が現地解決に當るべく出張された、同夕百數十名は町の入口に整然と出迎えて感謝の意を表し、歡意を披瀝するところあり、事件は急轉直下の圓滿解決を見るに至つた、即ちウライ市當局は、正義に燃ゆる愛國の人々の前に全面的援助と保護を約し該事件惹起の眞因をなした敗戰分子の陋劣極る手段を認めて、以後彼等に取合はないことを誓つたのであつた、なほナ・マリア區小學校に於てドットール・ボルターリョ氏の講演あり聽君は優れた文明人であり、善良なる農民としてその他へ手配して待つた、

不老長壽の話

一九〇〇年に於けるアメリカ人の平均壽命は四十七才であつた、ところが四十年後の一九四〇年には一躍六十三才に延びている、又一九三〇年にはアメリカに六十五才以上の人間が一百七十五万人いた、それから十年後の一九四〇年には九百万人を突破した、この十年間のアメリカの壽人口の增加率は僅か七・二パルセントであつたのに、六十五才以上の老人增加率は實に三四・一パルセントに達している、而も八十才を過ぎて尙かくしやくとして壯者を凌ぐ活動をしている人が目立つて多くなつた

世界中で一番早く年をとるのは、南洋の土人だという、四十才になるともう完全に老人になつてしまうそうである、若い間はひどい粗食に堪え、激しい勞働をしても非常に元氣であつた人が六十才を越すと急に衰えておいぼれてしまう人が多い

これは人体に必要な榮養素の不足が原因だ。老人になつて只生きているといつただけではつまらない八十才でも富士登山が出來るだけの元氣が必要である長年貯えた豐富な知識と經驗とを充分活用するだけの活動力がなければ無意味だ それにはまづ著しい衰えを見せない四十才台からこれら榮養素の「補給」を心懸けねばならない

それに發育の旺盛な青少年期にこの榮養素を與えて健康の基礎を作つておくことも必要だ

この人體にともすれば不足勝ちな動物質、鑛物質の榮養素にヴィタミンB、Cを加えた理想的藥劑フィガビトールFIGAVITORをこの意味から是非お奬めしたい

（廣告）

農に出ては鋤鍬
家に居ては時報
購讀者並に廣告主各位

舊來の治療を一變して、學問的奏効力三倍以上を發揮する。
無痛無狀 紅綾大學鍼灸研究室員 京大醫學部日本鍼灸會員 マリーア市ベニス・レーノ街三三一
炎頭鍼 療血吸歷 療法モッキス灸 公認 磯谷鍼灸本院 郵廻三六八

土地賣りたし
サントス＝デュンデアイ線リベロン・ピーレス驛より十一キロ、交通便、面積四アルケーレス（中一アルケール既耕）鷄舍一棟つき價格六十コントス
御聯會はリベロン・ピーレス町 ベル田中まで

キング・ポリドール レコード 六月新譜

二〇六〇	流行歌	戀慕三味線	春風道中 中島青葉
二〇六一	仝	飯場の月	むらさき小唄 東海林太郎 青葉金子
二〇六二 二〇六三	浪曲	伊井大老の夜	吉田奈良丸（二枚）
二〇六四	流行歌	愛のいばら路	二人行く人生 樋口、松島 筑波
二〇六五	仝	女性の戰ひ	林伊佐緒 松島詩子
二〇五九	仝	裏町人生	上原、結城 藤山一郎
二〇六六	童謠	さらば港よ	靴が鳴るお手々つないで 植松正子 椎木れい子
二〇六七	映畫說明	曉は遠けれど	靜田金波
二〇六八	万才	戀の裏道を覗いて見れば	アザブ・ラブ 伸
五〇九	ハーモニカ獨奏	越後獅子 愛馬進軍歌	森茂夫

キング、ポリドール、ビクター 各レコード 卸小賣特約販賣店
○アイチ レコード發賣元
各種蓄音機、レコード 附屬品一切、並に修理
外錐貨卸小賣
三浦愛蓄堂
Rua Dr. Lund, 29 - S. Paulo - Tel. 6-2901

廣告
ヴェラ・クルース商本社代理人
瀧上一夫氏
右記の瀧上氏從來本社代理人として御話證下さいましたが今般家事の都合上辭任致されましたので後任者として三宮時雄氏に代理人をお願ひ致しました、前任者同樣何卒御引立の程伏してお願ひ申上げます
一九五〇年六月十六日 伯剌西爾時報社

Rua Cantareira, 36
A CASA MAIS BARATEIRA
Preço de atacado no varejo
Só na Rua Cantareira, 36
吳服物を安くお購めになりたいなら
カンタレイラ街卅六番へ
冬物一切、絹物、毛布、クレトーネ
コルルヤ、木棉物一切
親切、叮嚀で買ひ安い店
中央メルカード近く

全伯柔劍道大會

全伯青年聯盟主催の柔劍道大會は、來る六月十七、十八の兩日に亙り聖市パカエンブー演武場で開催の豫定でよる廣告致しておきましたが、都合により六月十八日（日曜日、午前八時より開始）の一日のみに變更致しました、此段謹告申上げます

全伯青年聯盟サンパウロ支部 各位

NOTICIAS DO BRASIL

Diretor Responsável SANEMI HARADA — Diretor Adminis. e Proprietário SEISAKU KUROISHI

Fundado em 1917 — Rédçaão, Administração e Oficina: Rua Heliotropos, 127 — Caixa Postal, 3148 — São Paulo — N.º 3.001

ANO XXXIII — SÃO PAULO, Sexta-Feira 16 DE JUNHO DE 1950 — Circula às Segundas, Quartas e Sextas

BALANÇAS J. MICHELETTI
Premiada com medalha de Ouro, na V Feira Nacional das Industrias
Fabrica: Rua Mendes Junior, 401 - Fone 9-4628
Secção Vendas: R. Brigadeiro Tobias, 406 - Fone 4-3424
SÃO PAULO

バランサ
袋掛、梱包、捲糸機、運搬自動車用各種
御希望の御注文に應じます！完全堅牢保證
御修繕部もありますから御利用下さい
カタログ御申込は日本文にても可
送金はコントラ・シエケ又はレエンボルソで
賢送致します

Leader Club de São Paulo
Praça Patriarca, 26-1.º and. salão 29
Tel. 3-5437
邦人最大の娯樂場
麻雀、花札、トランプ、其の他
ラヂオにより居ながらにして競馬を楽しむ設備、日本式料理の設備もあります
毎日午後二時より
サンパウロ
レアデル倶楽部
日本人部

デンタスタ
但シノコギリ
聖市パウリスタ街一四九
日本人婦人居り夜間も受付
社團法人公認
慶應大學醫學部
京大醫學部
無痛吸引法
炎頭鍼灸療法
慶谷科學本院
聖市マリスカル・レイノ街三
産婦人科
外科專門
小兒科・內科（特藥射治療）
ドクトール
エ・サンターナ
デ・アルメイダ
リンス市
サオブラン二街五五二
電話六七
毎日午後二時より
日本人婦人居り夜間も受付
何時御用に御世話致します

ALI-BABÁ (REI DAS PEÇAS)
Av. São João, 1225-47 (Esq. Lgo. Arouche) Fone 52-3901
フォード、シボレー、ドッヂ、ファルゴ、デソート、スプチベカ、インテルナショナール自動車部分品、並ローラメント一切
直輸入 アリ・ババ一商會
乘用及貨物自動車新品並中古品販賣

INVICTA
MARCA REGISTRADA
カジミーラ・リンニョ・トロピカル
CASA DA ÉPOCA
RUA DIREITA, 53
アルパカ、アイアウチ、ウール、ポプリン、ツイード、ジャンパー用

見習募集
皆樣の
平井美容室
Tel. 3-5205
ボーイ・メンテス廣場
イルマ・シンプリシアナ
街三五

MARCEL MODAS
RUA DIREITA, 144 - SÃO PAULO
マルセル・モーダス は既に弊店でお買上げを賜わりました日本人御顧客の皆樣に厚く御禮申上げますと同時に未だ弊店を御存知ない日本人の皆樣に是非とも一度御來店下さいますよう御願ひ申し上げます
日本人の皆樣に御滿足が頂けますよう、弊店では特に豊田加代子嬢を招聘し皆樣へのサービスに一任致しました、皆樣の御身の廻り日常必需品は何でも取揃えて御座います
◎簡易な弊店の月賦販賣部を御利用下さい、保証人もいらず手間もかからず、何等面倒な手續を要しません
カタログ御申込は日本文にても可
送金はコントラ・シエケ又はレエンボルソで賢送致します
安くて良い品 は日本人コロニア御顧客のマルセル・モーダス
聖市チレイラ街一四四

聖市中村物理療院
聖市中央區トーマス・デ・リーマ街一六六「羽瀬商店近く」
驗血者 歩行困難者、入浴困難、鍼灸上毛巾
本院國特綜合療法 高血壓半身不遂 眼口ユガミ 小兒マヒ 神經衰弱 不眠 胃腸 盲腸 腹膜 胃潰瘍 胃下垂 心臟 肝臓 腎臓 膀胱 ぜん息 婦人病 糖尿病 リウマチス 關節炎
斷食鍼灸電氣其他
適應症 胃腸盲腸 腹膜 胃潰瘍 胃下垂 心臟 肝臓 腎臓 膀胱 ぜん息 婦人病 糖尿病 リウマチス 關節炎
醫學士大正六年於天靈堂醫真道講修鍼灸科卒業 經驗による鍼灸療法なるが故全快は最も早く何等の苦痛なく簡易に容易に養生出來る、慢性諸病に悩ひお方の御來院を責任をもつておすゝめ致します
公認 中村物理療院 鍼灸電氣マッサージ 骨折、打撲、くじき
專門學校出體驗三十五年「海軍工廠勤務十三年余」

伯國の珈琲地帶のお求めなら
ゴヤス開發合資會社
「絶對の權威」
聖市アベニーダ・ランゲル・ベスターナ廿八番
現地事務所 ゴヤニア市八番街四四番

OFICINA AUTO-MECANICA
LONDRINA
自動車修繕一切
レノベイション・ピンツ・ラカッテリア製造並に修繕
内田光造
ロンドリーナ市キンチーノ・ボカユーバ街
郵函 四七五
見習工
三、四名募集
但し意志强健なる者
保証人を要す

害虫完全撲滅
A號藥
告ぐ 郊外の農業諸氏へ
各種野菜類の害虫驅除の最良なる（IA）殺虫劑を御使用あれ
◇市販實費 農家の便を計る為市内各肥料店にてお求めに應ずる樣に致しました
伸縮、落花生、コーヒー、果樹、蔬菜類の害虫を完殺するにはIA號を以て滑盡を計つて下さい
發賣元 前田商店
聖市セナドル・ケイロース街六四七
電話 四二二七三八
農藥部

Cerearista Kiyomoto Ltda.
CEREAES EM GERAL
Rua Americo Brasiliense, 290
Fone, 3-9556 — São Paulo
生産地より消費市場へ！
バタタ並びに種芋売買及び委託賣廣
農産物一般取扱
清本商會
本店 聖市 アメリコ・ブラジリエンセ街二九〇 電話 三—九五五八
支店
リオ・デ・ジヤネイロ市 ブラッサ・キンゼ・デ・ノベンブロ三八A 電話 四三—二〇一七
ソロ線プ・シデンテ・ウエンセスラウ市
セヤアナ線 サベカー町

Casa de Saúde Maternidade
"ROCHA LOURES"
北パラナの最も完備せる病院
内科、外科、婦人科、耳鼻咽喉科
精神、神經科、X光線電氣治療
ローシヤ・ローレス病院
日本人看護人及看護婦居ります
日本の産婆學校卒業
二十年の經驗を有する日本人産婆も居ります
ロンドリーナ市
マツト・グロッソ街カンパラ園の角

ドイス・イルモンス
植民地賣出し
珈琲、棉、その他萬作に適する肥沃な健康地帶
位置 サンパウロ市よりパラナ鐵道サンミゲール・アルカンジヨより七〇キロの地点、サンパウロの中心より二五〇キロ、セーラ・マンジケーラの麓よりリオ・ドイス・イルモンスに至る
海拔 四〇〇米より六〇〇米以上
條件 五ケ年拂 無利息
第一回支拂と同時にパルセラ、トーラ及びその他を自由に販売することが出來る
地主 ドトール・ジゼ・ペシエコ・ロルバ サンパウロ市ドミンゲス・デ・モライス街二一六八
総代理人 溝邊道人
事務所 サンパウロ市ベルニヤ ダエネクール・ソブラテス街二〇四 電車終点、寺院の近く
午後二時より面談す

養鶏專門藥
ラプス・コレラ・ダフテリア・赤痢等の强力血清に各種
傳染病の治療劑
消毒劑
鶏舎・牛舎の消毒駆虫劑
家畜藥
豚ペスト・牛疫の傳染病用血清と血清及び各種治療藥
★お問合せ及び説明書の申込みは
ロヂア化學工業農牧課
聖市リベロ・バダロ街二九号
郵函 一三二九号
信用ある メルカと実績の保證に

Electra
O MELHOR RELOGIO SUISSO
Casa Castro
Joalharia
Rua 15 de Novembro, 25
S. Paulo

寶石商
カーザ・カストロ
弊店は約三十年以前より日本人諸賢の信用と好評を蒙いて居ります
Curso João Mendes
ポ語日本人專門教授
讀、書、會話
一ケ年卒業
時間七、三〇—九、三〇迄
コンデ・デ・サルビーダス街三〇 電話 二八六四六 四八八二

日本式桶專門店 開業御案内

各位益々御清祥の段大慶の至りに存じます
陳者私儀永らく奥地で日本式桶類一切の製作に從事し大方諸賢の御引立に預つて參りましたが此度都合により聖市に移轉し左記の場所で新に開業致しました、此段謹告申上げます

浸り心地好く對久力滿點の小判形
風呂桶 水桶、味噌桶、漬物桶、その他一切上等セードロ材で製作致しますから精々御用命の程願上げます

日本式桶類製造販賣 井貝桶製造所
井貝武雄
聖市ビケタ區コロネル・ベントゥ・ビタード街一〇〇三
（ラパ行オンブチ終点で下車、または市立劇場前よりラパ行オムニブス（三十五番）に乗り終点で下車、オムニブス九十七番の乗替え約三分間の距離、チエテ河を越えて二番目の停留所）

御出張の節は是非皆樣のホテル東洋へ
ホテル東洋
舘主 西野一
聖市メルカドル街六一番九、十、十一階
（中央メルカード前）

日本水泳團 公開に就て

日伯の兩國民が十年の空白を埋め、曾ての親善關係を取戻す最初の試みとして、世界に誇る水泳選手團を我が伯國に遣え、廣く聖州一圓に於て繰る兩國民が、溫い交歡と感激に浸り、空前の大成功を收めましたことは、日本移民史にとつても特筆さるべく將に画期的事業であつたと存じます
この選手團が日本出國に際し特別に御盡力されました日伯中央協會々長德川義貞氏は、これを好機會として伯國に記錄することを思い立たれましたが、コロニアはその渡航なく當惑中のことを耳に致しました私は、自己の經營する映画製作所を動員することによつて、私自身の水泳生活十余年の記念と感謝の氣持を表現すべく決心し、進んで着手致しました所、幸い長友パヂヤマ大劇の配慮から特別の便宜を與えられ、且つ日本人友人の歡氏からも非常な援助を受けて、遂に選手團の伯國に於ける全行程を收録することを得、之を德川會頭に送り、選手團の歸朝と同時に來國に公開の運びに至りました、製作者としてこの日伯交流回復の一環に參加し得たものを私共の終生の欣快事と存ずるのであります、而してこの記念フイルムを奥地に住み親しく選手に接する機會を得なかつた方々に公開することは意義あるものと考えました所德川會頭の了解を得ましたので、去る五月廿六日聖市に於て上映開始を行つたのであります、次いでマリリアを六月中旬として順次パウリスタ、ソロカバナ、北パラナ各線を巡回致すことにしましたので、各位の御觀覽を賜り度く存じます
本映畫公開に當り、その趣旨大要を廣告申上げ、併せて今後益々日伯の親帶强化に協力致し度き所信を披瀝し、各位の御支援と御鞭撻をお願い致すものであります

シネ・フイルム社
代表 ダグラス・ミチエリーニ
在伯日本人諸彦

感謝狀

眞の人生の幸福は唯一つ健康あるのみです、家庭の明朗は健康をおいて外にありません、小生も過ぐる日まで不具に近い小兒の死め人知れぬ暗黑なる日夜を送つたのでした、小兒は生後滿二ケ年を經ても發育不順のため腰部から足は常に冷たく、熱せ衰へ當時の體重は六キログラムと云う實に情ない有樣でした、ところが突然の發熱が十日も續きましたので醫者よ藥よと治療を施しましたが何等効果なく、暗黑なる悲嘆のどん底に小兒を見守るより外にとるべき途がなかつたのでした、処がロンドリーナ市バター街四七七坂崎本院の電氣マッコウ式療法が非常に効果あることを聞き早速治療を受けました處、施療二十日間で効果が現はれ、日々快方に赴き食欲も進み血色も好くなり數ケ月後には完全に歩行も出來得るようになり、現在體重十四キロといふ普通の子供と何等變る處ない健康兒となりました、これ偏に坂崎本院獨特の電氣マッコウ式療法の賜と深く〳〵感謝感激いたした次第であります、國病で惱まれる方々は是非同院の療法によつて救われますよう小生からおすゝめ致します

ロンドリーナ郊外 菊地隆行
坂崎本院殿 Takayuki Kikuchi

轉業のため盛業中の
當旅館をおゆずり致します
委細は御面談の上（又は御通信にても可）
左記まで）
ツパン市カエテ街四二五 郵函二六三
古本旅館

近火見舞御禮

去る廿七日隣家出火の際は早速お見舞を忝ふし厚く御禮申上げます、お蔭樣にて火難を逃れましたことは偏に皆樣の御盛力の賜と深く感謝する次第であります、先は略儀乍ら紙上を以て御禮申上げます

マリリア市カンポス・サレース街七三六
料亭一力
各位

死亡通知並御葬御禮

夫優儀永らくサンジョゼ・ド・カンポスに於て轉地養生中の處藥石効なく去る六月一日死去仕り翌二日サンジョゼ・ド・カンポス市營墓地に埋葬仕り候間生前御親知諸賢へ謹告仕り候
就而故人生前一方ならぬ交誼を賜り且又過分なる供花香奠を忝ふし謹んで御禮申上候
一ヶ珠肩の上御禮申上ぐべき筈其の意を得ず紙上を以て御禮申上候
六月八日
トゥパン市ベンヂイラ街植民地
喪主 永島敏雄
長男 永島澄
弟 永島雄
義兄 古賀三郎
姉 吉津江
義弟 今村文人
妹 加藤マツエ
友人総代 大津留忠一
日本人正會
日本人婦人會