TRI-SEMANAL No. 2942 São Paulo, 6 de Janeiro de 1950

NOTÍCIAS DO BRASIL

Redação e Administração - Rua Caramuru, 63 - Caixa 3148

伯刺西爾時報

發行所 聖市カラムル街六三 郵函 三一四八
社長 蒲石清作
毎週 月・水・金發行
購讀料 一ヶ年 二百四十クルゼイロ 半ヶ年 百二十
一部 二

原子力問題の再開に期待

ソ聯、遂に協約的態度へ

世紀の中葉に平和を希望

リー國聯事務總長論說掲載

【レーター・サクセス三日AFP】「今年原子力問題に關して東歐と西歐が誠實な交渉を再開する希望を世界は期待している」

とリー國聯事務總長が一科學雜誌に論說を掲載している、リー氏の樂觀說の基礎はソ聯が他の諸大國同樣にロムロ議長の要請を容れ確固たる協約に到達すべく努力し新しい建設的意見を檢討すると回答を與えたためである、リー氏は原子力委員會がすべての大量殺戮武器の廢除問題を檢討しなかったことは遺憾であると表し「世界は創造と平和保持の問題解決に向って最大の進歩を見せる可能性を有して一九五〇に入った」と述べ、原子力問題は東歐西歐間のすべての軋轢解決から離れていない、然しベルリン封鎖解除、外相會議、バルカンにおける和解努力等々とこれらは將來にとり良き前兆であると述べている

暗雲を突破る光線

今年こそ眞の平和への巨歩

法王、世界人類の融和强調

【ヴァチカン市廿八日AFP】ローマ法王ピオ十二世はヴァチカン駐劄外交官多數と引見したが、その際法王は世界諸國民間の融和を强調し、更に一九五〇年の聖なる年に世界平和の具體化を豫言した、外交團に向って行った法王の佛語演說要旨は左の如くである

幾多の悲慘なる經驗の後清鮮さを保持してきた諸國民の心の中には良き人間同士の精しん的接近の運動が起りつゝある、今日の我々の遭遇は非常に深い意義があり、暴がしく不安定な重い雲の中を突拔け光線を投げるものである、そして人類キリスト敎發展のための闘いに勝った時期を意味するものに他ならない、この小さな土地の平和の力は極めて大きい、この小區域の土地はその道德的價値から云えば世界の歷史に輝く一つのシンボルである、我々は平和と和解の中樞であり亦敎會以外に生きる者達の最後の希望である、この偉なる一九五〇年が社會正義に立脚した眞の平和を齎らす最初の年であることを願う

越南獨立の日

バオダイ王を拜し分列式

【サイゴン三十日AFP】トナムに賦與する協定は本日サイゴン市廳宮殿に於てフランスの獨立王權をビエバオ・ダイ皇帝及印度支那佛國暨高辨務官レオン・ピノン氏の兩者によって嚴かに調印が行われた、この調印後約五万人のビエトナム人がバオ・ダイ皇帝の面前で分列式を行い、砲兵隊は祝砲を連發しサイゴン市に殷々として轟き渡り、全市の寺院・敎會の祝賀の鐘は

ソ聯の潜水艦建造

原爆の所有など信じ難し

元駐ソ、米大使の言明

【ロス・アンゼルス廿一日AFP】元駐ソ米大使ウイアリム・スメンドレー提督は記者團と會見中、ロシアが目下三百隻の潜水艦を所有しその上更に數百隻を建造中であるという情報は至って疑わしいと冒頭して左の樣に言明した

ロシアが原子爆彈を所有しているとは信じない若し有るとすれば唯單に試驗的爆彈であろう、その上ロシア人がそれらの爆彈を大量に作るとは思われない、ロシアは戰爭の準備はしていない、米國との戰爭はロシア人が今日望むもののうちの末の末のことである

鐵幕の奥の天文學

ソ聯科學は「相對論」を否定

メンデル＝ベルガンの正統遺傳學を否定したソ聯科學アカデミーは、またも、アインシュタインの相對性原理にもとづく宇宙觀や、太陽系の起源に關する西歐の學說を「ブルジョア的天文學」として否定したと最近のニューヨーク・タイムスのモスクワ電が傳えている

ソ聯天文學者L・ヴヴオフは「相對律は現代天文學を苦しめるガンであり、唯物論天文學に對するイデオロギー上の主要な敵である」と述べたという

現在考えられているものはアインシュタイン（アメリカ）の宇宙、ド・シッター（オランダ）の宇宙という二つの「靜的宇宙」から發展し－フリードマン（ソ聯）やルメートル（ベルギー）の相對論的膨脹宇宙である

これに對して、ミルン（イギリス）らの運動學的宇宙論というものがある、これは天文學に對するイデオロギー上の主要な敵である

造論じているが、太陽系の運動については說明できぬことが多い

ソ聯天文學は例によって明かではないが、アインシュタイン流の相對的宇宙觀を唯物論的としているようである

ソ聯アカデミーは、また太陽系の起源に關する西歐學界の假說も十り玉にあげている、太陽を中心とする遊星の一族が、どんな狀態から出來て、どんな過程を經し、どうして現在のようになり、最後はどうなるのかという「太陽系進化論」は「宇宙進化」の問題の第一段階として、現代天文學の重要問題の一つである

その太陽系の起源に關しては、すでに十八世紀にカントとプラスによってウズ卷星雲說が唱えられた、側十億年間かの書太陽系はウズを卷いてはげしく回轉する赤熱したガスの板狀の塊りだった、それが、自由の重力が收縮しはじめ、まず〳〵早く回轉し、ガスのリングからはねとばされ固くなったのが遊星だという

だが、一九四四年にはドイツのC・F・フォン・ワイツゼッケルが新にウズ卷星雲說を唱えもいうべきものを提唱した、これはむかしいま輝いている太陽に近い「あるもの」があって、濃い宇宙塵の雲を通過した際それを自分のまはりにつけてウズ卷星狀に回轉し、その太陽系内の內部摩擦力によって遊星が出來たという

スウエーデンのハンネスアルフエンは電磁氣的な力を考えて同樣な說を唱えている

このような西歐的な假說に對して、ロシア人のオットー・シュミットの說が、マルキシズムによって認められたわけである、シュミットの說は、太陽系を含む銀河けい自身が回轉している事實と、その重心近くに宇宙塵、ガス、流星群が浮山あることから出發し、太陽が銀河けいの重心のまはりに回轉するうちに、太陽の重力でこれらを引きつけそれが遊星になったのだと說明する

はたして、このような假說が、一はブルジョア的であり、一はマルキシズム的だといえるかどうかは別として、ソ聯が科學の世界にもカーテンをかゝげているのは、恐らく事實であろう（完）

インドネシア國へ愈よ獨立承認

米も初代大使を任命

【ジョグジャカルタ廿八日AFP】新興國家インドネシア合衆共和國は遂々と世界各國によって承認されているが、本日インドネシアのオランダ新最高辨務官とスシュフエルド氏がソエカルノ大統領に信任狀を手交した、ヘーグの圓卓會議協約によればオランダ新最高辨務官は大使を務める筈である、一方ワルマン大統領はインドネシア合衆共和國を公式に承認し初代米國大使としてマール・コチラン氏を任命したが、同氏は今朝インドネシアに信任狀を提出した

ツ大統領の政策

共和黨領袖、痛烈に批難

【華府四日AFP】共和黨リーダーたるロセフ・マーチン氏はワルマン大統領は米國を計會主義的國家にせんとしていると非難を加えた、一方ワルマン大統領は議會へ送る敎書において廣範圍な敢稅制度改革を要請するものと傳えられている

伊の農業改革

本年度は最大政策

【ローマ四日AFP】デ・ガスペリ首相は農業改革が一九五〇年度伊國政府の最大の政策であると言明、この農業改革は個人所有地並に國有地にも及ぶものであると

大空高く響いた、佛國最高辨務官は新國家ビエトナムに幸も多かれとの意味の祝賀の挨拶を行った

群を遠べ、バオ・ダイ皇帝も喜びに溢れた面持ちで祝

謹賀新年
農產物委託販賣業
聖市青物市場內イラプカ一六
松本松
リヤ州カンポス
前比嘉山戸
郵函 六四

謹賀新年
平出延平
外店員一同
レヴストロ郡セアテ・バラス町

謹賀新年
親切丁寧と優秀なる技術仕立は必ず御客樣方の御滿足を得る事と確信仕ります、多少に拘らず御用命の節恐縮奉ります
國井洋服店
國井英一郎
國井富藏
リンス市リオ・ブランコ街（ドトール・サンターナ醫院上隣）

受驗期顯出用圓盤!!
（旺振可能期を簡單確實に知る器具）
結婚生活者への一大福音
奥然的旺振調節法!
世界唯一最良の器具!
唯一回の購入で一生の便利!
一日も早く申込まれよ!
設明書（日本語）無料にて送る
（專賣所）
A. Gráficos Científicos
Rua Teodoro Sampaio, 2519 - São Paulo

子供のほしい方いらない方へ

Dr. ATALIBA ALVARENGA
Hotel Martins
Curitiba Est. Paraná
民事刑事訴訟 其他法律顧問
辯護士 ドクトール
アタリーバ・アルバレンガ
事務所 パラナ州クリチーバ市ホテル・マルチンス

FORMICIDA CAPETA MATA MUITO MAIS
粉末 桃色 殺蟻劑「カベタ」
英國製（實驗配合）
他品と同じ値段で量が多く質が良い、日本人有名店に有り
聖市 郵函一六七 カベタ商會

謹賀新年
新年と共に同胞の御多福を祈る
在伯沖縄縣人同志會
本部

FABRICA DE PASTEIS
恭賀新年
ファブリカ・デ・パステイス アンセリカ
水野久一
聖市ユリス・カステロ街一七二

CIRURGIÃO DENTISTA
Dr. Hisatugu Narimatu
- Guaiçara -
恭賀新年
アラクツバ歯科大學出身
成松歯科醫院
歯科醫 成松久繼
グワイサラ町 郵函三三

明けまして御目出度うございます
ミランドポリス
女子青年同志會一同
ノロエステ線ミランドポリス驛

謹賀新年
サントアマーロ中央日本人會
サントアマーロ中央青年會

Deposito de Vasilhame
Compra e Venda de Caixas
Rua Barão de Duprat, 71
恭賀新年
空箱賣買業
泉川商店
聖市バロン・デ・ブラフト街七一
電話 三＝六二〇八

恭賀新年
共和植民地會員一同
共和青年會員一同
ソロ線ブ・ブルデンテ驛
郵函 七九七

明けましておめでたうございます
開校期日 一月十日
サンターナ裁縫女學校
校主 加來百合子
リベロンツプレート市アマドル・ブエノ街一一五三

明けましておめでたうございます
開校期日 一月十五日
サンターナ裁縫女學校
校主 加來花子
バレットス市アベニダ九＝六一〇番

謹賀新年
サンタ・ジユリア植民地
日本人會
パラナ州サント・アントニオ・デ・ブラザナ驛
顧問 川東菊次郎
會長 高橋盛市
副會長 松林繁
會計 坂井堅太郎
川東菊次郎
高橋盛市
松林繁
坂井堅太郎
森本茂太郎
菊地長
河東國廣
河東義雄
千葉俊一
村田殖
込山淺太郎
越野治作
長山堅太郎
森田武男
本林正
地茂
長太郎
松廣
雄
殖
郎
作
郎
森田武男
本林正
地茂
長太郎
松廣雄殖郎作郎
菊地長國義俊郎
河東國廣雄
河東義俊
千葉殖
込山淺
越野治
長山堅
坂井堅
松林繁
高橋盛
川東菊
澄澤瀧
池上
前田
安瀧正
強衛行治
男

世界的注目を惹いた 世世紀の十大人物

U・P通信社でよ論調査

米國の「ユーナイテッド・プレス通信社」は昨年の米國の諸新聞社長及ラヂオ放送局長に對して廿世紀前半期において誰が世界的に最も注目を惹いたか、その功罪の如何を問わず科學、藝術、政治各界で一九〇〇年から一九四九年までの世界的人物十名の名を擧げる樣調査を行つた処左の十名が廿世紀の世界的大人物として擧げられた、掲載順位は年代順

オービル・ライト、ウイルバー・ライト兄弟（米國）現在から考えれば兒戯にも等しいものであつたが初めて飛行機で上空を舞う試驗を行い世界の注目を惹いた

ニコライ・レーニン（ロシア）今世紀で最も有名な革命家として知られている

ルイ・パスツール（佛國）一八九五年に死んだが、廿世紀初期の科學者に偉大なる影響を與え、醫學の研究は世界的に貢献の的となつた

トマス・エヂソン（米國）發明王と謳はれ、人類福祉のために直接、間接の發明はじつに千以上の多きに上る

ヘンリー・フオード（米國）自動車王、大量に自動車を製造して全世界の生活標準を向上せしめた

アルベルト・アインシユタイン（獨乙けいユダヤ人）相對性原理を確立したことで有名であり、物理學

ブラジル人に歸化する者が年々增加しているが、伯國統計年鑑の發表によると伯國政府より歸化權を與えられた者は一九四六年に五五九名であつたものが四七年には九〇七名に增加している、この增加率は六二・二五%である、一九四七年に歸化した者を性別に見ると男六七七名（七七・六四%）女二三〇名（二二・三六%）となつており、一九四六年には男四四九名（八〇・三二%）女一一〇名（一九・六八%）の割合である

一九四七年に歸化した諸外國人を大陸別にすると歐州人が最も多く全部で八三〇名（九一・五一%）次がアジア人の四二名（四・六三%）アメリカ大陸人二七名（二・九八%）アフリカ人七名（〇・七七%）大洋洲一名（〇・一一%）歐州人のうち歸化した者の國別を示すと左の通り

ドイツ（二九三）イタリヤ（一二五）ポルトガル（一一六）ポーランド（八一）ルーマニア（四〇）オーストリア（三〇）ロシア（二八）ハンガリア（二五）シリア、レバノン、アルメニア）三三（亞國（一四）ヂルダワイ（八）エジプト（五）ハワイ（一）

今年の米國棉 史上最大の收穫

一千六百三万四千梱

【華府發UP】農務省では本年度米國棉花の生産は一千六百三万四千梱だと概算しているが、この數字は米國史上最大の收穫である昨年度は一千四百八十六万八千梱であつた、因に棉の一梱は五〇〇ポンド、キロにすれば二二五キロである

ビーザの斜塔 毎年傾く

過去十二年間にビーザの斜塔は約七ミリメートル傾いたが、伊國の技師達は去る廿九日この傾きを防止しなければ今後數世紀間にはどうなるだろうと質問を發した、政府の委員會がこの奇現象を調査するため集合したが、ビーザの塔がどういう譯で毎日少しづゝ傾きつあるかその理由が判明しないという報告書を提出した

赤字で惱む 伯國の鐵道會社

九會社だけが黑字を出す

十二月五日より內國鐵道局長アルツール・ベレイラ・ヂ・カスチーリヨ氏司會の下にリオ市に全伯各鐵道會社社長が集合して內國の鐵道問題につき種々議論を遂げた、その即昨年度殆んどすべての鐵道會社が「赤字」を出しその總額は七五八、一六九、〇〇〇クルゼイロスの巨額に上つたが、如何なる理由で赤字を出したかについて檢討したその報告書を交通大臣に提出、近く右に關する發表が行われることになつている

全國の鐵道は附屬鐵道、自治鐵道、特別制度鐵道、管理鐵道の四種類に分けているが、その種類別に發表されたる收支を見ると附屬鐵道の收入は一一〇、三六〇、〇〇〇クルゼイロス支出は三六九、三六一、〇〇〇クルゼイロス、自治鐵道收入一、一五二、八五六、〇〇〇クルゼイロス、支出一、四九九、二二九、〇〇〇クルゼイロス、特別制度鐵道收入三五九、三三三、〇〇〇クルゼイロス、支出三六八、三四五、〇〇〇クルゼイロス、管理會社收入二、〇四〇、二七〇、〇〇〇、支出二、一九〇、〇〇〇、五三、〇〇〇クルゼイロス

右の樣に政府の統計の如くブラジル・鐵道會社の大部分が赤字で惱んでいる狀態である、鐵道會社全部の總收入は三、六六八、八一九、〇〇〇クルゼイロスであり總支出は四、四二六、九八八、〇〇〇クルゼイロスであるから七五八、一六九、〇〇〇クルゼイロスの不足額である、ブラジル全國のうち左の九會社のみが昨年度において殘金を見せたのみである

サントス＝ジユキアー會社二、九八四、〇〇〇クルゼイロス、セラソロー會社五八四、〇〇〇クレイロス、サンパウロ＝ゴイヤス會社三、二九〇、〇〇〇クルゼイロス、モーロ・アグード會社四八、〇〇〇クルゼイロス、アララクワラ會社一、七七〇、〇〇〇クルゼイロス

歸化人年々增加

筆頭はドイツ人

右九會社のうちサントス＝ジユンジアイー鐵道會社は特別制度會社で他の八社は管理されている會社である

薄荷油の製精

年に十万トン餘

聖巴兩州が原產地

一九四八年ブラジルで製精された薄荷油は一〇六、四〇三キロに及び、その價格は二四、一八三、六四五クルゼイロスであつたと農務省生產統計課が發表した、その生產地はパラナとサンパウロの兩州である

國內ニユース

◇豫算十億クルゼイロス のサルテ案

聯邦會計檢査院長のロアキン・エンリケ・コウチルエオ氏は過日巡路リオより聖市へ着いたが、記者團にサルテ案は豫算十億クルゼイロスで採擇されたと語つた

◇ゴヤスの米大豆作況

今年度のゴヤス州の米は非常な大豆作が豫想されており、非公式では約五百万俵と豫算している、米作者〇いずれも良い値を豫想し相當の儲けがあるものと期待している

◇油送管近く敷設

サントスとサンパウロ間に油送管を敷設するに關する資金三千万クルゼイロスの前貸を交通大臣が去月大統に對して交渉した

◇珈琲輸出の最大記錄

過日農務大臣は今年輸出される珈琲の量は二千万俵近いと語つたが、珈琲事務局統計課長ジョセー・テスタ氏は現在の珈琲輸出は一千八万俵を突破する豫定なので珈琲輸出の最大記錄であろう、現在までは一千七百万俵に最大であつたと語つている

◇聖州今年の棉作收穫

一九四八＝四九年度聖州棉の格付は十一月下旬で既に一、一六二、四七八梱（重量二二〇、八七〇、一五九キロ、プラット）を突破した

新年號＝紙十頁擴張
岡田長太郎より有るは山岡長太郎の誤りに付讀んで訂正す

下宿人を御世話を致します
聖市シニンブー二六六番 電話＝五六九三

ペンソン
交通の便宜し、グロリヤ街角紹介は殷樂乞

急募
十八、五才の少女又は四十四、五才の婦人にても可
御照會は
R. Voluntarios da Patri 2254
Santana S. Paulo 小谷まで

移轉廣告
ジユキア總ペドロ・ヂ・トレドよりサンパウロ市ルア・パウリスタ四七一へ
新堀仁德

ほねつぎ
講道館柔術指南
伯國公認整骨醫
尙武館 富川 富典
聖市ビトイロス區カリーヨ街一七一

洋服なら
評判のよいカーザ・バルナイーバ（總月賦販賣）
洋服部へ

名灸と鍼術
醫學博士（論提）公認 磯谷炎科學院
療務主任 林 菊枝
マツリア外市バスバ廣場三三

皆樣の美容室
平井
Tel. 3-5205

急募
農に出ては鋤鍬家に居ては時報

急募
多少心得の有る人 二名
見習 一名
自動車修繕工場
聖市モツカ區オドリー・メンデス街百六十六

募
コレフエティイロ一名、ビスコイト製造に經驗ある方一名、青年二名
聖市ルア・アルミランテ・バローソ八五二
アルト・ヂ・バリー 杉野

急
多少心得の有る人 二名
見習 一名
自動車修繕工場
主 西村虎雄
聖市モツカ區オドリー・メンデス街百六十六

Fabrica de Bisoitos
Flôr de Cereja
Tel. 3-5205

聲の者讀

天下無敵生君へ一言

聖市 Y・K生

昭和新聞の第何號でしたか氣體にはありませんが、貴下の何人かへの反駁論が載つてゐたことがありました、あの反駁論のカットに犬が人間の書齋で人間の樂譜にのび上つてゐるのがありました、わたくしはあのカットを見て、昭和新聞社編輯部員の頭の良さに深く感じ入つたものでした

甚だ失禮な申分ですが、貴下の光輝時代にお書きになつたもの、或ひは昭和新聞に掲載されてゐる玉稿、更に昭和新聞第三十三號の所論も、拜讀するところ、あのカットによく〳〵似たものでしかありませんね

人が何を考へるのも、何を書くのも、それは自由です、が然し、人樣のものへ反駁として投稿する場合、その內容は勿論、一通りの國文法などに關する知識、その上、哲理に於て、一切に關して持つべきものを持つてゐなければなりますまい

「文は人なり」と云ひます、文は結局人格の現れなのであります、言葉は神なりと云つて、出す一言々々の中にその人の心が表現されてゐるものです

貴下が侵表されてゐるものは、熊谷、八公式の社會には喜ばれるかも知れませんが、蟲し、それでは喜ばせるといふの意味では是としても、反駁には役立ないのである、何故なら、反駁文としての價値を認められませんから

言論は、人を低い方へ流してやることではなくて、高く深い方へ導く爲のものであり、從つて筆を取る人は自身の人格が、（知、行共に）高くあらねばなりません

國家、民族を愛する至情か氣體にはありませんが、貴下の何人かへの反駁論が戰つてゐたことがありました、あの反駁論のカットに犬が人間の書齋で人間の樂譜にのび上つてゐるのがありました、わたくしはあのカットを見て、昭和新聞社編輯部員の頭の良さに深く感じ入つたものでした

甚だ失禮な申分ですが、貴下の光輝時代にお書きになつたもの、或ひは昭和新聞

世は思想戰だ位のことはよく御存じの筈です、思想戰を自覺して筆を執り上げる者が、何を、何処を、目標とすべきか、そして、エネルギーの無駄な消耗は成る可く避けるべきで、些々たる問題はさておき、大局的な方面に全能力を集中すべきでありませう、それが作戰の要領というものです

貴方の場合は此點（同シ計）の感無しとしません、貴方の所論を取上げて貴重な紙上を使用することは大人げないと思ひますが、讀者に及ぼす影響も尠くありませんから、貴方の爲にも老婆心から一言云つておきます、折角、もつと深く高くなれるやう勉强を斷つて止みません

急募
コレジオ・ゼズース・マリヤ・ガルゼ中學校分教課
公認日本語科
新學期受付開始
一月十日より（何時デモ入學出來マス）
授業（午前八時＝十一時 午後一時＝四時）夜學部（八時＝十一）
問合受付場所 聖市サントー・アマーロ區ルア・エルクラーノ・デ・フレイタス街一一〇又ハカピトル・ナナゴルイス二三（カーザ・オリエンチ）
サント・アマーロ中央日本人會
寿
高知縣人 山下敬太郎 山下ミチノ
渡伯昭和十二、三年頃右の者の住所至急知り度し又は御本人御氣付の時は直接御出で下さるか現住所を御知らせ願ひます
（赤塚廣二妻ナヲエ）
急病にて早き右父母に面會望む
R. Guarara 60 Jardim Paulista S. Paulo

短日輕費で慢性諸病も治る
獨特 斷食療法 と快速電氣鍼灸
院主大正八年以來の研究安全確實責任指導 衰弱を防ぎ病毒古血排出に努む
△電氣鍼灸は從來の鍼灸と電氣療法を現代の醫學に適應し改良したる効果偉大の高級特殊療法
鍼灸高級電氣療法 整骨治病 体驗三十五年
◇物理醫學士 東京高等鍼灸專門學校出身
伯國公認 物理療法 中村物理療院
マツサーヂ
本院聖市ビトイロス組合オフシナ前ペドロ・クリナ四B
パラナ州ロンドリーナ市ヅキ・ヂ・カシヤ一二九一

猿飛佐助
我らの姿三四郎より最大の戀人をうばひ獨り淋しく漂然と旅立たせて萬人の讃嘆よりそう賑情を非難された著者は我らの子供時代からの英雄「猿飛佐助」に久米の仙人になる覺悟をさせてまで最愛の乙女於兎祖と目出度く結婚させた、佐助は胸の上に左右の五指を開き飲し大指小指をつけて八蓮蓮華の形をとり小さく呪文を唱えた、於兎祖の柔軟な息が耳をなで、微かに觸れてゐる肌のぬくみと、とうこつに誘ふ、その体臭は測々に佐助を欲情の虜にしていつたんぱんど、もどばにや、そわか、蓮華ひ三昧耶印の呪文であつた、いざや女体に交はらうといふ、との寸劇に觀世音菩薩をはじめ諸々の菩薩の加持を願て、せめては、消え忍辱力の涅槃を請ひ願ふ念願に外ならなかつた（內容抜萃）

國分寺驛 悲願山岡生院高明寺内にある「影幻院飛岳俊貞」の法名が刻み込まれてある墓にその子孫銀蘆のすし屋、飛島清助に連れられて御參りした紳士は：

◇その間より一躍戰國時代の眞田家一門の住む九度山の山麓に想いをはせた、狸腦、七法出、銀音醫、鬼鳥の術、袋籠の術、等あらゆる飛術をつくして戰う甲賀と伊賀の二流派、

制勝員に挑む壇場

◇殺賞只來 俄然甲賀と伊賀の忍術試合より激しい論爭を戰はせた忍術しん傳論！

◇先づ信ずるものも信ずるものもこれを一讀してそれから議論をたゝかはせられよ！

は絶部少くなり再三版は日本と再交渉せねばなりませんので少々國難になりますから買り切れぬ內にお求め下さい、讀者家の好機です

姿三四郎

伯文堂
中學校 商業學校 女學校
伯國支部

早稻田講義錄
在伯國
Praça da 86, 170 2.° and. s/16 S. Paulo

案內書は御申込み次第送ります

Guerra a SAUVA!...
火事と中毒の恐れ無き完全殺蟻器
Com "EFEBECE"
Formicida e Extintor AUTOMÁTICO
无も簡單に、經濟的に、完全に、然も自動的に殺蟻する
—«EFEBECE»—
申込御ダログカ
星期第水
破魔商會
Rua da Cantareira, 656
C. Postal, 1817 - Tel. 3-9654 S. Paulo

募集
オルタの管理をする夫婦者
聖市より四十五粁にて交通至便、水利最も良し
又大家族の方に住宅付、五アルケールの土地分讓も仕度し、御希望の條件に應ず
御照會はブラタル時報社迄

屋家向ホテル
賣家
移轉の爲賣り度し
總建坪二六〇米突、部屋十一、店（一〇〇米突）食堂（二四米突）コヂンハ（二四米突）井戸（モートル及メンキ付）便所（タイル張）シヤワー、日本式風呂（タイル張）其他施設完備、倉庫及ガラージ（二七〇米突）
聖市バラナ州アサイ市
アベニーダ・リオ・ヂ・ダナネイロ一五一
渡邊

谷口雅春著
あなたの幸福と健康と光明の書
生命の實相
全二十卷 八千餘頁 四六判 函入特製 總振假名付
豪二十卷八千餘頁箱入特製總ふりがな付
分冊賣り（一卷）七〇
半期割拂（十卷）六三〇
全廿卷前拂 一、二六〇
◇新規申込の好機！
◇即刻下記へ申込み豪廿卷を備えられよ
◇申込殺到！
第一回配本開始 第三卷
第二回配本 第十二卷

光明書籍
◇青年の書 二五〇
◇神癒の理論 二五〇
◇黃色い燈台 四〇〇
◇日輪めぐる 六〇〇
◇幸福生活論 四五
◇光明法語 三〇〇
◇人生は心で支配せよ 六〇〇
◇善と惡との實現 五〇〇
◇靈思集 四〇〇
◇常樂への道 六〇
◇叡智の斷片 六〇
◇人間性の解剖 六〇
◇榮える原理 四〇〇
◇女の教養 四〇〇
◇愛と光との生活 五〇
◇精神分析の話 四〇
◇結婚の幸福 四五
◇夫と妻との間 四〇
◇光明の生活法 三〇
◇ひかりの語錄 三〇
◇悲劇阿邪世王 三〇
◇聖敎甘露の法雨 二五
特上製箱入 三〇
同 讀誦用 三〇
◇聖經天使の言葉 八〇
◇光の最人生讀本 八〇
◇おはなし讀本 八〇

生長の家 ブラジル支部
宮本書店
YOSHITARO MIYAMOTO
R. Cardeal Arcoverde, 2373 - C. Postal, 11050 - S. Paulo

印紙も"新しい年"をゆく

タツシヤ・デ・エドカソン・エ・サウーデ 廿センタ ーボス の値上り

聖州に配布された數は百五十万枚

既報の通りタツシヤ・デ・エドカソン・エ・サウーデは今年の一月一日より廿センターボス値上げされて一クルゼイロスになつたので造幣局では全國の稅務署に新しい一クルゼイロの印紙を大量に送附した、サンパウロだけで送られた印紙だけでも百五十万枚に上つている、尙稅務署では以前使われていた八十センターボスの印紙は來る六月三十日迄他の二十センターボスの印紙を一緒に貼つて使つて差支えないと云つているが、但し七月一日からは一クルゼイロの新印紙を絶對に使わなければならないことになつている

車稅の徵收を開始

…新しい鑑札と取換えませう…

期限後は"路上沒收"の憂目

サンパウロ市役所、州大藏省、車道局、交通事務取締課では市内サンベント街三七三番の取稅所であらゆる車の稅金の徵收を開始しているから車の所有者は左記の期日まで出頭される樣通告してまつている

◇期限

一月十五日迄＝荷車

一月三十一日迄＝個人用乘用車

二月十五日迄＝荷馬車

二月廿八日迄＝貨物自動車

三月十日迄＝アウト・ロタソン及乘合自動車

右の期限後正當な鑑札のない車が路上で發見された場合は直ちに押收されることがあり、普通車稅の一〇％餘分にとられる

サクルゼイロスのリファ券を一千枚を限り、近く賣出す事になつてゐる、當の良いのは解つてゐても慾しいのは山々だが金のない連中が多いので、賣出しの曉には羽根の生える樣に飛んで行くものと想はれる

尙エレナさんはその賣上の一部を何か慈善醫院に寄附するものと云はれてゐる、一千枚で五枚の當選率では二〇〇枚に一枚で、大奬割のようなリファでこの点だけでも至極明朗なものであるまゝて淋しい末亡人の助けとなるならば、何人も買げざるを得んやである

$貨の暗取引

愈よ明るみへ

相當以前から米貨のカムビオ・ネグロが問題になつてゐたが、今回聖市中央警察偽造課長カルロス・ビテンコート氏に依つて、暗に踊る彼等不法取引人の一味が判然と世の明るるに、摘發され、愈々第七刑事裁判に於て、其の裁を受ける事となつたが、何しろ其の暗取引の額は十萬コントスに上り、關係者の中には伯銀聖市支店長を始め、相當の公務に服してゐる者もゐる則ち聖市支店高級從業員にして最近此の事件の當に、檢挙されたセレスチーノ・メロス・ヂュエオルの如きは其の公職を利用して、$貨交易に必要なる書類を偽造し、入手難の$貨を巧妙に獲得し一味と共に、これを悪用して他からまんまと甘い汁を吸つてゐたものである彼等の不法所得は實に七万コントスと云はれてゐるが事件の取調べにつれて、なほ大多數の關係者を出す模樣である

力作を リーフ に

故大橋氏と未亡人の五点

愛しの夫、大橋良介畫伯と今を去る六年以前に日本で死別してから、伯人たる妻女エレイナさんは、生れ故郷のサンパウロに歸つて來てゐるが夜毎の夢に浮かぶは、懐しの夫の遺髓をうやまめてある櫻咲く日の出の國ばかり、今は只いま一度富士山の國に歸へりたしと日頃念んじてゐるのである、そしてやがて歸る日の用意にもと先月田村市藏の世話で市立劇場廣場で亡夫亡夫と自已の繪の展覽會を開いたのであつたが、何分世を隱けて不況時代なので、意つた程の當は賈れず、誠に氣の毒の有樣に見られるので、有志の人々が集つて故良介畫伯の繪三点とエレナさんの二点の繪を選び、之をリファに附して賣出す事になつた、此の企には本社を始め其他有力各新聞社の社長も大賛成で當に發しい内山勝男君が主になつて万事取きめてゐるが、一枚五

『時報』新年懸賞俳句

當選者書籍券に就て

舊臘發送せるか如く本『時報』新年懸賞俳句當選者へ贈呈の書籍券は一等より四等まで取纏め選者中關番茶氏へ送附しましたから選者よりの配達を待つて聖市メバチンゲーラ街五三番沖永書籍・運動具店へ該券御提示の上希望物品と御取替ありたい、但し物品不要の現金お望みの方は本ブラザル時報社會計へ御請求あらば該券引替に送金する事にもなつてゐるから此儀御承知ありたい

「日本莊」便り

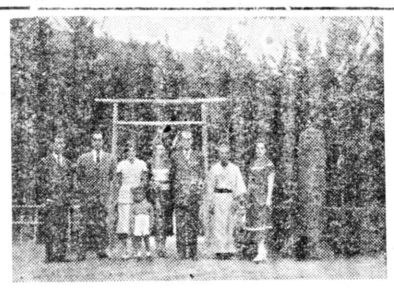

位高官の一貴婦人の讃嘆之久しうしたもの を譯したらかうなります、雅趣、風趣、當んだ「日莊」の良きには、伯人も日本人の如く康しやかに遊樂して行くと、日本莊主人だより

まあ――……國分澤山な十字架を見ましたが、「平和な十字架」なんて見たことも、聞いたこともございませんでしたわ……　結構ですわね――　世界に始めて出來たものでございますもう……　日本人がブラジルに來て、ほんとうに良いことをして呉れますのねー

聖市郊外はサントアンドレーの「日本莊」を訪れた數多高

交通二大動脈成る

伸び行くアダマンチーナ

パウリスタ延長線アダマンチーナは奥パウリスタの内でも特に急激に發展せる邦人勢力地帶で市内の主なる商工業の大半は邦人の勢力で占め邦人により維持されて居る新興農村地帶都市である

今度全地に乘合自動車停留所（ロードピアリア）が設置され舊臘四日より全所を中心として一般乘合自動車

トンダ黑鼠

航空會社の私消事件

ブラジル・バナイル航空會社社長パウロ・サンパイオ氏は最近同社會計ネルソンカルドソが約二萬コントスにのぼる多額の金を濫費してゐた事を發見した、尙この事は既に警察方面にも通知されて、目下極力連累者探査中であるが、かゝる多額の費消事件は極めて稀であり、可成り多數の關係者ある可しと見られてゐる

客車は來る二月十五日頃には運轉される予定で現在機關車轉換設備其他一切の施設、取急ぎつゝあり今後鐵道開通の曉には同市の發展は一段の目覺さしが予想されて居る

巣立つ二人の日系農學士

今年度ピラシカバーナ農大校は若い日系農學士二人が巣立つ、二人とも蹴球の選手で一人は宮崎八郎氏の長男逸郎君で、在學中同校の正選手だつた、後の一人は佐藤君で混血兒でキンセ・デ・ノベンブロ・チームの有力選手である

スポーツが終えゐげたこの二人の若い日系農學士技師が、社會の荒いカンボで如何に巧妙に、ゴールインするか我等の大き氣希望である

獨乙の農事技師

今年早々來伯

アマゾンを調査

ハンブルグよりのUP電報によれば五人の婦人を含むドイツの農業技師一行が今年早々來伯してアマゾン地方の開發可能性につき具に農業調査を行う予定になつているが、その滯在期間は二ケ年に亘る予定

地方便り

ソロカバ教區御聖体大會及び同司教就任二十五周年記念祭典が、舊臘四日より向よ四日間執行された、各學校生徒、各地よりの善男善女で賑ひ、八日は聖市よりピスポの出張あり、數千人の行列、沿道に搭列せる觀衆は無慮二万を算した、日本人側では市長の厚意に依り、男女青年團へ幟に寶

店の開設を許され、誠心誠意サービス振りに買目を施した

◇　◇

汎ロシヤ線陸鐵聯盟定期總會は、舊臘廿六日本部の諸氏を就任す

理事長金城傳永、總務新門正德、會計安富祖清七、運動部長新谷茂雄、外交部長福地平昌、拓殖部長謝存幸德、柔劍道部長大村稜雄、蹴球部長大坂勝次郎

なお本年度事業に關し、夫々協議され、聯盟の發展强化を計ることゝなつた

◇　◇

北パラナ州曙植民地は（ロ・ラランジャ線）昨年十一月をへ植一周年を迎え十八家族の睦しい村の人々の手に依り、日本人會及び青年團が誕生した、初代役員諸氏名は左の通り

日本人會　相談役利光實、梶原留次郎、吉武彦六　會長勝山清司、副梶原德三郎、會計馬場秀吉　學務林幸次、衛生越行駒吉　産業梶原昇、利光由次、書記大下日吉、區長木村善吉、模本助右エ門

なお入植記念祭も近隣の日本人會の人々を招待して同時に行はれ、式後兒童學藝會演藝會等に賑はつた

◇　◇

パ線ガルサ驛を距る七粁の地點にある二六植民地では男女青年團合同の下に第四回敬老會を昨年十一月盛大に催されたが、四敬老會には植民地の最長老八十才の石垣みよ刀言を頭に六十才以上七名を招待し、男子青年の舞踊や女子青年團の理菓子などを饗應懇ろに慰安を與えた、なお同植民地は僅か十數家族に過ぎないが、一致團結、兒童の教育と植民地の發展に盡力している、なほ名青年團長として滿五ケ年勤務の後退團された今村喜三人氏に對し記念品と感謝狀が贈られた

日本人會　顧問木村德蔵、會長石垣正一、副小澤敏夫、會計今村喜三人　學務石垣正次、評議員渡邊繁

青年團　顧問石垣正一、獄長今村繁人、副原口道雄　會計木村德喜

女子青年團　顧問中川茂子　石垣龍子　團長阿部たつ子　副渡邊武子　會計中川千惠子

近郊便り

聖市中央より約十六キロのサントアマーロでは近年著しく邦人が增加しつゝあるが、サントアマーロ中央日本人會では舊臘四日、定期總會を開き、左の如く役員が改選された、なお同會で、新しく少年野球部を設け、少年スポーツの向上計ることとなつた

顧問西森勇、會長源義政　副會長大島竹次、會計片山藏、學務部長柏村忠男　學務委員藤原高男、書記江川穩、外交部長新田德夫、第一區長田所振吾、第二館出縣市、第三熊田德夫

×　×

聖市近郊カシエイラ植民地男女青年たちの設議で去る十一月二十六日敬老會が新設の柔道々場を意義ある式場としてなごやかに催された、式後は女子青年の手料理で會食、小學生たちの舞踊、夜はシネマを上映しむから楽しい一日を過した

少年通信

近郊便り

少一通うわい上少々問題つているそうだ、更に同じ歸聖者の話によると昨今殺虫劑による中毒事件があちこちに起きているが、噴霧器から藥が相當洩るのを使つて夜もロクノ身体も洗わないのが多いが、あれじゃ金くヒドイと思していた

◇

一九四九年度市内の故による死傷者總決算こゝ二三年の間、聖市の自動車數は夥しく殖えたから從つて交通事故も增加、あの世へ行く者も大部分を占めている、死者六四六名で負傷者は大、五〇五名、この中には口論の果ピンガの打過ぎからの喧嘩まで全部含めての勘定

◇

近い中にプレヤテス・マイア展覽場で第八回國際寫眞展が開かれ、三十ケ國四三九名寫眞一、三八八点が集つたが、出品されるものは僅に二八八点だけ

◇

正月屠蘇の「路上醉漢」が尠かつたことは、景氣、不景氣はさておいて結構だが、數尠い中の一人居られて、蘇えつたが何が悪い、それを認識しないのか！と救援方を願んでいた

聖市に一千軒以上ある鄭氏の洗濯屋さんが同業者の親睦を計る意味で、元旦から洗濯屋さんの機關新聞「洗染新聞」を創刊した、第一號は廣告澤山であるが在記な出來栄えである

新刊紹介

俳誌「木蔭」一周年號、隨筆欄、雜詠句評會、懸賞俳句四點と上永井鶴伯の選評など、盛澤山にいつもながらの見事な編輯ぶりである

◇　◇

十一月再刊されたサンパウロ・マガザン紙は十二月號も好評裡に終ち賣りつくされたが、正月號も七日發行される、本月號の主なる寶物は「何故コチヤ産組はベタメ蘇輸入請願に嚴返りを打つたか」と「有象無象物語（三）」の山中弘の巻でいつもながらの鋭い觀察と諷刺に痛たく讀者を欣ばせるであらう、それにしても澤山いやないかと云う人あれば、山椒はこつぱでもひりちぴりと同誌主幹の話し

スポーツは近代人の常識！

運動具の御用命は當店へ
ボールのグローブの修繕は迅速に至します

Okinaga
運動具製作所
沖永書籍運動具店
R. TABATINGUERA 53
TELEFONE 3-5093
SÃO PAULO

パール堀出し物　大聖市中心地アベルメメンパール・モデルノ、ベルコン・フリゴリフイコ三メートル半、家屋大にしてフンドはベンソン及ナンフラリア等にも好適、電話及家屋契約付き價格八十コントスは實費にて支拂條件にて至急譲り度し
R. Conselheiro Carrão, 196 - Tel. 2 9676 - S. Paulo

大地　十二月號
發賣中
にちうぬれ買
い下めを求ま

近代農業と肥料
プロミソール印
合資会社　佐藤商会
SOC. AGRO-MERCANTIL SATO LTDA.
RUA MARTIM CARRASCO, 50 C. POSTAL 1102 - S. PAULO

死亡通知並御禮

夫次太郎儀かねて病氣加療中の處遂に拾貳月拾參日午後一時樂わ効なく永眠仕り候型日午後三時自宅出棺カフェランヂヤ平野殖民地共同墓地に埋葬仕り候段生前厚知諸賢に御通知申上候

御生前中は一方ならぬ御厚情に預り且又葬儀の際は御多忙中にも不拘遠路遥々御會葬下され亦過分の御香花を賜り厚く御禮申上候實は一々御拜詣の上御禮申上可き筈の處其の意を得ず略儀乍ら紙上を以て御禮申上候

昭和廿四年拾二月十七日
ノロ線カフエランヂヤ驛
平野植民地

喪主妻　重松シナ
長男　重松市次
次男　丹藏　イツヨ
妻　テル子
親戚　重松定
鈴木榮之助
後藤作藏
友人代表　森部伊三郎
池田青助

死亡通知及御禮

三男青柳十寫儀急病にてサンパウロ病院に於て療養中の処藥石効なく去る十一月二十八日遂に永眠仕り同廿九日ビラリカロン、ピラ・ラオルローザ墓地二一〇番へ埋葬仕り候間此段生前厚知諸賢に謹告仕り候

生前中は一方ならざる御厚情に預り殊儀の際は御多忙中にも不拘遠路態々御會葬下され且御過分の御香料を賜り誠に有難く厚く御禮申上候

實は一々拜上御禮申べき筈の處其の意を不得甚だ乍略儀紙上を以て御禮申上候

昭和廿四十二月五日
喪主父　青柳半吉
母　フミ
長男　賀隆
叔父　文吉
親戚　岡崎濱開
滿三
松尾鳳男
豊田普次郎
銀谷敬次郎
甲斐ナエ
マルコ
馬木富藏
山下弘助
太田郁雄
野口門藏
籾井威光
友人　若月智亮
伊地繁
天理教伯國教會殿
ガルサ市青年會殿
二六植民地日本人會殿
ガルサ銀河婦人會殿
ガルサ女子青年會殿
各位

GUIDO & GOMES
Exportadores de Peixes
サントス市最大の鮮魚輸出商人
各方面へ迅速に發送致します
御注文を乞ふ
サントス市ブラッサ・イグッテモー
マルチンス一〇一
郵園四一七

産婦人科、外科專門
小兒科・内科（特注射治療）
ドクトール
エ・サンターナ
デ・アルノイダ
ランス市
リオブランコ街五番二
電話　六七
日本人通譯居り夜間も受付
親切に御世話致します

NOTICIAS DO BRASIL

Diretor Responsável SANEMI HARADA — **Diretor** Adminis. e Proprietário SEISAKU KUROISHI

Fundado em 1917 — Redação, Administração e Oficina: Rua Caramurú, 63 — Caixa Postal, 3148 — São Paulo — **N.º 2.942**

ANO XXXIII — SÃO PAULO, Sexta-Feira 6 DE JANEIRO DE 1950 — Circula às Segundas, Quartas e Sextas

INVICTA MARCA REGISTRADA
カ・ジミーラ・リンニョ・トロピカル
CASA DA ÉPOCA
RUA DIREITA, 53
アルファイアウチ用 アビアメント ビヤヤール用 ベンノ

BALANÇAS J. MICHELETTI
Premiada com medalha de Ouro, na V Feira Nacional das Industrias
Fabrica: Rua Mendes Junior, 401 - Fone 9-4628
Secção Vendas: R. Brigadeiro Tobias, 408 - Fone 4-3424
SÃO PAULO

オノ
家庭賢薬製 醫賢元
カーザ・バルナイーバ
聖市タバランゲーラ五八
電話 二一五九五四
バランサ 袋梱、綿梱、捲糸梱、馬車、運搬自動車用
各種バランサ
御浴室の御注文に應じます、完全壓牢保證
御修繕部がありますから御遠慮下きい
各地有名藥店雜貨店にあり

魚問屋
サントス市魚市場内
特一地方向發送
鈴木孝惠

洗濯機 月賦販賣
最新式洗濯機中型、手廻又は電氣吸水機並氣アイロン
山本鋼業
聖市ブエノ・デ・アンドラダ九七 電話 六一三八四二

呂風 絢爛ブリキ店
聖市シュンブ街二一二
電話六・三二九八
紙箱にお住ひの方は迷はず古くて試驗濟みの當店迄に限ります

SANATORIO Dr. SENNE
ドクトール・センネ 腦病專門 醫院
神經病、精神病專門
ドクトール ルレンソ・センネ
ドクトール ムリロ・センネ
マリリア市サンタ・リタ・バルド街一一五
電話 二二九一

ミツワ旅館
サントス市フレイタ・ギマランエス 三坂トキ子
面二三
(メルカード近く)
電話 二、八一〇八番

新賀
鮮魚、乾魚商
石川商店
冷藏庫の設備あり
北パラナ、アサイ市 郵函四六

Banco Cruzeiro do Sul de São Paulo S/A
MATRIZ: Rua da Quitanda, 144 - São Paulo
本年(一九五〇年)一月開業豫定支店
ツクルビー區支店(聖市) ツクルビー大通り四一九番
ジアバクワーラ區支店(聖市) (服部利一氏勤務) ジアバクワーラ大通り七七一番
モオカ區支店(聖市) モオカ街二〇三四番
株式會社 クルゼイロ・ド・スール銀行
聖市本店 キタンダ街一四四

昨年九月以降新設支店
ダ アルーダ ロス支店 ルイス・ガマ街六B番
イタペセリーカ・ダ・セーラ支店 マトリス廣場七番
サンガエターノ・ド・スール支店
コンデ・ファンシスコ・マタラーゾ大通り八五番
ペレン區支店(聖市) サンタコンゼーロ・ド・ペレン廣場一三六番

皆様益々御多幸の段慶賀奉ります
扨弊行儀一歩一歩堅實なる發展の一路を辿り昨年十一月末現在にて總額實に百六十万コントスを突破するの成果を得ましたるは偏に皆様の御後援の賜と深く感謝致して居る次第で御座います
就而今回日本人家族數一千有余に達する聖市郊外スザノ市に支店を新設致し長證敏彦氏を支店長として日本人の皆様に御便宜を計る事になりましたから倍舊の御引立と御利用の程伏して御願申上げます
スザノ支店 支店長 兵藤敏彦
フランシスコ・グリセリオ街二五番 (マトリス公園に正面)

支店開設披露
謹しんで新年の御慶申上げます
昨年中は公私ともに多大の御援助御厚情をこまはりましてあつく御禮申上げますおかげ様にて調査もはかどり昨年中に北パラナの大部分とパウリスタ線オリエンテまでの調査を終り、つづいてノロエステ線をアラサツーバまで調査進行中にこの新春をむかへました、年頭ょるとともに更に一そう努力して完全な調査をなしとゞけたいと存じて居ります
東奔西走の多忙にまぎれて御禮狀もましあげませずごぶさたいたしましたがどうか御許し下されや後一そう御指導御支援ようお願い申上げます
皆様の御健勝と御多幸とを心からお祈りいたします 敬具
昭和二十五年元旦
在伯福岡縣人錄刊行會
古野虎雄
Rua Baltazar Carrasco 48 - São Paulo
在伯福岡縣人各位

商會人 Cardoso Faustino & Cia. Ltda.
ベルギー製アラーム・アルバード (Fio 13.5 kg.)
に告ぐ 33 kg. e 26 kg.) 岡米國製 (Fio 12.5 40 kg.)
他アラーム・リーゾ各種、バイラジーア、麻繩、ベルベンテ、金物、雜貨小間物一切、クマンド製造品有
格安に提供して居ります
Rua Paula Souza, 396 Fone 4-3803 S. Paulo

CASA DAS SORVETERIAS
Carmo Graziosi & Cia. Ltda.
Rua Cantareira, 928 - Tel. 4-0532
ソルベッテに關する材料
機械關係品一切取揃へあり
多少に不拘御注文願ひます
カーザ・ダス ソルベテリアス
御一報次第商品目錄郵送致します
聖市カンタレーラ街九二八
電話 四・〇五三二

Electra O MELHOR RELOGIO SUISSO
Casa Castro Joalharia
Rua 15 de Novembro, 26 São Paulo

寶石商 カーザ・カストロ
弊店は約三十年以前より日本人諸賢の信用と好評を蒙いて居ります

お願い

熊本縣人發展史に關する

回顧すれば明治四十一年四月廿七日神戸出帆の笠戸丸で鄉黨の先輩上塚周平氏に引率されて七十八家族が渡伯してより既に四十余星霜閲し、今や在留家族八千を突破、在伯同胞中首位を占めてあります。顧て烈しき四十年は同胞のブラゾル發展の草生時代で種々の困難や窮乏を克服して今日の隆昌を招致したのであります私共が今回計畫した「熊本縣人發展史」は過去四十余年間の鄉黨の生きた奮闘史を子孫に遺し母國に傳え、延いては同胞海外發展の資料にせんとの念願の下に着手したものであります、故に内容の正確を期するために現地の農村調査に一年半費し踏破一万キロメートルに亘り、最後に殘されていた聖市と近郊の調査を終致しました、この大計畫が斯くも順調に進捗したことは在伯鄉黨各位の間で調査濟みの分で未だ寫しんを送つてない方は至急御送付下さい

熊本縣人發展史編纂所
C. Postal, 2176 - S. Paulo

在伯熊本縣人各位

(追記) 調査濟みの分で未だ寫しんを送つてない方は至急御送付下さい

カナカオ肥料定價表

その他の肥料及び飼料については左記に御問合せ下さい

事務所 INDUSTRIAS DE ADUBOS JAGUARIUNA S/A
Rua Teodoro Sampaio, 2756
Cx. Postal, 2186 - Fone 8-2597 - São Paulo
倉庫 アベニダ・ドトール・ヴィタール・ブラゾル二八三番 (ブタンタン)
アベニダ・ブ・シザンテ・ウイルソン三七四三番 (イピランガ區)

品名		塗素	燐酸	加里	定價(袋)	定價(噸)
バタタ用	CA	一四%	一〇%	六一八%	九二、〇〇	一、七六〇
全	CA	一三%	一一%	三一五%	八五、〇〇	一、六〇〇
トマテ用	CA	一四%	一〇%	六一八%	九三、〇〇	一、七八〇
全	CA	一三%	一一%	八五、〇〇	八五、〇〇	一、六〇〇
アルゴドン用	CA	一三%	一〇%	三一五%	九二、〇〇	一、七八〇
全	CA	一三%	一一%	六一八%	八一、〇〇	一、六〇〇
カフエー用	CA	一四%	一二%	六一八%	九二、〇〇	一、七八〇
全	CA	一三%	一一%	六一八%	八一、〇〇	一、六〇〇
全	CA	一三%	一一%	六一八%	九二、〇〇	一、七八〇
過燐酸石灰		一二%	一一%	六一八%	八一、〇〇	一、六〇〇
智利硝石		一五%	一四%	六一八%	九二、〇〇	一、七八〇
鹽化加里		六〇%	一〇%	六一八%	八一、〇〇	一、六〇〇
硫酸アンモニア		二〇%	二〇%	六〇%	八五、〇〇	一、七〇〇
全		二〇%	二〇%		八〇、〇〇	一、六〇〇
飼料肉粉		六〇〇	一〇〇		二六、〇〇	二、八〇〇
アメンドイン粕		四〇〇	一〇〇		二四、〇〇	二、六〇〇

CASA GHEDINI
MARÍLIA-TUPÃ-LUCÉLIA
時計、貴金屬品、應答用品、高級ガラス器具、瀬戸物、銀製品、レコード、蓄音機、ラヂオ、歯科醫用品、日本レコード豊富
△完備せる時計修繕場あり
ゲヂニ寶石商會
本店 マリリア市 ブルヂンテ・デ・モライエス街十八 郵函一六七
支店 タパン市アベニーダ・タパン八三一 郵函五四〇
同 ルッセリア市アベニーダ インテルナシオナル一九二〇

醫科器具一般、眼鏡細工類、寫眞術及寫真機、フヰルム、買下證及此關帶、婦人用整形美腰帶(シンタ・コルセット)
電氣機具一般、日本レコード、カヂナ式高級ラヂオ製作所、コムラドール付ラヂオあり
カーザ・オツクロス
本店 マリリア市ブルヂンテ・デ・モライエス街二一二、二一四 電話 四二七九番
支店 ルッセリア市アベニーダ・インテルナシオナル街

急告
清水の都
ロエステ線グアイサーラ町 郵函五五
日乃華釀造所
所主 瀬戸德寧
當日乃華釀造所は創業して十三年皆様より厚き信望の御引立にあずかりまして厚く深く〳〵御禮申上げます、御かげ様にて日本清酒「日乃華」として愈々共存共利の目的が衆目化して正に盛業期に入りました、今後のブラゾルとしては絶て國内製造品(インドストリア)が必ず有望なることは私が申すまでもありますまい、然るに拙だ遺憾ながら今度家庭上人員の都合で希望の方へ御譲りしなければならぬ事情になりました「利益確實」有志の方は御申越し下さい、條件としては「熊帶四季釀造法」の秘訣公開・確定期間指導其他現在のまゝ事業組織出來得る便宜好條件に應ずるの考えをもつて御相談申度いのです
各位

新築の文化住宅が こんな良い條件で安く買へる

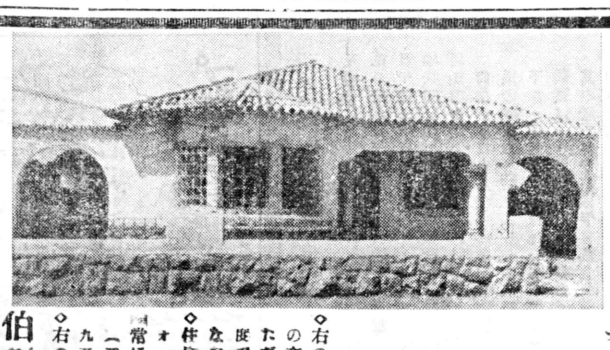

◇右の間取を持つた上記の寫眞の樣な新築の文化住宅が最初百五十コントス入金しただけで殘額三百コントスは毎月家賃程度で拂つて行けば十ヶ年後には立派にあなたのものとなります
◇住宅の所在地はピヤパタワラで十二番のオニブス停留所から約二百米位の所で非常に便利の良い所です
(アベニーダ・ワルドミーロ・デ・ゾーザ九五五番)
◇右の御問合せは
伯刺西爾時報社營業部

2	寢室	4mx4m
3	同	3½mx3m
1	食堂	4mx4m
1	應接間	4.25mx4m
1	料理室	6mx4m
1	浴室	3mx1.75m
1	便所	1.85mx1.20m
1	車庫	5mx3m
Terreno		15mx43m

本店 ナンバウロ市グロリア街一〇三番 電話 三一七七〇七番
支店 サントス市アベニダ・エピタシオ・ペソア八一番 電話 四一一六〇八番
料亭 グロリア
女給さん募集