TRI-SEMANAL No. 2907 São Paulo, 23 de Setembro de 1949 NOTICIAS DO BRASIL Redação e Administração - Rua Caramurú, 63 - Caixa 3148

伯剌西爾時報

發行所 伯剌西爾時報社 聖市カラムル街六三 郵函 三一四八
社長 黒石清作
毎週 月、水、金 發行
購讀料 一ケ年 二百四十クルゼイロス 半ケ年 百二十 一部 二

第四次國聯總會幕開く
開戰の危機も影薄らぎ 愈よ「平和の會議」へ前進か
新議長にロムロ比島代表を推擧

【フラシング・モードウス廿日AFP】第四次國際聯合總會は本日午前十一時廿四分より開會された會議は前回議長ハーバート・エヴアット氏が都合で濠洲より外出出來ぬ關係上、エヴアット議長の名に於てゴウ洲代表マキン氏が開會を宣言した、太平洋戰爭における比島の英雄カルロス・ロムロ旅團長が五九票のうち五三票を獲得して總會議長に推選された、議長投票に當つてはウラウミル・クレメンチス・チエッコ外相が五票を獲得し他一票は無効となつた、第四次國聯總會議長就任に際しロムロ氏は大要次の樣な演說を行つた

「去る四月巴里で行われた第三次國聯總會以來世界新大戰勃發の危險が減じたと信ずる、今次會議の期間は戰後の國際關係に變化を來すことと時を同じうするものである、まだ世界平和途上には幾多の大障害が橫わつているけれども、一年前巴里での會議の際に影を投じていた開戰の危機は非常に遠ざかつた、吾人はこの好機を充分に活用して相互に平和的な解決策を見出さなければならぬ、過去三回に亘る國聯總會は人權のことに關して成功した理由で「人權の會議」として知られるが、今回の會議は平和の會議として知られるようになることを期待している次第である、我々は僅四年間に於て數世紀間の人類努力の目的を達成することは期待出來ぬは當然である、今次會議に於ける我等の役割は恒久的平和にもう一步であるけれど人類の進步に貢獻出來得れば徒勞に終らぬであらう」

ロムロ議長の演說後ブラジルのシロ・デ・フレイタス・ヴアーレ氏及パキスタン代表の二名が他の五大國代表と共に七人の副議長に當選した、本日總會の六委員會各委員長が任命された、アチソン、ベビン、シューマン三外相は今日の總會開會式に出席しなかつたが、三氏は近くビシンスキー・ソ聯外相と共に四國外相會議を開くべく準備中であるため缺席したものと傳えられる、本日開會された第四次國聯總會は來る十一月三十日に閉會される予定だと發表されたので、議事日程を全部終らせて閉會にすべく本會議及各委員會の討議を急ぐことになつた

安全と平和を維持
ソ聯代表團は樂觀的聲明

【ニューヨーク廿日AFP】ビシンスキー・ソ聯外相は當市へ到着した際記者團と會見して次のように第一聲を述べた

余は首席代表としてレーク・サクセスに向うソ聯代表團一行はスターリンが言明した如く國際聯合は世界の安全と平和を維持するための大切な機關であるという充分な確信をもつている、國際聯合會議は討議せんとするあらゆる問題を解決出來るであらう、ソ聯代表團としては國聯を强化するための全努力を惜しまぬものである、余は生來樂觀主義者ではある…、今度ポンドの平價が切下げられたが余はポンドもドルも持つていないからそれについては何も心配していない

右ビシンスキー・ソ聯外相の樂觀的聲明について記者團より報告されたアチソン國務長官は

彼がそう云つたことに對して余は大いに滿足だ、これは余を勇氣づけるものである

と語つている

統治失敗に不平
ゴア・ポ本國に絕緣狀

【リスボン十六日UP】リスボン各紙はニューデリーからの放送を報道しているが印度西岸ポルトガル領ゴアの議會がポルトガル共和國大統領カルモナ將軍とサラザール首相にメッセージをおくり「ポルトガルは即時ゴアを撤退」するよう要求した、さらに右メッセージでは「ポルトガルはゴアの統治に失敗した、ゴアの人民はその紊亂した經濟の建直しと祖國自體の運命を指導するため自由を希望する」と述べている

ソ連の行く道

（二）

黨機關紙の「文化と生活」はこの問題をとり上げ「黨の諸組織は映畫、ラヂオ、演劇、作曲、美術、文學などの分野に働く者の活動を深く掘り下げて調査せねばならぬ」と說き、西歐文化の影響を追放し社會主義的リアリズムの追求を要求したのである、かゝる風潮は第二次大戰後のこの四年間に、ソ聯の文化面で日一日と强められて來ているが、この效果がまだ十分にあげられていないので、黨大會でもこの徹底化を誓つたわけである

第二の米英に對する批判もまた文化面における西歐色追放と表裏一體をなすものだ、プラウダ紙が今月突然十年前の第十八回黨大會におけるスターリンの言葉—「資本主義の包圍下にあることを忘れるな、外國のちよう報機關がわが國に對しスパイ、破壞行爲者、殺人者を送り込むことを記憶せよ、同時にわれわれもこれに對抗し、人民の敵を破碎せん」—を持ち出し、各共和黨大會でも演說の中に必ずこれが引用されたのは注目を引く

そこで各共和國の黨大會から以上のラインに沿つた目ぼしい例をあげて見ると…

◇ウクライナ共和國黨大會ではフルシチヨフ黨書記長がこう述べていた

「ウクライナの若干分子はかれらの自覺の中に巢食う資本主義的殘しを棄てきれないものがある、また一部には外國の誤つた資本主義的文化にあこがれを持つ者がいる、將來われわれは敵意あるイデオロギー、ウクライナのブルジョア的民族主義に對して斷乎たる鬪爭をつゞけるものである」

ウクライナには昔から一部にウクライナ獨立運動がありロンドンやパリに亡命したウクライナ人の間にはウクライナ民族主義の活動が小規模ながらつづけられている、ソ獨戰中こうした分子はウクライナに乘り込み、ナチ・ドイツに協力して、その獨立運動を煽つたが失敗した、そして戰後の一九四六年ウクライナ共產黨の幹部多數がブルジョア民族主義的傾向と黨員のマルクス・レーニン主義教育を怠つたかどで逮捕された事件があつた、このため一九四七年三月とくにモスクワから政治局員のカガノヴィッチ副首相がウクライナ共產黨書記長としてキエフに派遣され、ウクライナの反革命分子肅清を實施したのである

カガノヴィッチ氏は在職九ケ月、再びフルシチヨフ氏に黨書記長のイスを讓つて中央に歸つたが、今日でもまだ反革命派の存在が問題にされているのは注目に値する、しかしその數は少なく、集團的反抗活動に出るといつたようなものではあるまい、ただし秘かにウクライナ民族主義を奉ずる者以外に、フルシチョフ黨書記長の指摘しだような「西歐文明へのあこがれ」を持つ者が、ソ聯の各民族のうちとくにウクライナ人に多いともいわれている、その理由はウクライナ人の歷史的背景や地理的關係にもよるであらうが、米國務省の對外放送「米國の聲」も從來のロシヤ語放送に加え、去る四月からウクライナ語の放送を開始したのでこれと同時に黨の宣傳活動も一段と强化されて來たようだ

リオ條約履行せよ
汎米各國の革命頻發防止へ アチソン長官の聲明

【ニューヨーク十九日AFP】米國務長官デーン・アチソン氏は本日次の如き聲明を發表した

汎米防衛はリオ條約の規定に從い實行されねばならぬ、同條約實施に當つて、中南米各國において瀕々と軍事革命や政變のため、非常な障害を來している、もし本條約を完全に履行することが出來たなら、アメリカ諸國に對し平和と民主々義の願望を招來し、政治經濟および社會の安定を維持するであらう

と、以上の如くアチソン長官は北米汎米協會の宴會の席上にてアチソン氏によつてなされた演說の一部であるが、さらにまた政治、經濟、社會の各問題に亘つて詳細に述べ

アメリカの一部の國がリオ條約を嚴守せぬため、汎米に絕えず動搖が起り眞の治安が望まれず、北米としてはカライバ地方の二ケ年に亘る動亂の如きも斷乎たる强壓によらざれば、結局國家的義務を果されぬ

と說明汎米諸國のリオ條約履行を求めた

南米歷訪の收穫
航空と政治へ二つの結論 米の一會社總裁談

【ニューヨーク十三日UP】ラテン・アメリカ諸國歷訪二万八千八百粁の旅を終えて歸國した「イースタン・エアラインズ」會社總裁エヂ・リッケンベイカー大尉は今日演說し實際、訪問した結果二つの結論に到達したと次の樣に述べた

南米の將來は國內的にも國際的にも航空に懸つている、第二は親善政治に或る進步を望むならば米國語學校の第三年から始める必要があろう

亞國ペソ貨
金本位中止法案承認 下院で討議

【ブエノス十六日UP】下院は本日午後五時七十二票對二十二票をもつて、亞國ペソ貨の金本位制度中止を要請する政府の法案を承認した討議は午後三時にゴメス・モラレス氏の演說をもつて再開され次いでセレイタオ藏相が法案の承認されるまで熱辯を振つた

米の炭鑛スト
五十万人一齊に突入

【スクレントン十九日AFP】本日午後零時より約五十萬の炭鑛夫は一齊ストに突入したが、原因はかれらの要求する組合員救濟費として噸當り二十セントの支出を鑛主側にはねつけられたのにもるものといわれている、しかし同ストライキに關しては別に判然とした命令が與えられたものではないが鑛夫らは實際的な仕事をすでに放棄しており、そのスト範圍もペンシルバニヤ、オハイオ、イリノス、ヴアージニア、インヂアナ、ユタおよびウイオガミの各地方の炭鑛に亘つているなお現在貯藏されている石炭ストックは六千五百萬トンであつて、米國が平常通りに工業運轉使用するとすれば四十日間の燃料しかない

對外クレヂット
過去四年間に百億弗 米商務省の統計發表

【華府十五日AFP】商務省は米國が過去四年間に諸外國へ貸付、クレヂートの形式で百億弗以上與えたことを示す統計を發表したそのうち英國が同期間に四七〇四、〇〇〇、〇〇〇弗、佛國が二、〇六五、〇〇〇、〇〇〇弗受取つている、貸付の殆んど總額はまだ回收されていない、他方マ案に不參加の歐洲諸國は僅か二千万弗に過ぎず、アジア諸國は六千七百万弗、ラテン系諸國は七千二百万弗であつた

八名に死刑か
元ハンガリー外相ら

【ブダペスト廿一日AFP】ラウナク元ハンガリー外相他七名のスパイ行爲に關する審理は當市に於て行われその最後の段階に入つているが、ハンガリー檢事アラビ氏は右被告八名に死刑を宣告すべしと要求している

LIVRARIA MIYAMOTO
R. CARDEAL ARCOVERDE 2373
PINHEIROS-S. PAULO
宮本書店
母國書籍・雜誌 「生長の家」書籍
卸並小賣
圖書目錄進呈

天狗廻狀
大佛次郎 (15)

奧へ入つて見たところする支度なんて何もなかつた。代りに死んだといふ舟曳休之助が、來て坐とばかりにしてあつた座蒲團だの、煙管だの、火鉢だの、茶碗だのが、お登勢の目を射た。あまり永くかゝるので青山も覗いて見ると、お登勢は座敷の眞中に泣き伏してゐた。

「お登勢さん」

青山は云つた。

「無理もないが…お前さんもつと强い筈だつたぢやないか。弱つたな。しつかりするんだ。淚は佛のためにならないつていふしな。いつものお前のようぢやない」

「青山さん」

と、一度に湧き出た淚聲で、お登勢は云つた。

「お前さん、舟曳のことは引受けた…と、たつた先刻云つてくれたぢやないか」

「うむ、まあ…」

笑つたのは顏付だけだ

「そいつは無理だよ、お登勢さん、俺も一緒にゐたら何とか出來たらうが…」

「知らない、知らない！」

青山も上つて來てゐた。

疊に突つ伏したお登勢は結ひ上げた髮の根も弛むばかりに首を振つてゐるのだつた。

「しつかりしてくれ。酒でも飮んでみたら、どうだい？元氣をつけてよ。やつぱりお前も女だなあ。俺たちが、何でこのまゝにしておくものか。讐は皆で立派に取つてやるから」

「あてに出來ないぢやないか」

お登勢は、こう云ひ放つてなほもめく／＼とした。顏を上げてゐたが、泣き濡れてゐる。淚があとからあとから止めどもなく流れる。青山のような氣質の男には、直ぐ腹が立つて、はしたなく見えさうなものだが—泣いてゐるお登勢の顏は、荒んだ中に何か强い力を見せて男の目を惹付けてゐた。

青山はお登勢の悲しみに冷淡になつてゐながら、この淚に思ひ設けぬ愁情に似たものも感じて凝と見入つてゐたのであつた。お登勢は

「そんなこと、もう他人に顧みはしない」

となほ泣きながら、やつと立ち上つてゐた。

朝

「なんだ、君たちか」

もうそちこち夜明けが近からうといふ深閑とした千本通りで、お互いが影を認めて警戒しながら步み寄つて來た仲間であつた。どちらも新選組の壯士たちである。

「どこへ行つてゐた？」

「お主たちこそ」

と報いたのは、通りを上の方から下つてきた三人連れの中からである。

「舟曳が斬られたぞ」

「え、舟曳！」

「誰に？」

「分らぬ。多分鞍馬天狗といふ奴なんだらう」

「度々聞く名だ」まことかな。しかし、舟曳が…やりをりのう」

「相當」

「相手は逃しにのか？」

返事はない。連れ立つて黑い一塊りの影になつて、南部屋敷の方へ步き出してゐる。別の男が答えた。

「その代り、長藩の奴を二人捕えたぞ。まだ町方へ渡さないで屯所に置いてある」

「長州の誰だらう？」

「菊谷とかいつた」

「うむ聞いてゐる。京にゐたのか」

「また入つて來たものらしい。また浪人どもの中に何か陰謀でもあるらしいので町方へ渡す前に隊で吟味するのだそうだ。」

「納屋だらう。見に行くのか」

「見ておいてもよいな。誰が番をしてゐるんだらう」

「無論、誰かゐるだらう」

內玄關へ入る者と、廣場を橫切つて建物の奧の方へ廻る者と別れた。氣のせいか大屋根の上の空がさつきより白んできて星の色があせたように思はれる。

「うむ、それア近頃の獲物だ。また面白くなるかも知れん」

門は潜りの方が夜中も押しさえすれば開いた。門番小屋の灯影の中に顏を上げて覗いて見たものがあつたが、咎めもしない。一同は跫音高く話しながら奧へ入つて行く。

Empresa Auto Onibus Lider
Vila Prudente (S. Paulo) - Ribeirão Pires
RUA IBITIRANA, 152 (BAR LIDER)

POR SECÇÕES E DIRÊTA

		HORA	PREÇO
	Parte de Vila Prudente	6.30	Cr$
Passa em	Sapopemba	6.45	2.00
"	Fazenda da Juta	7.00	2.50
"	3.ª Divisão	7.35	4.00
"	4.ª Divisão	7.55	5.00
"	Aguas Pilar	8.00	6.00
Chega em	R. Pires	8.35	8.00
	Parte de R. Pires	6.30	
Passa em	Aguas Pilar	7.00	2.50
"	4.ª Divisão	7.35	4.00
"	3.ª Divisão	7.55	5.00
"	Fazenda Juta	8.00	6.00
"	Sapopemba	8.15	7.00
Chega em	Vila-Prudente	8.35	8.00
	PASSAGEM DIRÊTA		9.00

午後は一時—六時三十分發 一回
リーデル・オニブス會社
聖市イビチラーナ街一五二（ビーラ・プルデンテ）

御禮

今回の試演會は皆樣の御引立を忝ふし予期以上の盛會でございました、厚く御禮申上げます、何分素人の寄集りで皆樣に御滿足をおさせ出來なかつたことをお詫び申上げます、殊に元マガジン社員と自稱する廣告斡旋業某が懇懃に廣告を貰いに來たので依賴した處伯刺西爾時報を除く五社には廣告未到着なるを十四日に知り愕然として新聞社に馳せつけサンパウロ新聞を始め各新聞社の御好意に依り漸く最後の新聞に間に合せ得ような宣傳下手に又輪をかけたにも不拘お蔭樣で素人が獨立で持つた催しとしては好成績で御ざいました、次回の野心發表として

噫無情（レ・ミゼラブル） 唐人お吉 復活（レスレクシヨン） 上海の
企畫に手をつけました
心座（ココロ）演劇研究會
御ひいき各位

取引銀行 南米銀行バストス支店
白繭 黄繭 各新品種提供
橋本蠶種製造場
橋本光義
バストス市 郵函 五〇
待望久しき繭價の復興と收繭の確實こそ目的達成の近道
邦人間唯一の蠶種製造場

神經痛、リウマチス、胃腸病、其の他醫藥で治らぬ病者よ來れ！回生の道あり！
大阪高等鍼灸學校卒業 伯國公認マッサースタ
山下治療院
ルア・ミゲル・イザザ五二八
山下繁
ルア・リベルダーデ一一八 一階一三號
電話 六—三五八一番
山下量香

CURSO JOÃO MENDES
Rua Conde de Sarzedas, 30 Fone 7-8014 S. Paulo
日本人向 葡語特別敎授
前期及後期科 七時—九時迄
州立中學受驗準備科 午前八時—午後二時
其の他數學、語學、中學科復習、個人敎授等々
校長 ドットル・メノッチ・メンゲレヂ（州立中學敎諭）

クルゼーロ平價は切下げぬ
政府の決議は不動
伯國爲替課長記者團に語る

【リオ廿日】ポンドの平價切下げによつて惹起した事態を檢討するため通貨、クレヂツト管理審議會の週例會議がギリエルメ・ダ・シルヴエイラ藏相司會の下に藏相事務室に於て開かれたが、内容は極秘に附されている

爲替課長カストロ・メネーゼス氏は開會前往訪の記者團に

既に他の官吏が言明した通りクルゼイロの平價切下げを行わぬ政府の決議は不動である

と述べた、ブラジル銀行はまだ本日對ポンドの相場を決定していないが、これは國際通貨基金局より公表される筈である、傳える處によるとポンドの新相場は大体五二クルゼイロ四〇センタボスを基準として決定される筈であると

第四回ユネスコ總會
巴里で開く
五十ヶ國代表が參加

【パリー十九日AFP】第四回ユネスコ總會が今日午前十時四十分より當市にて五十ケ國を代表する三百名以上の出席を得てレバノン代表アドメ・ドベ・イバウク氏司會の下に開會されたクローダス・ビードー氏の提案によりオーストラリア首席代表ウオルカー氏が議長に推選された

内國映畫審議會
近く創設か

【リオ十六日】聯邦國會劇場映畫委員會總裁より任命された説明委員の資格に於て、ブジード・チノコ氏が右特別機關に劇場並に映畫に關する命を強化する處の法案修正案を提出したがこれは承認された該法案は三十七條項より出來ており内國映畫審議會を創設して映畫工業の發展を助成し他の措置を講ずるものである

南太河州は
伯國最大の
ブドー酒生産地

【リオ發】ポルト・アレグレ來電によればブドー酒院が調査した處によると南太河州のベント・ゴンサルベス郡は今年一千八百五十万リートルのブドー酒を生産したので、ブラジル最大のブドー酒生産地だと發表している

伯國のフーモ
生產量
今年は最大記錄

米國政府のタバコに關する諸技師は一九四八年=四九年度の全伯フーモ生産量は二二五、〇〇〇、〇〇〇ポンドと概算している、この生産量は一九四七=四八年度に比較すると二二の増産でレコード破りである

伯國の製紙高
十七万トン
聖州が約半分生產

【リオ發】伯國地理統計學院より發表された處によると、一九四七年の全伯製紙高は一七〇、七五〇トンに達しているが、これは一九四六年に比べると一四、五二三トンの増産であつた、聖州が九一、二五〇トンで最大の生産をしており次ぎがリオの二二、四二三トンである、次いで南太河、サンタ・カタリーナ、パラナ、ペルナンブコ、バイアの順となつている、一方一九四七年には紙の輸入が八、五九二八トンに及びその價格は四億七千八百五十万クルゼイロスであつた

銃彈が貫通しない
ナイロンの革

【サンペードロ（米國加州）十六日AFP】米政府の武器課ではナイロンと粘性の物から出來ている銃彈の貫通しない革を發明した、ト經理部長モドレフート將軍が發表した、この革は相當たきな銃彈で五米の距離から打つたのでは絶對に貫通されないものであるが、厚さは三ミリメートルである

新式リノタイプ
米國で發明

【ボストン十六日AFP】佛人諸技師の盡力が大いに役立つたが、今度金屬を使用せず字並の行に並ぶ文字を作るリノタイプ（自動鑄造植字機）が發明された、この機械出現によつて新聞の印刷費が非常に輕減され又他のあらゆる印刷代も安く上り新機械の操作は至つて簡單である

印度の國語
ヒンヅー語に決定

【ニューデリー十八日AFP】印度國會は滿場一致をもつて「ヒンヅー語」を印度の國語とすることを決定したなお英語およびアラビア語は十五ケ年間現状のまゝ使用することも承認した

西獨聯邦
初代内閣宣誓式

【ボーン廿一日UP】アドナウアー氏を首相とする獨乙聯邦共和國初代内閣は本日宣誓式を行つた

ショパンの國ポーランドで
國際ピアノ競演大會
七十人參加して頗る盛況

ピアノの天才ショペンを生んだポーランドでは年中行事の一つとして國際ピアノ競演大會を開くが、今年の第四回大會は去る十五日からワルソー市に於て十六ケ國の一流ピアニスト七十名參加の下に盛大に開催されている、入賞者はそれぞれ大統領賞、總理大臣賞、藝術、文化大臣賞等多數のメダル、賞品が授興され、ピアニストとしてこれ程名譽あることはない、ショパンの國ピアノ國と呼ばれるポーランドでは樂聖の偉功を讃えるためピアノ演奏が普及されていてこの國程ピアノ演奏の盛んな國は現在世界に類例を見ない位である

伯國の私立學校令
その指導と監督に就て（四）

第百十八條　各私立學校は國祭日を祝する義務あり又規定乃至政府により定められたる國家記念式典を行うべし、この儀物の番組は前以て學務當局へ（視學等）届けおき、その認可を得ること他の學校祭典の場合も同樣である

（單款）學校式典の番組中には外國語を以て演ぜらるゝものは禁止さる、また伯國々家を賛揚するにあらざる如何なる他の國家意識を讃揚する儀物を禁ず

第百十九條　私立學校内上坐に伯國旗最小一米を揚げ且つ壁用伯國地圖を備えること

第百廿條　私立學校はまた左の如き義務を有す

1、校内に起りたる如何なる變動も八日以内に學務當局へ報告すること

2、學務當局より請求ありたる時は如何なる時にあつても統計乃至報告書を提供すること

3、學務當局の命ずる如く、日課表を作製しておくこと

第百廿一條　私立學校の學級終了證明書は學務當局によつてその試驗が監査された場合公立學校と同樣なものと見做される

第百廿二條　都會集團地、植民地に於ける私立學校責任者校長教師は生來の伯國人たることを要す

（但書）

1、聖市およびサントス市においてのみこの強化規定の諸資格を檢定し、私立學校指導乃至教鞭をとることを外國人に許可さる

2、外國成年を教える私立學校においては當國の政治思想を教え得ること

第百廿三條　前條に禁制してある條件は如何なる國籍にも關係なく各國に學會を設けしいる宗教團体には例外とす

第百廿四條　外國人が私立學校の方針を指導し、または教鞭をとることを得る場合はその他の諸資格を所有している上、葡語の實際的知識を有する證明が必要であるが、これは當人の出願により教育局にて指名せる試驗官により試驗さるべきものとす

第百廿五條　私學教師の登錄は學校登錄と別に出來るものとす

各國の平價切下げ率

【パリー十九日AFP】英國のポンド平價切下げに倣つて既に數ケ國の平價を切下げる旨公表したが、各國の平價切下げ率は次の通りである

エヂプト＝公表した平價切下げは三〇%強、今日の取引所は閉鎖

ニュー・ジランド＝三〇、五%切下げ

オーストラリア＝三〇、五%切下げ

南阿聯邦＝三〇、五%切下げ

印度＝二一%切下げ、三日間諸銀行閉鎖

ビルマ＝三〇%切下げ、ルピアの新率は一弗につき四六ルピア

カナダ＝ドルに對し一〇%の切下げ可能、藏相の公表が待たれている

デンマーク＝三五%切下げ證券取引所本日閉鎖

西ドイツ＝平價切下げがあるものといわれている

ベルギー＝ベルギー、フランの平價切下げを政府は決定した

フインランド＝自由市場維持をもつて切下げが行われた、現在一ドルにつき二三一マルク

ギリシヤ＝平價切下げが近日中に行われる、銀行及取引所は閉鎖

オランダ＝フロリン三〇%切下げ、公表が待たれている、取引所は今朝閉鎖さる

アイルランド＝三〇、五%切下げ

イタリア＝平價切下げがあるものといわれている

イスラエル＝三〇、五%切下げ

スイス＝現在の處全然切下げる形勢がない

ラテン・アメリカ平價切下げが行われるかどうかは制然としていない、亞國はペソの金本位制度を廢した

ノルウエー＝三〇、五%切下げ

トルコ＝變動の形勢なし

日本＝變動の形勢なし

インドネシア＝政府は三〇五%平價を切下げる旨公表した

右の他にポルトガル、スペイン兩國では平價の切下げについて考慮中である

聖市一般市況
穀物取引所提供（九月廿一日調）

咖啡

現物（十キロ）（靜）

四級品（ソーレ）	二〇四、〇〇
四級品（グーロ）	九九、五〇
七級品（リオ）	七三、〇〇

棉花

現物（十五キロ）（靜）

五級品	二〇三、〇〇—二〇五、〇〇
六級品	一八六、〇〇—一八八、〇〇
七級品	一七八、〇〇—一八〇、〇〇

穀類

◇米（六〇キロ）（靜）

アマレロン	極上	三六五—三七〇
	特上	三五〇—三五五
	最上	三四〇—三四五
	上	三三〇—三三五
アグーリヤ	極上	三四〇—三四五
	特上	三二五—三三〇
	最上	三一〇—三二五
	上	二九五—三〇〇
カテテ・リオ・グランデ	特上	二八五—
	普通	—
メイオ・アローズ		一五五—一七〇
キレラ		一〇〇—一一〇

◇フエヂヨン・セワカ（靜）

ビッコ・デ・オーロ	一七九—一八二
シユンボン	八七—八九
シユンビンユーロ・ルス	
トーゾ	八五—八五
フラウンユーロ	八九—九一
ムラチンユーロ	—
ロシンユーロ（最上）	二〇〇—二一〇

◇パタタ・アマレーラ（六〇キロ）強

ビニユイロス種	特等	一八〇—一九〇
同	一等	一六〇—一六五
同	二等	一二〇—一三〇

◇セボーラ（四五キロ）強

州產ペーラ種	一八〇—一九〇
南太河州產一等	—

◇アメンドイン（二五キロ）靜

タツー	特上	六九—七二
	最上	六四—六六
	上等	五九—六一

◇ミーリョ（六〇キロ）強

アマリンユーロ	九三、〇〇—九五
アマレーロ	九〇、〇〇—九一
アマレロン	八八、〇〇—

◇アーリョ（キロ）靜

ナシヨナール	一等	一六、一〇—一六、五〇
同	二等	一四、一〇—一四、五〇
同	三等	一三、一〇—一三、五〇

◇マンヂオカ粉（六〇キロ）靜

州產ブランカ一等	九五—一〇〇
同　二等	七〇—七五
リオ・グランデ・ブランカ	八〇—八一

◇アルファファ（キロ）弱

州產	特等	二、四〇—
	最上	二、三五—

◇マモナ（キロ）靜

ミウダ、メヂア、グランデ	一、五八—

聖市青物卸相場

單位餅

トマテ	一箱	二四…八〇
茄子		二五…七〇
胡瓜		二五　一一五
アボブリンニヤ		二五…八〇
ピメントン		二五…八〇
シユシユ		二〇…五〇
人蔘		一〇…四〇
マンヂヨキンニヤ		二〇…六〇
ベタメドセ		二〇…五〇
レポリオ		一〇…二五
コベフロル	打	一〇…四〇
ヴアダエン	K	二…七
全ファステーラ		一…四
エルビリア		二…七
同ブランカ		二…七
鷄卵（卅打）		一八〇…二八〇

九月廿二日

店員急募

少年店員一名入用年齢十五才前後、金物バルコンに就働、希望者は左記へ

アベニーダ・ランゲエール・ペスターナ九四五

ギレルメ・タナコブ商會

急募　クスツレーラ見習（五、六名住込）

部屋貸します（娘さん方）

聖市アズドルバル・ド・ナツシメント街一〇八

下側の通り

シネ・サン・フランシスコ

カトリック教婦人會經營

レストランテ前

讓　住宅付エンポリオ

一、一ケ月賣上六十コント

一、大家族向き住宅有り

一、家賃一コント八百[illegible]

一、四ケ年契約有効期間

一、場所聖市新興區イピランガ

一、價格百五十コントス

右の好條件にて轉業の爲賣り度し、委細面談時報社内今井あて

キタンダ讓度し

場所ボスケ・ダ・サウデ、サンタ・テレヂンニア寺院の近く、月賣上十四コントス、家賃六百クルゼイロ、價格十七コントス、御相談は

Av. Bosque da Saude, 83 com Sar. João

急募　徒弟

洗濯業見習二、三名（十六才以上）プ・プルデンテ市ルア・アイモレー二七二

チンツラリア　サンパウロ　鈴木

CASA MARCEL KAHN

Rua 11 de Agosto, 282

Cx. Postal, 1824 - São Paulo

時計部分品並

時計、貴金屬

彫刻師用器具

一般販賣

カーザ・マルセル・カン

聖市オンセ・デ・アゴスト街二八二

郵函　一八二四

產婦人科、外科專門

小兒科・内科（痔注射治療）

ドクトール

エ・サンターナ

デ・アルメイダ

リンス市

リオブランコ街五五二

電話　六七

日本人通譯居り夜間も受付け親切に御世話致します

御旅館　あらしろ

新城清助

聖市バウラ・ソウザ街三七〇番

（中央メルカード近く）

至急エンポーリオ讓ります

場所　上流家庭住宅街　モラデア付、四室、コヂンニヤ

月賣上　四十五コントス、家賃九百クルゼイロ、契約書有、一寸手に入れられない場所です、御希望の方は御來談下さい

聖市タバチンゲーラ街五三番

沖永書店　藤田迄

當工場外交員　**山田カヅオ**　と稱してモヂアナ、ミナス方面を旅行致し居る者ある樣子なるも、當方とは何等の關係なき者なることを廣告致します

バウルー工商製麵所

代表　長澤信二

寶石商

カーザ・カストロ

弊店は約三十年以前より日本人諸賢の信用と好評を蒙いて居ります

Rua 15 de Novembro, 26

São Paulo

A EVOLUÇÃO DA MODA

(EX EMPORIO ITALIANO)

ア・エボルソン・ダ・モーダ

聖市ゼネラル・カルネイロ街145番

純毛メスクラ製洋服

柄合色彩多樣

Cr.$ 495,00

Cr.$ 720,00

純毛ペンテアード製洋服

柄合色彩多樣

此の機會!!

三拾周年記念特價大賣出し

「見立ては高く値段は安く」

▽紳士青年用洋服

▽御子樣用洋服一般

▽御婦人少女用カザツコ

▽カツパ＝シャントン・ガバルヂーニ

◉御仕立の御注文にも應じます

LOMBARDI & CIA.

Rua General Carneiro, 145 - Tel. 2-2302 - São Paulo

榮養を根據とする

銘酒　**日乃華**

晩酌の一杯で過勞が解消

皆樣の御愛用を請ひ奉る

釀造元　瀬戸德寧

ノロエステ線グワイサラ驛

郵函　五五番

カーロス・ファキーナ工業株式會社

OSAMU SHIOTSUKI

Av. Rangel Pestana, 28 11°. and. Sala 1.108

Tel. 3-3518 - São Paulo

効果が大事です

失敗の原因は肥料の種類と三要素の組合せ方が、作物の要求にピツタリとしないからです

經驗と學理を生かした自慢の本社各肥料は間違ひなく御滿足を與えます

最も確實な肥料

どこよりも安く、然かも

取引容易です

申込み下さいパンフレット無料配布

農業專門部　内外總代理　鹽月　脩

御商談は各地代理人又は本社へ

"ジュンケイロポリス事件"をどう見る

同胞を誤らしむるもの 誤報の蔭に醜惡な"中傷"

サンパウロ紙記事に非難ごうぐ

現地報告

去る十五日、同盟サンパウロ新聞により、社會欄トップ記事を以て報導されたパ延長線奥の「ジュンケイロポリス事件」は、同地產業振興會支部長及び聖市代表から、その甚しい誤報なる旨を指彈され、强硬なる抗議に依り、更に十七日附次號を以て「眞相は斯うだ」と、百八十度的轉換記事を報導、當面の責を湖塗せんとする處あつたが、同紙第一回記事に於ける事件の主人公なる某紙並に某雜誌代理店を營む赤木（假名）なる人物は、何れの点より推理しても、明らかに青木繁氏を指すことが、現地調査に依り明瞭となつたばかりでなく、第二回記事に讀む如く、事件發端の出所、全く異にし、のみならず、青木氏の何等關知せざるところであり、徒らに中傷讒誣を事とし、報導の神聖を冒瀆する揑造記事として、ジュンケイロポリスの人々の激怒を買ひ、社會からその鼎の輕重を問はれる結果を、自ら招來する破目に立到つた

尚ほ同地に於ける本ブラジル時報取次代理店青木繁氏に關する限り、該事件と無關係なる證明が、現地調査に衝に當つた高平弘郷及び大政忠義兩氏に依つて齎らされるところあつた

建築業者、實は怪盜

プ・プルデンテ市の大捕物

プ・プルデンテ市で昨年來怪盜頻々として出沒、市民が多大の被害を受けて來たが當局躍起の活動を嘲笑する如く、遣口は全く親切叮嚀？を極め、風の如き疾きをもつて行はれていたが去る十四日同市在住のオマール・アントニオなる一青年が着用してゐたベレーの元所有人、所謂被害者が現はれ出でたところから、當局の峻嚴な取調べ開始となり、遂に怪盜の親分ゼルマーノ・プエレイラ・ド・ナシメント以下珠數つなぎの捕物陣が開始された ゼルマーノはプ市でも聞えた建築業を營みながら、子分十數名を從へて、本業？を專ら怪盜の兩刀使ひで娘二人を師範學校まで出してゐたことなど、その日常生活は豪奢を極めだものであつた、因に本年一月以降の被害件數二十件、ミシン、ラヂオ冷藏庫、洋服、靴、時計、寶石、その他の貴金屬類時價三百數十コントスに上つていた

恩人を送る

サンタ・アメリカ植民地 石井米吉氏移轉

リンス驛サンタ・アメリカ植民地の元老石井米吉氏は今回ペウリスタ延長線イラプルーへ移轉に對し同地日本人會主催で同氏多年の功績に報ゆるため去る四日午前十一時より同地公會堂において送別の宴を催した、本山誠吾會長、淸水東吾、顧問加藤兵一氏、ゼツリーナ有志代表田畑一氏等の惜別の挨拶があり出席者百余名盛會を極めた

石井米吉氏は同植民地開拓先驅者で現在日本人會顧問として多年會のため又青年團並に女子青年發展に貢献し、今日の平和郷の植民地の基礎を築いた、同會では同氏の功勞を永久に記念する爲め公會堂には同氏の寫眞掲揚を決議し又感謝狀並に記念品（金側時計）を贈呈した

因に同氏よりは日本人會、聯合日會及び青年男女の兩會に對し金一封を贈つて留別の赤誠を示された

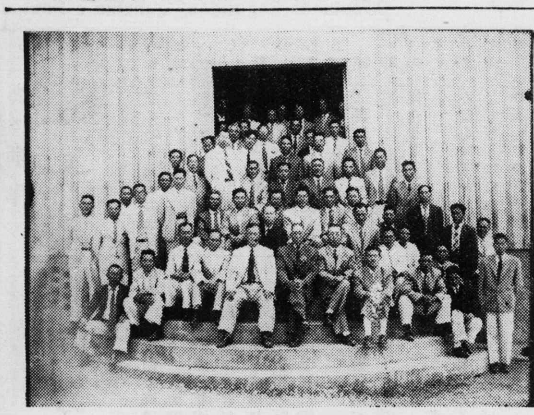

=寫眞は當日の記念撮影=

嫁になるか兵隊になるか

出生届に注意

女子出生、早速出生届をしたが、ナシメントの手帳にも、臺帳にも「オーメン」と記帳されてゐた、それから十八年——年頃の娘さんともなれば緣談が持ち上つて來る、さて、困つたのは、ナシメントにかける男裝の麗人の問題

如何に取計らへば、よろしいでせうか、といふお話は其處此處で耳にする コマルカ（地方司法區）でレヂフカソン・ド・レヂストロ・デ・ナッシメントの申請手續を執ること、その費用大体一コントス也

右の通りで、文字通りに女を名乘られ、兵隊さんにも取られず、お嫁さんに行けることになる、いづれにしても、屆出の際は吳々も注意、係員の手落ちでなく、屆出人の落度となる

初の學藝會

……花咲く邦語學校…… カンポ・リンポ便り

幾多の紛爭を押切り、杉會長以下持田、山城、神谷、柳田その他の諸氏らの不撓不屈の精神で建設された郊外カンポ・リンポ植民地公認葡語小學校附屬日本語部の敎職にあつて、克く植民者と協力一致、無氣邪な大和民族の幼らをして、純忠至誠の日本人たらしめんの熱意只管なる大竹昇先生の敎鞭によつてその成績は見るべきものあり、その初の學藝會が、父兄、母姉らの列席下に盛大に催されたが四十余種目のプログラムを通して、敎えるもの、敎えらるるもの、一体となつた熱演、師弟の情愛に美しい花を咲かして、觀るものをして感涙に咽ばしめた

小野安一氏 五段に昇格

永い間しかも今次の大戰中にも柔道の城に立籠り、あくまでこの道に盡力して來た小野安一四段が今日その恩師金光九段（現講道館範士）から五段に任ぜられたが、流石に欣しそうに語つて曰く「いや思ひ掛けない便りで先生の厚恩に感んずるばかりです、今後も伯國柔道のために献身的に盡すつもりです」とニコ／＼していた、先づはベッペンス

來る春に魁けての"日本舞踊の夕"二題

いざ來る春に魁けて市立劇場に先づ花開くは待望の藤間勘輝とその一門の純日本舞踊、我等の舞踊である、輕羅金繍纈す袖も、いと輕やかに差手引く足滑らかに目出たく舞うは、これ我等の舞踊であるが、愈よこの廿四日夜即ち明夜午後九時から廣く日伯人の熱望裡に堂々とお見得することになつた、それに先立ち今夜八時から同劇場で特にニュース映畫撮影のため、本舞臺全樣に舞ひ踊ることになつている、やがて同ニュース作製後は今度は銀幕にのつて全伯を渡りかけることにならう

さていずれも美しく舞の上手な藤間一門の中で、異彩を放つのは日伯混血女の平田イボネさん、しなやかなその肢體と特異なメランコリカな風情に、多くの人をさぞかし惱殺するであらうその外ピニエイロスの林てる子さん、岡坂野マリ子孃御茶の岡本さんの令孃方が今迄の名ある腕達者と交じつているが、その可憐な踊り振もこれ又觀衆を引きつけるだらうといはれている もとより勘輝師やその他の古い御弟子方の麗しい踊りは今更云はずもがなである

美しい肢體をうたはれるイボネ平田孃

來る10月2日 純日本式の粒揃え 音樂と舞踊

藤間國枝師一行も出演

三好氏夫妻を中心とする日本音樂舞踊研究會では來る十月二日（日曜日）サン・フランシスコ劇場において晝夜二回「純日本音樂と舞踊の夕」を催すことになつたが、本年は藤間流舞踊名取師範藤間國枝師がスザノから一門を率いて特別出演し、既に定評のある三好夫妻の三味線で日本古典舞踊の粋を公演する筈、なおプログラムは十五種目に亘り、昨年に比して一層顔ぶれも整えているし、素晴しい出來榮えだろうと一般から期待されている

藤間國枝師の「娘鳥追ひ」

×

先日、日本訪問から歸つて來たチェテの田中義一とかいう百姓オヤヂ、どう見當狂つたか、口から出まかせの侮辱や雜言を並べたて聖市の救援會で鬼の首でも取つてきたよう空威張り、聲高々と祖國の嘲笑をやつていたと、このオヤヂどこの國で生れたか知らぬが、兎に角邦人の皮被りだと一般の人々ひどく激怒している

×

州官吏の給料を引上げる例の法案二〇九號は思う通りはかどらず一時はヌカヨロコビだけで立消えになるかと思われていたが、漸く去る廿日州立法議會第一讀會で承認された、來る一月一日から増給されることに相成つたので、官吏諸君もこれでやつとアンシンしたかたち

×

もう初春だというのにうららかな春らしい暖かさもなく、むしろうすら寒さゝえ感じられる、南太河州には一週間ほど前珍らしい大霜が降り、小麥の收穫は半減する位の被害を蒙つたというから、その寒波の余波で當地が寒いのかも知れない、九月に入つてからまだ雷鳴を聞かすとの寒さではどうやら天候不順のようである

×

パタタの輸入問題はあれからどういう風に解決かついたものやら判らないが、最近またパタタの値が調子外れにはね騰つて去る廿日リオでは一俵二四〇クルゼイロまで遂して消費者を面喰わせている始末、こんな次第なので貿易諮問委員會では九、十、十一の三月間に四千五百トンの割合で總計一万三千五百トンを直ちに輸入することになつた、生產者側は悪影響しないとは云つているもの〻相爭がイモの事とてまたイモのように揉めなければ幸いだが……

×

來農年は各種の農藥品が大不足を來すものと予想されている一般に評判のよい殺虫劑ロテナトックスなども原料が足らず品不足ではあるが、今なら求められるから希望者は早速購入した方が得策だとのこと

×

今週の「オ・クルゼイロ」誌に「ジャバクアラの横濱」と題する見出しで料亭青柳の生態？が約七頁に亘つて大寫眞入りでデカ／＼紹介されていた、我々には今更珍らしくもないが聖市內に「日出づる帝國の一部」があつたことに初耳の外人も多いようだ、今度こそは全伯的に有名になつてしまつた青柳だからセンデンは必要なし、パパイのヨロコビが察せられる……

整然と市中行進

カフエランジヤ 體育聯の面目

創立以來智、德、體育其の他に健全なる歩みを續けつゝあるカフエランジヤ産業組合青年聯盟は、當市伯人有志間にも其の存在を認められてか、去る七日の獨立記念祭には特に市側よりの懇望により參加、早朝より集合し、市中行進等秩序整然たる威容を示して面目躍如たるものがあつた

尚正午よりカフエランジヤ球場に於て陸上競技大會を開催し、多數の內外人の熱狂的聲援裡に選手敢鬪し、好成績を以て終了午後五時山下總裁の訓示、中村理事長の音頭でブラジル万才を三唱散會した

結婚

プ・プルデンテ市南米銀行員、田中新吉君は、岸田好明、飯原利雄兩氏夫妻の仲人で、アマッシヤード驛飯塚正義氏長女彌生孃と婚約中の處、今九月十五日芽出度華燭の典をあげ、晩八時より日之出旅館にて披露の宴をあげらる

◇

マリリア郊外シンシナチーナ在住の渡邊氏の二男熙君は兼ねて阿鷹商店主阿鷹富雄氏夫妻の媒酌の下に奥田惣一氏の長女トシ子さんと婚約整ひ去る九月十四日の吉日にマリリア市パール酒井に於て盛大なる披露宴を催した、因に熙君は現在阿鷹商店員として活動せられゐる眞面目なる青年である

新刊紹介

輝號（第一卷第六號）

八月號が發刊された、例によつて興味記事を滿載しているが本號の主なる目次は左の通り 特輯＝突き當る矛盾、歷史的八月十五日を迎えて、チャーチルの言明、大アマゾンに挑む、外國の聲を聞く

民草（第一卷、第五號）

既に八月號が發賣されている「輝號」誌と共に現下邦人社會に於ける信念組の二大雜誌である、目次の一部を揭げると次の通り 聖德太子の投じ給ふた賢子爆彈、民族を護れ、マレーの友と語る、現今邦人社會の相貌

"犯人はまだ……"と淋しい面持

前田さん聖市へひよつこり 「ミナス殺人事件」その後

昨年ミナスに起つた美しい奥さん殺しで騷がれた前田君がひよつこりベル・オリゾンテ在から花の聖市へ遊びに來てゐた、現在では同君に對する警察の嫌疑もやゝつと晴れたと云うが、カンジンの殺人者は今日迄發見されず、同君は淋しくも愛息と共に農業にいそしんでゐる、自分としては一日も早く眞犯人を發見してもらいたい、迷宮入りだけではその被害者の夫として安閑としてはゐられませんとは蓋し同君の心境であろう

CIA. PARANAPANEMA DE COLONIZAÇÃO Ltda.
Rua Bráulio Gomes, 25 - 4.° and. sala 410
Fone 6-3465 — São Paulo

農業者に告ぐ

今回パラナ州政府との交渉の結果奥北パラナ地帶發展の爲に當會社は第一回分讓地四万アルケーレスを農家の爲に特に好條件にて賣却する事に成りました
場所は北パラナ國際植民地隣接地
尚當會社に於て近日中に賣出開始次第本紙上にて發表致しますから土地御希望者は最も好條件揃の此の地帶を一度御視察をお勸め致します、お問合せの場合は左記に

コンパニーア・パラナパネマ・デ・コロニザソン・リミターダ
聖市ビラ・マリアナ區ジョアキン・タボラ街八九四 電話 七、八五一一

特權所有社員 瀧谷寅太郞
ソシオ ドクトール ギリエルメ・デ・アブレウ・ソドレ
同 同 アベル・ブランドン
同 同 ジヨセ・ローベルト・リーマ
同 同 エペミノンダス・デ・ノバエス・リーバス
同 同 ルイス・アルベス・コレア・デ・トレード・フイリヨ

ARMARINHO EM GERAL
MIGUEL ATTIE
レンダ、デルファ印靴下一手販賣（男女並小供用）
シャツ、レンソ、他小間物一切、品質絶對保證
日本人小賣商には特に勉强致します
卸商 ミゲール・アチエ商會
Rua 25 de Março, 551 (Sobrado)

ALI-BABÁ (REI DAS PEÇAS)
Av. São João, 1225-47 [Esq. Lgo. Arouche] Fone 52-3901
フオード、シボレー、ドツヂ、フアルゴ、デ・ソート、
スツデベッカ、インテルナシヨナール自動車部分品、並ローラメント一切
直輸入 アリ・ババ一商會
カンビオ、シボレー 一九三三年＝四六年（特別割引致します）

三味線張替並に修繕
ベストス在住の節は遠方の皆樣方にも御配慮に預りました三味線張替に張皮不足のため充分に應じ兼ねましたが、此度モヂアナ線奥地より在庫品日本物堀出しが見當りしため七分相場にて張替に應じとう存じます
尚稽古夫及び三味の稽古にも應じます
川崎三味修繕所
ロンドリーナ市（內田自動車修繕所隣）

TECIDOS BURI S. A.
CASA BURI
Av. 7 de Setembro, 231 - Lins
Predio da antigo Casa Estrela
奥樣、お孃樣
お待遠樣でした
カーザ・ブリーが開店されました
新柄揃ひの呉服店どうぞ賑はしく御出掛け下さい
リンス市アベニーダ・七・デ・セツテンブロ二三一
（本通り元カーザ・エストレーラ）
日本人部 安谷屋輿龜

ACADEMIA DE JUDO
MORI
- Araçatuba -
柔道師範 森正男
森柔道々場
ほねつぎ
アラサツーバ市 電話一六六番

A "CONFIANÇA"
LOTERIAS
遺產がなくても心配御無用
お金で濟むことなら是非一度當店へ 何千コントスでもその場で支拂う
ア・コンフィアンサ
幸運の封筒は次の店であなたを待つています
MATRIZ: Av. São João, 107 [Fone 6-4848
Praça da Sé, 32 " 3-6739
Rua Libero Badaró, 660 " 6-5918
Rua 11 de Agosto, 214 " 3-7795
Filiais

NOTICIAS DO BRASIL

Diretor-Interino e Proprietario: SEISAKU KUROISHI

Fundado em 1917 — Redação, Administração e Oficina: Rua Caramurú, 63 — Caixa Postal, 3148 — São Paulo — N.º 2.907

ANO XXXII — SÃO PAULO, Sexta-feira 23 DE SETEMBRO DE 1949 — Circula às Segundas, Quartas e Sextas

創作 大地に叫ぶ (10)

橋元嘉典

「そうですか? どんなことでしょう?」

「でも…チョッ…と云いにくいわ…」

斯くと心を決めてゐたもの丶流石は女性だ。面と向つて云ひ得ない…唯紅くなるばかりである。

純二は察してか

「時に道子さん、あなたはこの間見合をなすつたそうですね?」

「え…心ならず…それで…そのことであなたにお話したいのよ」やつとそれだけ云つて面を伏せた。

「そうですか? 矢張り、そのことで…」純二は一抹の不安を感じた。

暫時たつて道子は面を上げて

「ねえ純二さん、あなたはどう思ひになつて? いえ妾のこと?」

「あなたを? それは僕が聞きたいんですよ」

「わたし…あなたに非常に好感を持つてゐますの」

「そう? それだけですか?」

「いゝえ…もつと…」

「道子さん、僕あなたにこんなことを云へる柄でないかも知れない、僕はあなたに何時か告白しようと思つてゐたんです…どうでせうあなたは向後の僕の助力者になつて頂けませんか?」

「え丶? では…」

「と申しましても誤解しちやいけません、或る程、僕は京子さんを失いました。と申しましても京子さんを憎みはしません。これも運命だと思つてゐます。京子さんの代りと申しますと失禮ですが、僕はあなたを最大の協力者と頼んでゐるんです。どうでせう道子さん僕の氣持は間違つてゐるでせうか?」

純二は紅くなりながら、然し平靜なる口調に云つた

「妾 妾のお話ししたいこともそのことでしたの…」

二人の話は杜切れ唯、胸のみが高く鳴る…

道子は息ひ切つて云つた

「ねえ、純二さん、どうかわたしに協力をして下さいお願ひですわ」と。

その後の二人の關係は、急轉直下、態度を加えて行つた。

穫り収れも終りに近い多の候、霜は白く降り、氣溫は冷れど、二人の間にはあたゝかき愛情が交流し、而して實を結ぶときが來た。

七月の末二人は結婚した

圓らかな新婚の夢の中に立つ二人の希望に燃ゆる建設生活。

「道子、お前は地べたに寢得るか?」と新郎純二は問いた。

「大丈夫、それよりかあなたは裸足で暮せる?」

ニコヤカに見上げて新婦道子。

そうか…それで大丈夫だだがつらいぞ、百姓の生活は…」

「いゝえ建設ですもの、決つして忌はないわ、樂しみですわ」

斯くて大地に力强く立上つた若人二人、社會の前衛として、建設戰の戰士として、癡らんとする大地に雄々しく鍬を揮ふ…榮光に輝く前途が二人を待つているであらう。

早朝より田園に立ちて汗を流しつゝホッと一息ついて見上げれば、蒼空には一点の雲もなへ、吹き來る朝風の清々しさ!

「あ、日の出だわ」

朗らかな道子の聲に、東の方を見れば

噫! 壯嚴なる日の出!

鍬を置き、二人は東天に向つて最敬禮、そして、若人は天地に向つて聲高らかに叫ぶ…

「萬歲!」と。　完

短歌

スザノ 秋水

國の爲生き長らへて外國に
捨てゝ甲斐ある名をぞ止めん

白露の清き人も身にそはず
浮世の風がいとゞ强くて

人事と思へば無きものか
浮世の辛さ沁みし此の頃

物思ふ人はねやの寒さにも
わが古里の雪ぞ戀しき

▽詩△ 燦たり九段坂

スザノ市外 チウユコ・プレート 秋水

一

はるかに偲ぶ九段坂
ねむる護國の英靈に
捧ぐる感謝此の涙
そーと吹き來る秋風に
異郷に住みてすみしけり

二

傳統茲に積り來て
いやます光讃ふ秋
あゝ日の本の柱石は
九段に香る櫻花
床しき心や龜鑑たれ

三

我身一つを打捨てゝ
東亞に雄叫ぶ護り神
妻に涙の對面も
深き恨みの言葉なし
今は感謝の九段坂

四

世紀の偉業建設へ
血潮高鳴る日本に
大磐石の動しは
九段の森に赫々と
輝き渡る大御威稜

五

苦難越えし幾山河
尊き血潮惜しみなく
殉忠義烈人柱
今は九段の森深く
護る芙蓉の大八洲

六

祖國離れて幾百里
鍬振る腕に感激の
力に誓ふ丈夫が
東雲とほく偲び行く

香りも高し九段坂

戀

ツバン・トレード 高田四郎

戀?……
心に孤を描く
姿のない動物

戀?……
食べて見ない
甘い甘い味

戀?……
風の日の落葉の様な
はかない生命

戀?……
君も僕も
知らず眺めてる影

苦しき色彩

ツバン・トレード 高田四郎

默々と
口をつぐみて
人とは語らず

汝は
瓦礫の
世を避けて
生きて行くてふ

溜息に
見詰める丘の
悲しき霧は
いと靜かに流れり

遙かなる
遠き人の世
今日の日も
靜かに暮れゆく

讀者の声 森田問題

公憤・義憤 將に起奮の秋

南聖草庵居士

終戰後の日本コロニアは正論邪論の相とくで一時騷然としてゐましたが彼の拶道認識强要運動の露骨な活動を停止してから、漸次平靜を取り戻し、吾等は再び日本人としての行動を爲すことが出來るようになり、力强く樂しく暮しつゝある時訪日から歸伯した人々の言動に付いて、世人は大いに關心を持つてゐたところ、去んぬる新聞記者團と森田氏との第一回インタービュに於て、森田氏は自ら過去の過失を詫びたので、吾々は仝氏の良心的勇氣に對して、その過去の行過ぎを許す氣持すら起つてゐたのであります

然るに同氏は豹變して、その不誠意を暴露し、再びコロニアに暗影を投げかけようとしてゐます、これに對し、新聞人は勇敢に彼と鬪ひつゝあります秋、吾々はかよう手傍觀しておられませうか? このことたるや實に崇高なる日本民族精神運動でありまして、全伯同胞が總動員して、新聞人を支援すべきであります

新聞人は吾々の支援によつて、よりよき鬪いを爲し、又よりよき効果を收め得るものであります、若し今度森田氏の豹變により正義が邪道に破れるようなことがあつたならば、それは、實際に於て三十万同胞が、日本人としての正しき生活を奪はるることになるのであります、かかる危機に於て吾人は「天は常に正義に與し玉ふ」てふ信念のもとに立上つて、邪消腐懲に協力を惜まぬならば、易々として吾々に凱歌は擧るでのあります

私は敢て三十万同胞に訴えて民族精神運動の大行進を促すものであります

讓

洗濯店、韓業の爲至急格安に讓りたし

問合せは聖市ルア・ナポレオン・デ・バーロス四六四

サンパウロ病院近く

大沼慈

Joalharia Galimberti

オメガ印其他優秀品一切、時計、貴金屬品、贈答用品

日本人に信用ある店

Largo do Ouvidor, 42
Tel. 2-4828 - S. Paulo

«BAR OLIMPIA»
Rua Timbiras, 520 - São Paulo

美人揃の接待で明るい日本式の喫茶店

バール オリンピア

聖市チンビーラス街五二〇

眼科專門

眼科一般、手術、治療

眼鏡用處方

◇日本人の皆様には特に便宜を謀ひます

ドットル・マルチンニョ
ドットル・ボルトガル

Praça Patriarca, 96
3.º and. - Tel. 3-1582
São Paulo

尋人

熊本縣玉名郡高瀬村出身 前原繼男

前住所バウリスタ線マーリア國興農園バンデランテス、右の者至急現住所知り度し左記へ御一報を乞ふ

北パラナ州カンベ驛 郵函二三四、田中一義、宮原チエ、宮原軍次

SAR ANILINAS

化學工業品專門店

アニリーナ、アーシド・ボタツサ、明礬、エスコーバ、等々

セルヂオ・アウグスト・ド・スレイス

Av. Rangel Pestana, 999
Tel. 3-1792 - São Paulo

Companhia de Tecidos
JOSÉ ANDRADE
Rua Florencio de Abreu, 242

JANDRA

吳服物一般

カシミーラ、トロピカル、ラン、リンニヨ、アルゴドン、等々

是非一度御來店下さい

吳服卸商
ジョゼ・アンドラーデ商店

Caixa Postal, 4619
Tel. Loja: 2-4694
Ger: 6-7373
End. Telegr.: "JANDRA"
São Paulo

R. J. DAGLI & FILHO
Rua Florencio de Abreu, 195
Cx. Postal, 5183 - S. Paulo

あなたの店は
「良い品を安く賣る」
ダグリ商會です

アラメ・ファルパード、エンシャーダ、工具類、アイロン、自轉車、ヂンタ、錠前裝飾窓作製、パール、カフエー用機具類、その他機械類、金物類

R・J・ダグリ商會

聖市フロレンシオ・デ・アブレウ街一九五
郵函 五一八三

Dr. Jayme Mendes Pereira

主治療
胃病(手術不要)
肺、心臟病

ドトール・ジャイメ・メンデス・ペレイラ

診察所 R. Xavier de Toledo 71 2.º and. s/21
Tel. 4-0441 二時—時迄
住宅 R. Cardoso de Almeida 1248 - Tel. 51-2271

CASA IRMÃOS CHACCUR LTDA.

直輸入の斬新な品物を豐富に取揃へた雜貨、小間物卸商

シャックール兄弟商會

刺繍糸、アンコラ・マルカ D.M.C. 在庫品澤山

値段正札付 總べて現金賣

Rua Cavalheiro Brasilio Jafet, 54 (Antiga Rua Itobi)
Cont. Lad. Porto Geral Começo Esq. Rua 25 de Março

高級食器及金物類
特價奉仕大賣出し

◇左記の品を破格の値で大奉仕致して居ります

瀬戸物、金物、ガラス製品、瀬戸引、アルミ品、食器類、ランプ、釘、ヂンタ

その他家庭用具

◇是非一度弊店の値段と品質を御照會下さい

直輸入卸商
カーザ・ダ・ラデイラ

聖市ヂネラル・カルネイロ街一八七
電話 二一六三九四

Rua General Carneiro, 187
São Paulo

ALEXIS ZACHARIAS
RUA SENADOR QUEIROS, 583 — SÃO PAULO

發動機
蓄電池
タイヤ
エンセラード
マカコ
等々

アレシス
ザカリアス商會

聖市セナドル ケイロース街五八三
(Pegado a Cooperativa)

Sabão

ALBATROZ

Rua Cantareira, 515 - Tel. 6-4820 - S. Paulo

品質保證付・效果 100o/o

その上懸賞付

どんなお洗濯にもよく効く

サボン・アルバトロース

カナカオ肥料定價表

(サンパウロ驛渡一千キロ値段倉庫渡しには割引あり)

品名		窒素	燐酸	加里	定價
バタタ用	C	三—四%	一〇—一三%	六—八%	一、七五〇
全	A	二—三%	一三—一四%	三—五%	一、六〇〇
トマテ用	C	三—四%	一〇—一三%	六—八%	一、七五〇
全	A	二—三%	一三—一四%	三—五%	一、六〇〇
アルゴドン用	C	三—四%	一〇—一三%	六—八%	一、七五〇
全	A	二—三%	一三—一四%	六—八%	一、四五〇
カフエー用	C	三—四%	一〇—一三%	六—八%	一、七五〇
全	A	二—三%	一三—一四%	六—八%	一、四五〇
野菜用		四—五%	六—八%	六—八%	一、七五〇
穀類用		二—三%	一三—一四%	六—八%	一、五〇〇
骨粉	二〇	二%	二〇—二三%		一、二五〇
全	二二	二%	一三—一四%		一、三五〇
過燐酸石灰	二〇		一八—二〇%		一、三〇〇
智利硝石	一五	一五%			一、六五〇
鹽化加里	六〇			六〇%	二、八〇〇
硫酸アンモニア	二〇	二〇%			二、八〇〇
飼料肉粉	六〇				
全	四〇				
アメンドイン粕	五〇				

その他の肥料及び飼料については左記に御問合せ下さい

事務所
INDUSTRIAS DE ADUBOS JAGUARÉ S/A
Rua Teodoro Sampaio, 2756
Cx. Postal, 2186 - Fone 8-2587 - São Paulo

倉庫 アベニダ・ドトール・ヴィタール・ブラジル一八三番(ブッシタン)
全 アベニダ・ブルシヂンテ・ウイルソン三七四三番(イピランガ區)

Roupas Recordtex

必ずお氣に召す
上品でスマートな洋服
紳士 — 少年 — 子供用

弊店の洋服は仕立前に水に漬けてありますから
絕体に縮むことはありません

御注文により仕立ても致します

ロツパス・レコルデテックス

本店 聖市サンタ・エフイヂエニア街 548 電話 4-4771
支店 聖市セナドール・フエイヂロ街 37

Dr. DOMINGOS DE OLIVEIRA RIBEIRO

Consultorio: R. Marconi, 23 1.º andar
Telefone, 4-9339
Residencia: R. Peixoto Gomide, 1665
Telefone, 7-8723
São Paulo

皮膚病專門

皮膚病一般、フエリーダ・ブラーボ、黴毒、性病等

特に日本人農家に保菌者の多い植物性黴毒は新發見の治療法により根治す、多數の日本人全快者あり

皮膚病の權威、ブラストム・コーゼの治療法發見者

ドットール・ドミンゴ・デ・オリベイラ・リベーロ

診察所 聖市マルコニー街二三番一階
自宅 ペイショット・ゴミデ街一六六五

TEATRO MUNICIPAL

DIA 24 SETEMBRO ÀS 21 HORAS

日本古典舞踊の夕

藤間流 藤間勘輝師 同門下生一同

市立劇場にて公演

時日 九月二十四日(土)夜九時

◇入場料

カマロテ一等(五人分)二百五十ミル
カマロッテ・フオエール(五人分)二百ミル
カマロテ二等(五人分)百五十ミル
ポルトローナ 五十ミル
カデイラ・フオイエル 三十ミル
ガレリアス 二十ミル
但税金加算

◇入場券は劇場切符賣場及び次の諸店にて御求め下さい

カーザ・中矢、シヤ・リベイラ、羽瀬商店、遠藤兄弟商店、料亭青柳、料亭グロリア