TRI-SEMANAL No. 2775 São Paulo, 1 de Outubro de 1948

NOTICIAS DO BRASIL

Redação e Administração - Rua Caraburú, 63 - Caixa, 3148

伯剌西爾時報

發行所 伯剌西爾時報社
聖市カラブル街六三
郵函 三一四八
社長 黒石清作
毎週月、水、金發行
講讀料 一ケ年 二百四十クルゼイロス
半ケ年 百二十
一部 二

國聯總會愈よ白熱化！

伯林問題は國聯へ一任

三國、對ソ强硬氣構え

ベビン外相、西歐側の政策發表

【巴里廿七日R】本日の國際聯合總會に於しマーシャル、ベビン、シューマン米英佛三國外相は一時間半に亘る協議の結果世界を驚倒せしめた伯林問題を安保理事會に一任することに結定を見た、その意味に於ける公文書を三國政府はモスコーに送附したが右文書には世界平和を脅威するものはソ聯であると非難した文意も記入されてある、今日午前九時半から開會された總會席上アーネスト・ベビン英外相が自國並に西歐諸國の對ソ外交政策について大要次の如き演說を行つた

ベビン外相

若し國聯が世界問題を解決出來ぬとすれば吾々は地方的に集合して再組織を計るであらう、若し或る國々が飽くまで國聯の仕事に妨害を加えるなら吾々の同志諸國は地方的な妥協を行つて眞實の世界政府組織の時期到來まで努力を續けるであらう武裝解除、原子力管理、拒否權問題に關してソ聯の非妥協的態度は世界の平和確保に一大障害をなしているが、今事ろ吾々は狂人の樂園に住むより物事を平和的に解決する困難に向つて突進したいと思う程だ、世界的に問題が解決出來ねば吾々は地方的に解決し本當に平和を愛する者達と働きたいのだ、多分この地方的機構の中から人類があれ程望みそのため長年月戰つた処の目的たる世界政府が生れるであらうと思う

米國はドイツ問題に關し自國の權利を擁護すると同時に重大な問題に對してはあらゆる可能な解決策を求めなければならない、ベルリンの事態については民主黨現政府に責任があるが、共和黨は米國全体の利益を考えて民主黨政府のこれまでの過ぎの内容の聲明書を發表した

代表ラウル・フェルナンデス外相は記者團との會見に於て世界平和のため四國間の紛爭にブラゾルが公平なる調停者として一役買つて出る旨提案したと言明した

各國とも主權超越

決定的解決を望む

シューマン佛代表强調

【巴里廿八日UP】今日の國聯總會はフランス、ブラジル、カナダ、ベルギー四國代表の重要なる演說により終始したかの觀がありその他にメキシコ、ペルー、ギリシヤ、ドミニカ共和國、エクワドル、ビエロ・ロルア各代表も自國の立場を闡明した

シューマン佛國代表はベルリン事件の決定的解決を要望し佛國最大の問題たる歐洲問題には國家を擧げて盡力する旨强調、國際的協調は各國の主權を超越したものであらねばならぬと力說した、對ソ接近を望む一方ソ聯は世界の平和破壞者であると論難するところがあつた

無益な論爭避け

眞の平和建設へ

伯國代表の演說

伯國代表ラウル・フェルナンデス外相は各國民の安全並に福祉を論議するこの總會にあつていたづらに論爭を事とすべきではない、吾等は須く平等なる自由と國際的正義を基調とした平和世界を建設する必要があらうという意味の演說を行つた

對ソ解決策

デューイ氏聲明

【ポートランド】デューイ共和黨米大統領候補は共和黨の最高外交顧問連と長時間にわたり協議したのち、共和民主兩黨による强力な對ソ外交の必要を强調し、つ

國聯脫退せず

ソ聯代表英記者に言明

【ロンドン廿八日UP】當市に於て傳えるところによればヴイシンスキー＝ソ聯代表は、英國新聞「イラストレテッド」特派員に對し

ソ聯は絕對に國際聯盟を脫退する意志はない、寧ろ世界の諸民族と共に働くであらうと言明したと云はれ、この言明は本日の「デーリー・ヘラルド」紙に大々的に掲載されている

深刻な事實に直面

暴力の征服から救え

カナダ代表烈々の熱辯

カナダ代表マッケンゾー・キング氏は主として歐洲の經濟的再建の急務を力說、結論の段階に入るや

吾々は文書だけでは世界を救う事は出來ない、たゞ世界全國民の良き意志によつてのみ救はれるのだ、若し地球が破壞から逃がれるならば敵對諸國間の關係は人類協和の要求に一歩を進めなければならぬ、何故ならば全國民の上に人類があるからである、現下の諸國民は血の法令によるか平和の法令によるか二者何れかを選ぶべき深刻な事實に直面している、暴力の征服か人類の救助かを決定すべき必要がある、今次總會の討議は世界が無秩序の暗黑に突入するか、それとも世界的平和と理解された自由の輝かしい光明に向つて前進を續けるかを決定するに大きな貢獻をなすであらう、熱烈に平和を望む世界中のすべての國民に平和の獲得が阻害されぬ必要がある」と熱辯を振うや万雷の拍手が送られ總會全代表の異常な關心を呼んだ、たゞソ聯及び衛星國諸代表は沈默を續けていた

對ソ非難

ベルギー代表

次にベルギー代表パウル・ヘンリー・スパーク外相が登壇したが和解の缺如によるソ聯の非協和的態度猛烈な論駁の巨彈を浴びせ更に「歐州を救う唯一の希望」であるマーシャル案に對するソ聯側の不可解なる妨害行爲を糾詰ソ聯の非妥協政策を敢然と非難した

共產黨敗北

和蘭の總選擧

【ヘーグ】過般行はれたオランダの總選擧の結果は、與黨の增減はなく右派の勝利となつたが、これはインドネシヤ問題に對する强硬措置要望を反映したものである。共產黨の敗北は最近の社會不安激化に失敗した爲であると云われている

インドネシア

共產軍の本據

政府軍愈よ猛攻

【バタビヤ廿六日R】目下進擊を續けいるインドネシア政府軍は共產叛亂軍の本據マゥウム市に迫りつゝあるが既にマゥエタン、ノランバ兩市奪回戰までには未だ數日を要するものと見られている

ハ候國

赤を閉出す

【ハイデラバード二十八日AFP】印度放送局發表によればハイデラバード侯國は共產黨を閉鎖したといわれる閉鎖した理由は「共產黨員は社會秩序を攪亂する」からであると

ソ聯はどう動く？(2)

當面一應讓歩か

考へられる三つの新手

さきの四國外相會議でモロトフソ連外相が要求したのはドイツの生產財から百億ドルの賠償をとりたてること、中央集權化の線に沿つてドイツを再建することだつた、しかし次に開かれた四國會議ではソ連はいわば傳統的要求ともいえるこの二つの要求から離れて全く違つた手を打つのであるソ連は、百億ドルという賠償は實際のところ余りにも高過ぎるという結論に達しているし、また中央集權の問題にしても、ソ連勢力の侵透の對象として連邦制はるかに扱ひにくいことはよく心得ているから、長月日で、ドイツでの共產主義の勝利を夢み、當面一應連邦制に同意することも大いに考えられる

來るべき四國會議でソ連が示す第三の讓歩としてあげられているものにドイツからの連合軍撤兵問題があゝ、しかし西歐としてはこの提案にはなか〳〵應じ難いだらう、というのは双方撤兵が米國にとつては大西洋の彼方に、ひつこむことであるのに、ソ連側はポーランド國境まで兵をひくことにしか意味しない

この問題についての米國の政策はまだ明かではないがバーンズ、マーシャル兩國務長官とも米國は來る廿五年間またはそれよりも長く ドイツに止まる旨强調しているし、もつともドイツ人間の統一ドイツに對する要望にはまことによいものがある、現在の國際情勢を二ケ年または一ケ年前と比べるとソ連の立場は著しくおされ氣味である、第一に米國はすでに再軍備に着手し共產主義は佛伊で足場を失い、マーシャル案の本格實施は歐洲復興の見通しを與えはじめ、ソ連はドイツにおけるもつとも豊富な資源地帶からしめ出され、ソ連の最强衝星國であるユーゴがモスコーに弓をひくといつた事情を考慮するとき、次の四國會議でモロトフ外相が右に述べたような讓歩をすることも決してありえないことではない、ただこの場合でもこの讓歩がソ連の長期對獨政策の一環をなすものであることは忘れてはならいだろう（終り）

世界は平和を熱望

危機解決の策あり

米共和黨デューイ氏力說

【シャトル廿八日APF】共和黨の次期米大統領候補トーマス・デューイ氏は廿八日當市において ベルリンの危機につき次のように語つた

たとえ何處にあろうとも平和を熱愛する諸國民の心のなかには熱烈なる一つの信念がある筈だ、沈着と知能が正義の强い綱に結ばれてこそベルリン問題も容易に解決されるのである、いま何處の國でも攻擊して有利になることを期待している者はたゞの一人もあるまい、ある數名の指導者たちはそうは考えていないかも知れぬが、余はあらゆる世界の國民も平和を熱望していると信じている、余の抱いている主なる希望は、この信念が如何に平和を愛好し、世界を協同体へ導くかを各國政府間に弘めることである、かゝる意味からして吾々は常に米國の强大であることに努力せねばならぬ

失を問わないでもらう

デューイ氏のこの聲明は共和黨大統領候補に指名されて以來はじめての外交問題に關する共和黨の公式聲明である

LIVRARIA·MIYAMOTO
R. CARDEAL ARCOVERDE 2575
PINHEIROS — S·PAULO
新発売
生命の實相
宮本書店

歴史 落花の夢 (119)

前田曙山

男の居ぬ夜

昔源氏綱の屋敷跡と呼ばれる三田綱坂を挾んで、西は松平肥後守の下屋敷、東は松平主殿頭と、同じく隱岐守の中屋敷、草の生えた土塀が寂しく續いて、生ひ茂る椎の木立には、氣味の惡いふくろうの呪ひの叫びが聞える。

日暮と共に人足が絕えて辻番の灯さへも無く、地獄の底に沈んだような死の旋律が、あるかなしかに響く。

都筑元之進の屋敷は、肥後殿の隣になつて居たが、場末だけに構へ内が廣く、宵ながら眞の夜中も同じに更けて行く。

正一郎の一團五人の曲物は遙々本郷から江戸を横切つて、日暮間も無く此處へ取詰めたので、何れも手筈を定めて屋敷の周圍をうろつき廻つた。

「少將の方から附けてある見張は居ないやうだぜ」

一つぺつついが低く地を這つて來てさゝやいた。

「其奴は占めたぞ。だが屋敷の中に居るかも知れねえんだ」

「ぢやもう少し樣子を見て居ろ。今夜はドゞの詰りだ。

失敗つたらもう蒸返しは利かねえから」

一同は又夫々に分れて、邸内の樣子をうかがつて居た。

被等の姿が暗に吸ひ込まれると、もう犬の子一匹通しずに、長い綱坂の通りは冷たい夜風が、死人の手で撫るやうに過ぎ行くのみである。

少將 鄰は何処までも磯江の方を護るべく、約束を違へず、夜をこめて屋敷を警戒するらしく、柳川采女の京侍姿其儘、裏塀の非常口から、音も立てずに都筑の屋敷中へ飛込んだ。

「オイ〳〵居るんだぜ、彼奴が」

見張の龜は吉兵衛の腕を引つ張つてさゝやいたが、相手が手硬いと思ふと、急に胸先の血が覺束なく躍り出した。

「此奴は浮雲いぞ。兄貴に知らせろ」

若し二人がもう少し早く少將の姿を認め得たらば不意に飛びかゝつて、猛虎の一擊を加へたかも知れぬのだが、其姿を認めるのと消えるのと、殆んど同時だつたから、アッといふ間に屋敷の奥深く沒し去つたのである。

少將は庭の隅なる築山を廻つて、鉢前へ辿り附き、雨戸をホト〳〵と叩いた。

「あゝおいで遊ばしましたか」

震へ附くばかりの慕かし氣の返事がして、雨戸は靜かに明られた。女の柔かい手觸りを思はせる絹の袖に雪洞の夜風を防ぎながら、なまめかしく立つ磯江の方の姿は、ありとあらゆる世の中の男の魂を、飴の如く蕩かす程の、淫りがましいあでやかさがある。赤い灯に浮き出る雪の顏は、桃の花片の春に醉ふ如く、すだれ一筋の遲れ毛が、なめらか頬をなめつゝ、現に垂れ下がる風情は、男に狂ひ死

第十五回 內國畜產奬勵共進會

聖市アグア・ブランカ公園內

九月廿五日から十月三日まで

去る廿五日から聖市アグアブランカに開催中の第十五回內國畜產奬勵共進會は從來のそれとは少々趣きを異にし非常に國民の興味と關心を唆り登開富日より連日入場參觀者、蝟集してゐる

此分だと閉ぢの十月三日までには悠に二十万人の入場があるだらうと推測されてゐる

開會式には大統領代理として農務大臣ダニエル・ヂ・カルヴァリョ氏臨席、聖州統領はじめ多數の高官及び關係諸員、特別招待を受けたアルゼンチンの使節一行等列席し農務大臣の開會の辭に始まり平和鳩の放翔、州警備隊の分列式其他があつてイナグラソンは極めて盛大しかも賑々しいものであつた、さしも廣き會場は超滿員の盛況を呈し家畜共進會にしては多分にお祭り氣分に充ちた觀もあつたが、いかに聖州人が畜產業に多大の關心をもつて居るかが稍々推察出來よう

出品諸州は聖州を第一に、ゴヴエルノ・フエデラル、南大河州、リオ、ミナス、サンタ・カタリーナ等で出品の種類は牛が第一、次は馬、羊、山羊、兎、バット類で毛色の變つたものでは唯一の邦人出品者高瀨氏（聖市）の金魚、小魚、カンピーナス絹糸會社の繭、生糸、絹布等、其他畜產加工品、畜產用機具、機械類は云ふに及ばず、飼料、藥品等整然と陳列されてあり一般市民にも非常な參考となつてゐる

地元聖州の出品は斷然數に於て第一位をしめ、例へば牛の如き之を他州と比較せば

聖州	二二〇頭
南大河州	八〇
ミナス州	一二〇
リオ州	七〇
其他州	三〇
コベルノ・フエデラル	二〇

馬匹に於ては

聖州	六四頭
ミナス州	三〇
南大河州	一〇
リオ州	一〇
他州	一〇
軍馬	六
ゴヴエルノ・フエデラル	一一

其他の出品も聖州が第一位の數を示し且つ賞金、メダリア等も大部分聖州人の手に歸した

牛の出品は非常に優秀なものがあり種類も合計十四種に及んだ、即ちオランデーザ、ゲルンシー、ゼルシーシユウイズ、カラクー、モーシヤ、ヂル、ネロレ、グゼラット、インドゥブラジル、其他でいづれも驚異に價する品種を見る事が出來よう、優美な角を持ち顏面の小さいゲゼラット種、角のないゼブ、モシヨ種、角が後方に流れてるヂル種、角が退化したネロレ種等々千差万別中にも二六九番といふ出品番號のモシヨ種のチタン號の如きは軀巨大なる事象の如く重量正に一トン半に及ぶといふ、之はカンピーナス市サンタナ耕地の出品にかゝり、一九四三年十二月三日生れといふから約五才、その父はオブマン毋はブラテーアといふ戶籍まで示してあつた、興味的に見て廻ると牛だけでも恐らく一日はかゝるであらう、馬然り、羊、山羊、兎等出品物いづれも生てる動物だけに觀覽者に倦怠を與えない

加工品はあらけるものが出品されてゐるが人目をひいているものに輸出向卵黃粉の實物と規模の大きい製造工場の寫眞である、製品はセロフアン紙に封入して正味四〇キロから四五十キロを木函に納めてゐる、こうした製品がどし〳〵海外に輸出されればブラジル養鷄業の前途も洋々たるものがあるとの感を抱かせよう

期間中餘興的に成は牛馬の行列あり、競馬あり、競技あり競賣あり、馬術の公演等プログラムに從つて廣場で催さるゝのも幼少年にも多大の實物教育となるであらうと信ずる、九回目の共進會で期間を九日としたとが、あと僅かであるから畜產に關係のない人でも一度見て置く事は是非必要であらうと思ふ

ヴィタミンと家畜の飼料に就て

（三）

ヴィタミンC

家畜にヴィタミンCが不足すると壞血病に罹る恐れがある、壞血病といふのは貧血が起つて皮膚と齒龈から出血したり、第一骨髓も次第に變調となり骨が脆くなり營養も惡く、それが元となつて色々の副作用が起きるようになる

ヴCは動物の體內では肝臟の中に一番多く含まれて居る、野菜の中ではレボーリョを筆頭に大根、ホーレン草、アルファルファ等に多量に含まれて居るし綠葉中に豐富に含有してゐるから家畜に青物、青草は絕對かゝしてはならぬ

例へば兎を穀物とパンのみを與えて飼つてみると漸時にして壞血病にかゝるが、次に之に新鮮な野菜を與えると容易に元氣となる、但し鷄は成長後は殆んどヴCの缺乏症には犯されない

ヴCは家畜の骨の發育と非常に關係がある事も注意せねばならない

バタ、、茄子、胡瓜等には餘り含まれてゐないが、レモン、ラランヂヤ等には相當含まれてゐるが、此等を少量常に飼料に混合して與えゝ事は家畜業者の一秘法である

バナナ、林檎、カバ等には少い、割合多くヴCの含まれてゐない事は大に注意すべきで、前述八十度で殆んど破壞されると記したのは白菜の鹽漬と綠茶とがある

又ヴC含有量の比ばラランヂヤの汁に百含まれてゐるとすると大根は六〇%、菜豆は三〇%、バタタは七%、牛乳は一%であるからビント飼育中は大に參考されて飼料を加減せねばならぬ

ヴCは一般に水溶性でアルコールに溶解する、酸に對してはアルカリーに對するより安定である

酸化に對しては極めて破壞され易いから果實や野菜類を空氣中に乾燥するとヴCは殆んど消失して仕舞ふ

ヴCは熱には大體弱く普通攝氏五十度の溫度でさえ一部分が破壞され八十度では殆んど全部が破壞される、煮る必要があるヴC含有の野菜類をヴCの破壞されない樣にするには高溫度で短時間加熱すればよい、實驗によると百度で三分間煮たものはヴCが殆んど破壞されてゐない

ヴCは熱には大體弱く普通攝氏五十度の溫度でさえ一部分が破壞され八十度では殆んど全部が破壞される、煮る必要があるヴC含有の野菜類をヴCの破壞されない樣にするには高溫度で短時間加熱すればよい、實驗によると百度で三分間煮たものはヴCが殆んど破壞されてゐない事は大に注意すべきで、前述八十度で殆んど破壞されると記したのは白菜の鹽漬と綠茶とがある

又ヴC含有量の比ばラランヂヤの汁に百含まれてゐる

（終り）

干バナナの製造

房賣りより一二〇%の利益がある

現在干バナナは各種市場に出て居るし又輸出向きとしても將來非常に嘱目されてゐる、ブラジルはバナナの大產出國であるが生果のみならず加工して賣却することも研究すべきであるエキアの安田氏の如きは永年研究の結果今では獨得の良品を出してゐる

下記の製造方法はアマルイ・シルヴエーラ農學士の質問に答へた解答である

干バナナ製造には日乾とエストフア乾との二種類ある

日乾法

一、よく熟したバナナの皮を剝ぎ取る

二、剝取つたバナナを木製のヘラで縱に割るか或は丸のまゝ

三、右縱割りしたバナナを蓆か竹のタボレーロの上に並べる

四、右を十二、三日位日乾する、其の程度は水分一五%位までが適當である

夜間は取り入れて雨其他の被害を防ぐ

右方法で製造したものは色がドス黑く上ら

エストフア法（乾燥釜製法）

一、よく熟したバナナの皮を剝ぎとる

二、木製のヘラで縱に割るか或はそのまゝ

三、二%を（Acido sulfuroso）塗布する

四、蓆かタボレーロ上に並べる

五、エストフアの中に入れ攝氏六五度か七〇度の熱度で八時間から十時間乾燥する

右セッカ・バナナは前者より良質である、種類はバナナ・ナニカがよい

農事問答

ソロカバナ線　S・S生

問　貴紙九月一七日號本欄記事中『プロッカ撲滅に必要な甘蔗炭五々』とありますが甘蔗炭とは如何なる藥劑なりや紙上でも手紙でも御敎示願ひます

答　あれは全々記事の間違ひです、あれは『目下聖州の甘蔗園が甘蔗炭病（黑死病）即ちカルボン・ヂ・カンナといふ病菌に冒され非常に損害を蒙つてゐるから其の善處策を速に探つて貰い』たいと請電したので質問に答へつゝ訂正いたします、カルボン・ヂ・カンナには次に記述いたしませう

尋人

拙者の義兄に當る岡山縣人

佐藤正男

なる者の住所知りたし本人又は御存知のお方は左記へ御一報ありたし

ブラジル時報社氣附

佐藤圓治

◇目下聖市の果物店の寵兒は何といつても走りのタヤボチカバ「サパラ」だ、キロ五クルゼイロで飛ぶ樣に賣れている、モヂの圓平桃も現はれているが一個一、八クルゼイロス、枇杷の一個一、五と好一對客是は遠い、でもエスパニヨール產メロン、レモリー種がキロ廿クルゼイロス、カルフォニヤ產スモモ一個三クルゼイロスよりは增しらしいが何しろ高い

◇今回の畜產共進會の示す通り伯國畜牛はゼブー種が全盛、その交配種は更に優良種を產出する可能性が多分にあるようだと予想される

◇聖州農業挽回實行委員として六億クルゼイロが目下關係者間に協議中

◇英國一牛乳會社では夏期牛乳述速配達を目的とし飛行機に特別裝置を施して消費地へ空送する事により之に從事する飛行機百七十台だと

◇北米ブロックリン化學院の技師たちは此程木精を使用して簡單に、しかも優良の製糖を得る事に成功したと、これによる生產費が輕減されるから從つて砂糖の値段が安くなると予想されている

◇イグアッペ地方のゴムとコツコの試作は可成良好な成績を示しているようだが若しこの二種が本格的栽培に移るようが來たなら伯國產業物に更に偉力を加へる事になろう

◇本年のミーリョ播種量は予想外に多く種子の配布に不足をきたしているとか

◇鉛毒劑を排撃して生れたロジヤトックス劑が若し宣傳の如く効果的であるとしたなら、珈琲プロッカも棉のタレケレ、ベルセベーグヨ、ラヂアードも油虫も赤ダニも其他の作物もろ〳〵の害虫も恐るゝに足りない

更に同會社所產の家畜用血精は非常な期待がかけられて居る、試驗の結果は段々に發表しよう

賣家

三軒（中二軒空家）
地所　六米×五十米
値段　一八〇コント
內百コント現金
場所 R. Guimarães Passos, 477
照會は右の場所　Fundo
D. Julia 宛

求青年二、三名

通いの人を求む
希望者は至急御來談下さい
ルア・ゼズイノ・バショアル六九（バイロ・サンタ・セシリア）　佐田

慰安堂

山田修繕
杉時計
レコード　ラジオ
聖市アロ　Fone 2-7490

風呂及風呂釜

駒場ブリキ店

聖市シニンブ街二一二
電話　六、三二九八

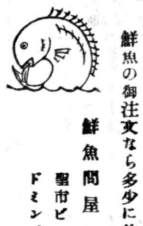

鮮魚の御注文なら多少に拘らず弊店發送部へ

鮮魚問屋　大塚一

聖市ピラ・マリアナ區
ドミンゴス・デ・モライス街九十
電話　七一三七五六

原始林賣出し

場所　ピエダーデ郡タピライ、サンタ・カタリーナ
面積　四十アルケーレス
木灰、木材採出夏期トマテ、パタチンヤに最適
州道による交通至便、地權絕体確實
支拂法は御相談に應ず
御照會は左記へ
聖市アベニーダ・セルソ・ガルシア三五四六
電話　九一〇六二九

CIRCO COLISEO ARGENTINO
Prop. SUAN SANCHEZ
Direção Geral de Ivo Sanson
Armando Na Rua da Moóca
esq. Glicerio - Tel. 2-9433

亞國大サーカス團來る!!

聖市で始めての興行

團員二十五名のほかダニューブの密林巢に食ふ獸、トラ、ライオン、等々春宵の散歩のつゞきをルア・ダ・モッカへ毎日午後八時四十五分より

土曜日（三回）午後三時＝五時
日曜日　午後八時四十五分

小原カーロス

HOTEL ASSAHI

ホテル朝日

館主　馬越昇

アダマンチーナ市アベニーダ・プリンシパル街　郵二五〇

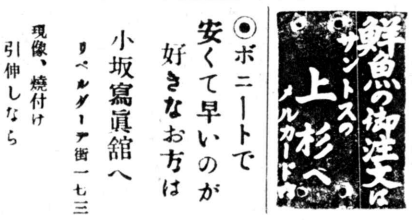

◉ボニートで安くて早いのが好きなお方は

小坂寫眞館へ

リベルダーデ街一七三

現像、燒付け引伸しなら是非！

急募

メカニコ・アプコ・タドール

一切は面談の上、御相談　左記へ
聖市サント・アンドレ桁六三番一階一號
（大山義信）

R. Santo André, 63-1.º and. s/1
São Paulo

富士屋旅館

子守さん至急入用　年齡十四、五才

横田春吉

聖市中央メルカード近く
ルア・バロン・デ・ブブラット一四五

SOCIEDADE BENEFICIAMENTO DE ARROZ ITARIRÍ LTDA.
Completo sortimento materiais para construção em geral
Fornecimento de energia eletrica
Rua Estado Novo, - ITARIRÍ - Linha Santos Juquiá - E. F. S.
End. Teleg.: ARROZ

御通知

今般事業を擴張致すべく左記名儀の株式組織に變更致しました故此段御愛顧に預りました皆樣に御通知申上げます

尙今後共倍舊の御引立下さいます樣伏して願上ます

營業種目

精米所、發電所、土木建築用材、卸並小賣、材木一切、建築用金物一切、セメント、石炭、瓦、其他金物類從前値段より三割引、木材從前値段より一割引

株式會社イタリリー商工

（舊ジョゼー・モルターリ商工會社）

ジユキア線イタリリー驛

男女優募集

御希望の方は履歷書及び寫眞（無修正）に身長、体量御記入の上申込み下度し

特約及代理員

地方の團体・はシネマ業の方にて特約御希望の方は御照會下度詳細御返事申します

本社事務員ハ

ブラジル映畫社員のUPC本部の記章を付け社員手帳を持參し居ります

御取引の際は御注意を願ひます

御送金ハ

南米銀行各地支店より聖市同銀行聖市本店杉本芳之助口座宛御送金を願ひます

撮影

記念又宣傳用及びニュースの撮影御希望の方は本社營業部に申越し下度、早速社員參上又は御返信申上ます

UPC BRASIL FILM ブラジル映畫社

UPC
ブラジル映畫社
ルア・リアシユエロ二一九
電話　三一九六五七

U.P.C. Secção Japonez
Rua Riachuelo, 218

アラグワスー農民大會

急を要する融資策

放任せば農村は自滅

大統領代理、聖州の現狀喝破

去る廿六日アラグアスーで開催されたソロカバナ線一帶を含む農民大會は空前の大盛況を極め、參會者實に一万人を數えるほどで有効かつ盛大裡に終了したが、同大會には特に大統領代理として聯邦下院議員ロヨン・ゴーメス・マルザンス・フィーリョ氏が列席、大會の印象並に聖州農界の現狀について左の如く喝破した

現下切望されている融資政策が可及的速かに實施されるならばサンパウロ州は史上空前の大收穫をせんとする時期にあるのである、しかしそれが一部官僚主義の手によつて實現を遲延する如きことあらば豫想出來ぬ影響を齎らすばかりでなく生産上にも重大關係を及ぼすことは火を見るよりも明らかである、若しこれが事實となつた場合は收穫の損害以上に農業者に對する期待と信用を裏切ることになると思う、兎に角農村は農業の機械化を合理的な經營によつて獨立繁榮を圖るべきでこれに對し必要な融資政策を實施されなければ、所謂農村獨立化は實現出來ぬわけである、私は農村の眞相をブトラ大統領に傳えよう、大統領は農村のためには大きな貢献をしてゐるから多分現在以上に重大關心をよせるであらう、私の意見は今回農民大會總裁たるアナピオ・ゴーメス將軍と同様に、農村の現狀を知る多くの人々と同じ見解を有してゐるつもりだ、故に農村の施策に關し、農民諸氏は敢え、具陳の必要もないのである、しかしその必要あらば、曾つてない農民勞働者群の大行進でリオに乘込み、首都において農村の眞相を知らぬような利己主義者を覺醒させることだ、これについて從前通り一層言論會の聲明を願ひたいと思つている

州統領を囲んで人夫

〝皆さんさようなら〟

村へ、我が家へ

土産の數々

●……パ植民地女子見學團の人々

既報、ノロエステ線ビリグキ驛パイネーラ植民地の女子見學團の人々は、折柄好天恵まれながら、長途一週間の旅程を滯りなく終えて、去る二十七日歸途に就いた、聖市及び近郊、サントスの各方面に於ける貴重な見學視察記や、伯國朝野の高官、名士、貴婦人方とのインタービュー、交歓し得た「心の花束」を胸一抱きつゝ、村へ、我が家へと歸つて行く乙女達の臘は「さようなら、サンパウロ市」と名殘りを惜みつゝも、流石に樂しさに輝いてゐた

(觀光を場工物織毛)

打つ、尼さん、先生、盲人たちは人類愛に一体となつて行く

〝生ぬく姿〟を

盲人教導院を訪ふ

旅行第三日目を聖市の臺「お料理原料」の山の數々に、嬉しい歓聲を洩らす、更にインスチツート・ブロフイショナル・ペードレ・シツコに向ム、この教導院には、盲ひたる不幸の人々、數百人が、暗黒の世界から光明の世界へと、闘ひ、努力してゐる姿か、種々なる製作品を通して人々の胸をリードを見學、何んでもある

紋波ぐ騒

公定入場料に不満

聖林からも絶縁狀

米映畫、伯國から姿消すか

既報の通り伯國に於ける映畫入場料公定問題は果然シネマの都ホリウッドまで飛火するに至り、伯國の公定入場料は餘り安過ぎるから、今後實際に一本の米國フイルムも送らぬと聖林から三下り半を送つてよこした、全伯のシネマ・ファンは米國映畫を持てゝいる樣なものでもあるし、米國としても伯國市場を全部失、てしまう事は大きな痛手、違いないので、そこを何、とか色よい相談をしようという譯で昨三十日アメリカ映畫協會國際課總務のジエラルド・M・メーヤー氏が空路ブラジルへ向つたから明日あたりリオへ到着の事と思われる、今回の米國フイルム對伯國輸出禁止はホリウッド映畫フイルム輸出協會によつて決議された事なので冗談や嘘し半分から決められたものでなく、米伯兩國の映畫フイルム交渉は正に暗雲底迷絶縁狀態に急進するやも知れぬ迄に現狀が惡化しているのである、だからといつても公定價格は變更出來ぬ、若し米國フイルムが上映出來ねば歐洲フイルムを輸入する、と中央咖伯調整委員會副總裁のサルデンベルク少佐が案外强腰で頑張つてゐるので、米國としても損をしてまで銀幕に米人を寫したくないというのが本音であるし、痛痒という處である、傳え聞く處によると米國映畫を一切上映しない事に決まつた場合政府としては國民最大の娯樂の一つである映畫をはつたらかして行く譯には行かぬところから既に歐洲映畫諸會社殊に英國と伯國向けフイルム輸出の交渉開始したといわれる、華やかなる

鹿の子の振袖で

「キモノ」ばかりでない踊りそのものも優雅です、といふ譯で、最近伯國上流婦女子間に日本舞踊熱が盛んになつて來た、來る十日サン・フランシスコ劇場で催される立花舞踊團の社會事業寄附興業に三人の美しい伯人娘アメリア、エレナ、ルルデスさんが出演する「惚れてゐながら惚れないぞぶり」の『妻戀道中』などスラリ〳〵と流暢にやつてゆける

この頃の踊前、師匠さんも太鼓判だ

州統領夫人と會見

ブタンタンを見學後アビダラ聖州勞働長官の斡旋で、政府直營のラエフイシオ・パウリスタ毛織物會社が訪ふ、社長も歓迎、羊毛の觀事服地になるまでの過程を具さに見學、伯國一業界の殷展振りに、一行も今更乍らに驚異の眼を瞠る翌一十四日午後一時ウンケーラ婦人會々長秘書アイダエ孃が通じて、待ちに待つた州統領夫人訪問の時刻の通知があつた、全員歓喜して向ふ、夫人は心よく一同を迎えられ、御自身にてお菓子に寫眞一葉宛添えて一人々々に記念までにと下さる其の親切さ、又大原靜子さん代表しての挨拶を終始微笑を以て應えられる玲瓏潤達の貴婦人に、一同感激を新にし、記念撮影までいただく上々首尾、裡に官邸を辭す

第五日目、朝霧山野を籠むスサント、アマーロ湖畔に遊ぶ、次いでコンゴニヤ飛行場にて、特別許可の下にアー・ヴー・ド・ブラジル會社の旅客機内を參觀し、後アグア・ブランカ畜産共進會々場へ急ぐ、恰も司會者のアアマール・デ・パーロス州統領の臨場に接するなど盛大な第十五回畜産共進會の初日を有意義裡に參觀す

夜八時より今回の見學團後援者である青木新次郎氏の肝煎りで一同晩餐會に連なる、最初に青木氏の女子青年團に對する激勵の辭あり續いで辰巳婦人會長、福原商事會社副社長、最後に黒石本社々長のことばあつて和氣靄々裡、十時頃散會翌日愈々最後の行程であるサントスへ向ふ、青い海に遊びつゝ、彼の女等は何を思ひつづけた事ではあつたらう、心も廣々と——

明くれば二十七日、旅は終えて、第二のふるさとへ歸る日であつた、終始親身も及ばぬ世話されたパンデイランテス植民社の青木新次郎氏や平田深氏、本紙記者に見送られつゝ、『さようなら』

さらば、乙女達よ、御身等の前途「花咲く道へ」ボアビアゲエン——

で場行飛アニゴンコ

挨拶

アデマール州統領レオノール・メンデス・デ・パーロス夫人に對する女子青年の挨拶

私達一同が斯くも高貴なるレオノール・メンデス・デ・パーロス州統領夫人に御面會し、御挨拶出來得ますのは此の上ない大きな喜びであります、それは私達にとも詩であり光榮の至りであります、私達は農村にあつて珈琲園、米畑、棉畑以外には何も知りませんでしたが、今度聖州の中心とも云ふべき首府サンパウロを知りましたる事は幸福であると思つている上に州統領夫人の如き高貴なるお方から心から接待されましては私達の喜びこれに過ぎるものはありません、終生忘れられない有難い懐しい思ひ出となる事でせう、私達は衷心から深く感謝の意を表すると次第であります、何卒夫人に於かせられましては高位な州統領夫人として何時までも御氣嬢驚はしくあらせられ、聖州並にブラジル發展の爲に御盡力あらん事を祈つて止みません

農村に嬉しい便り

發聲映寫機で巡廻

松井興業社の宿望成る

農村慰安に最も簡便な娯樂機關として、地方農村を巡回する映畫は、從來無聲映寫機のために、トーキーフイルムの場合は其の價値を半減せられる憾があり、慰安の目的を充分に發揮する事が出來ず、これがトーキー化は農村からも熱烈に要求されてゐたところだ、松井興業社にては之に應ずべく、百方劃策中を終に宿願成つて、この程諸設備一切に百コントス也を投じ、現在サンパウロ州に一つしかないと云はれてゐる最新式移動發聲映寫機を購入、試驗の結果は、その性能の上に於ても、地方都市シネマ館の持つそれに劣らぬといふ上々首尾を得、邦人コロニヤ映寫界に新生面を開いて、人々にトーキー映畫の醍醐味を充分滿喫せしめ得るる譯だ、と、松井興業社は大張切りである

小包郵便が直接に

伯國から日本へ

聖市郵便局經濟部のビテンコート氏談

品物不足の場所へは出來る丈け遂つて遣りたいと云ふ伯國側の心持から伊太利なぞへは、ゾーッと前から小包郵便を開始して來たが、最近は日本へ向けてもブラジルから直接に品物を送る爲めの便法を設け之れが取扱ひに力を盡しつゝあるそが其品名、斤量左の如くである、郵市郵便局セッソンエコノーミカのビテンコート氏から話された

一、醫藥品、米、麥及び麥粉、砂糖、煙草類、（シガレット少量、刻みタバコは二百三十瓦まで）

二、衣類（新古何れを問はず）斤量は一回十キロ迄と制限し、送料を百貳拾ルゼイロスと云ふことであるから希望者は御ほ是れ以上の輸しい事に就ては直接郵便局の外國小包便郵取扱ひ場に付て聞合はせらるれば明瞭になるが、直接ブラジルから日本へ小包郵便取扱ひが開始された事は事實である

「ロッパの大久保彦左ェ門」

愈よ明日から上映

日伯興業會社提供の大爆笑篇『ロッパの大久保彦左ェ門』がお馴染みのサン・フランシスコ劇場で明日から向う四日間毎日午後二時より四回續映される事となつた、恐らくロッパならでは出來ぬ珍藝

銀幕の笑いの總攻撃篇

喜劇俳優の一流どころは總出演という明朗豪華劇で明るい朗らかな歌が飛び出すこの天下一品の喜劇に觀衆は抱腹轉倒する事だらう、尚當日はニュース映畫『漁業日本』も同時に上映される、日伯興業會社の次回予告は永らく婦人倶樂部に連載されて百万の讀者を感動させた片岡鐵兵の作松竹大船文藝巨篇『柔華繪卷』で桑野通子、夏川大二郎が主役を演ず、

廣告は 時報社へ

商界空前の大壯擧

毎々明るい、親切な、安い店として御引立を受けし居ります當店では今回謝恩の意味で一週一日拂戻しデーを決め當日の御買上金額の半額を全部の御客樣へ現金で拂戻しする犧牲的大賣出しを開始しますから何卒皆樣どし〳〵御來店下さいます樣御願ひ致します

荒天破天荒！半額現金割戻し大賣出！

半額を御返し致します

その金額の持參下されば客樣は一ケ月以内にノータ御買上げの御日に發表しますから當店及び新聞紙上に當日の上選定し直ち立會の上選定し直ち

後に聖市邦字新聞代表の拂戻しデーは月曜日本賣出し期間中毎週一回

◎期間十月六日より十一月四日迄

カーザ パルナイーバ

CASA PARNAIBA

聖市タバチンゲーラ街五八番 電話 二一五九五四

聖市近郊

柔道選手權大會

◇主催 ダナラグワー青年會（谷道場）
イタベセリカ青年會（橋話道場）
コーベルコチア（松本道場）勝又道場、深谷道場

一、場所 カシンギー シャカラ・ビ ジサラ

一、日時 十月十七日（日曜）午前八時開始

一、試合方法 A.段外並有段者 B.一八才以下（數へ年） C.十五才以下（數へ年） D.十二才以下（數へ年）

◎外二外來軍對主催者側勝抜キ紅白試合

一、申込期日 十月十日迄左記宛

SEISETSU FUKAYA
Caixa Postal, 3015
São Paulo

以上

NOTICIAS DO BRASIL

Diretor-Interino e Proprietario: SEISAKU KUROISHI

Fundado em 1917 | Redação, Administração e Oficina: Rua Caramurú, 63 — Telefone, 2-2837 — Caixa Postal, 3148 — São Paulo | N.º 2.775

ANO XXXI | SÃO PAULO, Sexta-feira, 1 DE OUTUBRO DE 1948 | Circula às Segundas, Quartas e Sextas

時報 文藝

▽短歌△

八月十四、五日汎ドラード野球大會に於て

リンス　三仙子

われら只一つに戰ひて強豪サンジョンを遂に破りぬ
強敵を打ち破りたち喜びに選手等はみ〻相擁して泣きぬ
思はざりきサンジョン軍と戰ひて我奪勝つとは夢思はざりき
一死滿塁繩好のチャンス樂隊は軍艦マーチかなで初めぬ
内野陣の投球は皆確かにて我への暴球一つもあらず
金雄君が我が一塁へ打ちしゴロ二度までも我は取り損じたり
二人ながら小粒なれども氣持良きプレー振なりこの兄弟は（小橋川兄弟へ）

北パラナ、ダヨアキンタボーラ　高橋勝治

朝露の深くかゝる野路行けば紅きロゼイラの花こぼれふる
夢に見しふるさと遠くまなびやに友と遊びし頃のなつかし
只一つとり残されし藪密柑深める秋の色ぞさえたる

ブ・ブルデンテ　岩本　滿

掲げたる日章旗の古けれど朝風清し心さやけし
さしのぼる朝日とともに集を〻でて蜜蜂ゆけりはるかなる空

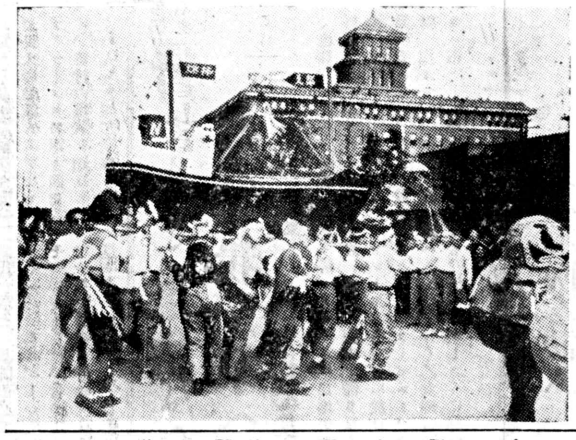

お祭にも時代の波

山車も變つたのが出來た

伯國生れの一人として

小二世　齋藤光之

「二世」の言葉を止し「青年」「若人」と呼ぶのは今一時はよい事でせう、けれども現在の二世が何時迄も若人で居るでせうか
日本青年と呼ばれるには僕はあまりにも日本を知らない伯國生れであります、ブラジレイロと呼ばれるよりは二世の方がよく、又今後幾十年代の換る度に老年、青年と區別するより、三世四世とすれば子供が物心つく頃、さて自分は何の三世四世だらうか、と考へる時自分の身體に流れている日本人の血を知り誇り得るのではないでせうか、二世の言葉が侮辱的に響くのは、侮蔑的に呼ぶからであり、又侮蔑的に呼ばねばならなくしたのではないでせうか
「二世と云ふとへだたりが出來る」左樣です、僕自身へだたりがあると思つていたりがあると思つていると見ていないのだから日本を知るべく詩を作り句を學ぶ、其れを伯國青年がまなぶと云はれるより二世云々と稱された方が氣持がよい、青年の文字の上には伯國が附くべきであり、二世の上には日本人とくるでせう
伯國人でも日本人でもない樣な二世の多いのは馬鹿にされても仕方がない、健全な兩國語を學び早く二世の言葉が好感をふくんで用いられる樣にしたいと思つています

ビケア　坂光男

厚い紙の風車持て弟は蠶食告げに野良路かけ來る
稍々明けし扉のほとりの並木枝にともる電燈の霧に溶け合い
自動車にゆられて戻る丘上の我が家にともる灯の拉の見ゆ
こまやかな冬雨寒し庭園の菊の病葉に降りそゝぎける
蠶圖にいと認むらる同胞の此の農業に吾は生きなん
忠實に土に親しむ同胞の一人とならむ此の我れも
又ゆくりなく鳥飛び立てるバナナ樹にあらわゝ巣をばくみ置きてあり

（沿線陸競に出場せし兄に就いて）

觀衆の期待を負ふてスタートに居並ぶ兄の雄々しくも見ゆ
ベテラノなれど力量盡きぬ城間氏のあと追ひまとふ兄は弱りぬ
一万に破れし兄を支えつゝ然かも良けりと友は慰む

醫奉弔　瀧澤正氏

アラサツーバ市　五十嵐和夫

瀧澤正氏逝くの記事十三日の本紙上にて發見し愕然とす、思へば昨年五月より九月まで日夜兄に親炙し語る事短歌、世事、美術、新聞等―噫兄逝けりとは―

靜かに瞼閉づれば溫容眼底耳底に歴然として追憶新たなる事尚昨日の如し
左に拙歌を以つて亡兄の冥福を祈る、合掌（九月十八日）
歌へられつ勵まされつゝ彼の時を思へばはかなし君逝けりとは
春淺し囀る鳥の聲かで君の訃報を新聞で知る
ゆくりなく君が訃報は紙上にて此の驚きは忘れがねずも
替へがたき愛しの女兒を世に殘し逝きにし君を思へば哀しも
美しく若き妻へと心もて歌に託せし心哀しも
心より歌ひし文字の烈々と長病む吾れも痛ましと思ふ

第二アリアンサ　富彌瑠美子

美しき着物きせつゝ母上は祖母を語りて涙したまふ
亡き祖母の好みたまひし矢がすりの、長きたもとを打ちふりて見る

▽詩△

山燒き

アラサツーバ市　五十嵐和夫

山燒きだ
煙は街にまで
流れて來た

……自由論談……

人が人をさばく力があるか

橋詰如水

よしあしを
かたへにおきて
思ひみれば
人さばくべき
ものならなくに

此の歌は九條武子夫人が詠まれたものであります。思へば私達は余りにも自分を省みることなく、餘々しく他人をさばき過ぎてはいないでせうか？
一体、人間には他人をさばくだけの力を與へられているものでせうか？
新約聖書ヨハネ傳福音書第八章にこんなお話がしるしてあります。
イエス樣に對して常に反感を持つてゐた學者達やパリサイの人々が或る時罪を犯せる一人の女を連れ來たつて、イエス樣に向つて
「師よ、この女、罪を犯せしをり、その儘捕へられたるなり。モーゼはおきてに斯る者を石にて殺つべき事を我等に命じたるが、汝は如何にすべきや」
と言つてかじり問ひて苦しめやうとしました。
その時、イエス樣は徐に口をお開きになつて
「汝等の中、罪なき者まづ石を擲て。」
と言はれました。
他人をさばく力のあるものは、自分自身が本當に完全圓滿なものでなければなりません。
神佛の如く眞に完全にして、清明ならざる限りは他人をさばく力のなきことをこの言葉によつて、必みゝ學ぶものであります。
誰が自分こそは善人なりと神佛のみ前にて、斷言し得るものがありませうや
靜かな夜、胸に手をおいて自分を省みる時、余りにも淺間しいみにくい自分の身心におのゝかないではられません。
「煩惱の犬は追へども去らず」
「菩提の鹿は招けども來たらず」
とは、偽りのない人間の姿であります。
かりそめにも、人をあれやこれやと言つてさばくことはやめて、共に溫たかい心にとけ合ひ手に手をとり合つて、生かされてゐる私達の世の中を一樂しく暮して行かうではありませんか
今日の私達の周圍を見ます時、痛切にそうした感じを抱きます。

◇投稿歡迎◇

創作、隨筆、詩、俳句、短歌、論說（餘り過激でないもの）等々
原稿は一切返却せず
取捨撰擇は編輯部一任
右御承知の上投稿願ひます

編輯部

産婦人科、外科專門
小兒科・内科（痔注射治療）
ドクトール
エ・サンターナ
デ・アルメイダ
リンス市
リオブランコ街五五二
電話　六七

日本人通譯居り夜間も受付け親切に御世話致します

Viação Registrense Ltda.
Rua General Osorio, 26
Tel. 4-6717 - São Paulo
毎朝六時　聖市發
レヂストロ行　オニブス
—ピエダーデ—
—タピライ—
—ヂュキアー通過

BAZAR DAS TINTAS
— DE —
MOACYR SAMPAIO
Rua Anhangabaú, 312
Tel. 6-3428 - S. Paulo
チンタ類一切
チンタ、ニス、アルバイアデ、筆刷毛、防水材

聖市で信用一番の野菜種子物
カタロゴ申込まれたし
日本文にて發送致します
佛、米國直輸入
發芽、品質保證も可
セノーラの新種大量入荷
多量御注文には特價で提供
郵便局よりレエ・ボルソで發送致します
Casa Nantes de Sementes Ltda. Rua B. Duprat 303 (Ao lado do Mercado) São Paulo

AUTO PEÇAS BRASIL
Peças Genuinas - Acessorios em Geral
Ford e Chevrolet venda por atacado e varejo
A. CHINEN & CIA. LTDA.
RUA BRAZ CUBAS, 359 - TEL. 7958 - SANTOS

サントス唯一の日本人自動車の附屬品販賣店
尙其他何んでも取揃へてありますから何卒御引立を願ひます
サントス市
ルーア・ブラス・クーバス三五九
電話　七九五八
共營　知念宗吉
宮平眞榮

Monções Construtora e Imobiliaria S. A.
Rua Xavier de Toledo, 316 - 11.o and.
MARIO H. YONEYAMA - Fone 6-3943

平和鄕ブロクリン・パウリスタの
新築文化住宅
水道、電話完備、交通至便
値段一一五コントス、六ヶ年支拂

新築アパルタメント
パカエンブー公園に臨む最新なる十五階建で近代横式一切完備
値段一八九コントスより、十五ヶ年間の支拂です

郊外土地、シャカラを數あります

モンソンエス建築土地株式會社
米山博三

Electra O MELHOR RELOGIO SUISSO
Joalharia Casa Castro
Rua 15 de Novembro, 26
S. Paulo

寶石商
カーザ・カストロ
弊店は二十七年以前より日本人諸賢の信用と好評を戴いて居ります

御披露
リンス市宮島旅館『ホテル・アベニーダ』を讓受けました、何卒從前同樣御贔負の程伏して御願申上げます
室内の清潔、滋養タップリの御料理おフロの設備は必ず御客樣の御滿足を得る事と確信致します、リンスへ御立寄の節は是非御光來の榮を
リンス市本通り
アベニーダ・セッテンブロ二〇六番
ホテル・アベニーダ
山本新三郎
電話　一四二番

Casa de Saude Maternidade
"ROCHA LOURES"
北パラナの最も完備せる病院
内科、外科、婦人科、耳鼻、咽喉科
精神、神經科、X光線、電氣治療
ローシャ・ローレス病院
日本人看護人及看護婦居ります
ロンドリーナ市
マット・グロッソ街カンパラ街の角

AUTO REAL
RAPHAEL LIVRERI & CIA. — IMPORTADORES
RAMILI
Rua Piratininga, 290 - Tel. 3-5674
卸、小賣
—薄利多賣—
自動車部分品一切
附屬品、モートル
ローラメント
アドミラル印
ブレーキ用油
價格低廉
御一報次第最近の値段表進呈
奥地よりの御注文にも應じます
アウト・レアル
聖市ピラチニンガ街二九〇
郵函　三九一六
電略　RAMILI

IMPORTADORA AGRO PECUARIA LTDA.
Rua Itapura de Miranda, 23 - São Paulo
Fone: 3-3674 - End. Telegr. "GARÔA"
▽耕作用特殊肥料及び飼料農具類一切
●養鷄家の何時も云はる產卵增進それは先づ弊店賣出しの各種養鷄飼料にて解決されます
●果樹類の栽培に先づ土壤改良から、それは弊店自慢の炭酸カルシューム七〇%含有肥料「ガロ一ア」安價で効果百%の肥料「ガロ一ア」勿論野菜作にも好適致します
●噴霧器、養鷄家點燈用ランプ各種其の他金網類農具類一切取揃へて有ります、日本人には特別に大割引致します
是非一度御立寄り御相談下さい
計畫土壤試驗、土壤適性の肥料配合も可なり
日本人部　生野肇
インポルタドーラ・アグロ・ペクアリア商會
聖市イタプーラ・デ・ミランダ街二三番

公開狀

時下春暖の候各位益々御清榮の段奉大賀候
陳者今時世界的歴史轉換期に遭遇し世相渾沌たる情勢と思考致居候
終戰と同時に我々在伯同胞も又各自今後の根本問題併而民族的試練を經過せし事と推察仕候左記同志は聖戰遂行中より常に日本人なるを自覺し聖戰の意義を體得し民族意識に立脚して昭和十四年度日本の新體制運動を身の根本座右として終戰九月より世界的思想戰に入るを感知し同胞の如何なる環境に在るかを絶叫し時局問題の犠牲者には滿腔の感謝で差入れ並に家庭の慰問等當線最初に卒先し日本人としての念願に同志會學校を開校し子弟の教育に邁進し同志の親睦を計り常に一心同体大御心の八紘一宇の世界新秩序建設に大決意の下に其目的の爲め精神的結合せることを辱知諸彦に謹みて公開仕候也

昭和二十三年九月二日

ウエキア線
アンナ・デイアス同志會

伊波興福　仲地利德
崎間良次　比嘉松德　宮城清喜
具志堅興明　宮城敏雄　喜屋武次郎
上地龜吉　新垣幹一　古波津機隆
伊波興榮　比嘉仁五郎　高良武哉
國吉正紀　比嘉正雄　玉城哉之助
上地松壽　比嘉賀平　玉城福守
比嘉蒲　新里文雄　玉城福忠
比嘉牛　宮里仁貞　上地松直
島袋眞佐　仲井間憲章　長濱善綠
名城政榮　謝花喜仁　赤嶺供儀
仲間舍永　玉城平次