TRI-SEMANAL No. 2752 São Paulo, 6 de Agosto de 1948 NOTICIAS DO BRASIL Redação e Administração - Rua Caravellas, 63 - Caixa, 3148

伯剌西爾時報

發行所 伯剌西爾時報社
聖市カラメル街六三
郵便 三七三〇
社長 黒石清作
毎週月、水、金曜發行
購讀料 一ヶ年二百四十クルゼロス 半ヶ年百二十 一部二

LIVRARIA MIYAMOTO
R. CARDEAL-ARCOVERDE 2373
PINHEIROS-S. PAULO
宮本書店
「生長の家」書籍
日本雜誌 日刊新聞 取次販賣
日本書籍 和洋文具 一般
圖書目錄進呈

ソ聯、四國會談を熱望

國際情勢に一大轉換

英米佛へ讓歩的態度

ス總統・三國代表と密議

スターリン

【モスコー三日R】クレムリン宮殿に於けるスターリン首相と英米佛三國代表間の會談內容については極秘に附されているので內容の片鱗だも察知出來ないが、双方の全面的和解を招來するため四國會談開催の可能性は益々增大したもの>と消息筋で觀測を下している、一方ソ聯政府は唯單に三國代表とスターリン首相の會談が行はれたとのみに過ぎないとしている、確聞するにソ聯邦は國際政治情勢に關して四國會談開催を熱望していると傳へられ全面的にソ聯が讓歩的態度に出るものと推測されている

【モスコー三日UP】米佛兩國大使及英國特使の西歐諸國代表は今日ソ聯とクレムリン宮殿に於て二時間に亘りベルリン問題に關し重要會談を遂げた

右會談には四名の他モロトフ外相、英佛兩大使館附通譯が立會い未だ會談の結果については何等公表されていない、會議室を出て來た西歐代表は何れも笑顏で滿足の態であつたが直ちに本國へ遂るべき會談の內容報告書の準備に取りかゝつた三國代表は會談について頗る樂觀視して居りクレムリンの會談後も双方の和解工作が續行される筈で近い中に四國間の新會談が行はれるであらうとの希望が益々濃厚して來た

更に消息筋の傳へる處に依ればスターリンとしてはソ聯の重大な經濟的困難が原因でソ聯をして和解工作に參加するを餘儀なくせしめるであらうと觀側している

重要な機關であつて未だ活動の端緒にあるが國聯を通じて世界に與える影響は誠に大きなものである、國聯憲章の條項により米國が負つた責任は如何なる事があらうとも履行すべく決意している、

國聯の眞の使命たるものは世界の諸問題を平和的に解決し世界各國の大多數が受諾出來る圓滿な結果を與える裁判所の如きのであらねばならぬと述べた

國聯の使命

マ長官一席

マーシャル長官

【華府三日UP】マーシャル長官は國務省で米國軍國代表を接待した際、國聯今合の使命に言及

國聯は世界に恒久的平和を招來するための極めて

パナマ運河に併行

新運河を開鑿

米、コロンビアに要請

【華府三日R】太平太西兩洋を繋ぐ新運河がコロンビア國北西部のダリエン灣とパナマ灣の間に開鑿される報道が當市で確認された米國は新運河開通に關してコロンビア國へ軍事使節と資材を送ることの許可を要請したと國務省一高官が公表した、新運河はパナマ運河に併行して四百粁の兩方へ開通されるものである

ウォーレス支持

米共產黨公約

【紐育三日UP】米國共產黨はその黨首を選じて次

旋風に立つウォーレス

嵐の中の第三黨運動

（四）

運命―ルーズヴエルト前大統領のニュー・デイール順同だつたレイモンド・モーレーがニューズ・ウイーク誌に書いている、かれがルーズヴエルトの命をうけて田舍に引つこんでいたウオーレスを長距離電話に呼び出し、農相として入閣するよう交涉をはじめたところウオーレスはぶつつり言葉を切つてしまつた「モシモシ、モシモシい、つたい御返事はどうなんです」とモーレーはもどかしくなつて

しきりに返事を求めるのだが、ウオーレスは依然として沈默を守つている、やがてやつと「イエス」と返事があつた、永い沈默の間ウオーレスが何を考えていたのか、それは勿論判らないしかし恐らく彼のかぼそい神經が突然自分の前にのしかゝつて來た大きな運命に壓倒されてしまつたのかも知れない、だが一言「イエス」と答えた瞬間かれはきつぱり自分の運命について覺悟をきめたに違いないのだ、それから彼は常に旋風の中心人物になつて來た、かつてニュー・ディールの鬪士として、現在では第三黨勢力の指導者として鬪つているウオーレスを中心に集まる第三勢力は小資本家、勞働者、農民、黑人、小市民特に知識階級であり、劇作家ユージン・オールの息子なども指導者の一人にあげられている、政黨としては勞働黨に共產黨、政治團體としては米進步的市民聯盟（PCA）であるこのうち勞働團体はそれ〳〵の見解から圈外に出てしまつたALFもCIOも執行部は第三黨運動には反對している、だがCIO執行部左派はこの決定を無視してウオーレスを支持すると言明、獨自の行動に出ている、ALFでも下部組合員は獨自の動きをとり、カルホルニヤではCIOFALその他の各勞働團体との間に統一戰線が早くから結成を見ているほどだフロンクスの補欠選擧に統一戰線が結成されたのかどうかは明かではないが、ただが二對一の數字は勞働黨の從來の地盤以外かつも相當數が流れこんで來ていることを證明するものだニューヨーク州とカリフオルニヤ州の二つの結果はウオーレスの第三黨運動が豫想外の力をもち大衆の支持がます〳〵擴大しつゝあることを物語つているだがその擴がり、その力にも限界のあることはいうまでもない、いかにウオーレスが孤力して見ても、彼が大統領に當選する可能性はまづ絕對にないと見ていいこれはウオーレス自身立候補の聲明で卒直に認めているところだ、その理由は第一に民主、共和の二大政黨が全國的にがつちりと根を張つているのに反して、ウオーレスの第三黨はまだ米國の一部にしか力が伸びていないことである、それにまた第三黨の强力なバックになることを期待された勞働團體がこれに背中を向けている

當選の見込みもないのにそれで何故出馬したのか、ウオーレスの見通しではもし强力なインフレ對策が速かにとらなければ、景氣反動が一九五〇年代の初頭に來る、この景氣反動で米國の政治情勢は變るに違いない、事態がそのようになつた場合、これを收拾するのは進步的政策以外にはないが、民主黨に進步的政策を期待することは最早無駄である、とすれば當然ウオーレスの第三黨がクローズアップされるに違いない、つまり彼の眞のねらいは一九五二年の大統領選擧戰にあり、今回はその前哨戰にしか過ぎないのだ、こうした見方は一部にある、確かに、ウオーレスも逃べているように、第三黨運動は下部の一般大衆を進步的な陣營に組織化してゆくことだ果してそれまでゆけるかどうかは勿論まだ何ともいえないだがかけ出した馬のように、ウオーレスは自分の運命に向つて最後までかけ續けるものと見られるのだ（終）

生きてる鳥人の息

眞實か顏は瓜二つ

血液檢査で正體を洗う

【倫敦三日AFP】ロンドン諸新聞のコペンハーゲン駐在特派員の報道する処

現內閣必ず打倒

伊共產党の公言

機關紙「ウニタ」に發表

【ローマ三日UP】伊國共產黨は政治的意味を含む相次ぐ勞働者の罷業を動搖によつて經濟界を破綻せしめ遂にカトリック教のデ・ガスペリ內閣を打倒出來得るであらうと今日公言した

右の對政府警告はパルミロトリアチ共產黨首の義兄弟が機關紙「ウニタ」に發表し最後迄デ・ガスペリ內閣の打倒運動を續けると大見得を切つている

ユダヤ向武器輸送

伊國の港出帆

聖墟近海に警戒の眼

【ハイファ一日R】イタリーヌマンは今日伊國政府より二隻の船が武器を積んで伊國の某港を出帆してイスラエル國と向つたと云う通報に接したのでベレスチーナ近海の陸海警備軍は益々嚴戒する筈であると言明した

停戰期間を利用

攻勢準備急ぐ

アラブ側ユダヤを擊退

【カイロ一日R】當市のアラブ官廳筋はユダヤ軍が現在の停戰期間を利用して戰備を急ぎ近くエルサレムの衝布街を一擧に急襲すべく準備中だと摘發している、

【ロンドン一日AFP】ロンドン諸新聞のコペンハーゲン駐在特派員の報道する処によればウユトランドの北西で農業勞働者をしているエリチ・ニエルソンと呼ぶ今年十八の青年が去る一九九三二年三月一日米國ニユージヤツシー州で誘拐された有名なリンドバーグ大佐の息子だと自稱して出たので俄然同地方に時ならぬセンセイションを卷起しているニエルソンの指紋を調べた處幼兒時代の指紋と寸分違はずリンドバーグ大佐の容貌に瓜二つなので愈〳〵眞實らしい点が濃厚化してしまつた

ハンガリー

新大統領

【ブダペスト三日UP】農民黨リーダーのアルパドスザカシッ氏が本日ハンガリー大統領に選出された、新大統領は投票の際退場したカトリック教黨員以外の全政黨の投票を獲得したとハンブルガー・ラヂオが報じている、氏は本年六十才でソルタンナル氏の後任となつたものである

印度に豪雨

被害甚大

【バトナ一日AFP】印度のダーブナス一帶は數日來の大豪雨のため家屋一万五千軒が崩潰した外死者五十名、數千の家畜が溺死しているが、その他今日エルサレム市へ向う筈であるが同伯一情報官は苦しイスラエル國が停戰を無視してエルサレムの大急襲を行う如き暴擧に出れば强硬な措置を講ずるであらうと警告した

佛の大型旅客機

大西洋に墜落

五十一名藻屑と化す

【ダカル三日UP】五十二名の乘客を乘せた巨大な佛國機が去る一日朝マルチニカとマウレタニア間を飛行中南大西洋へ墜落した儘行衞不明となり墜落場所と思はれる附近一千四百粁四方を探査しているが、軍艦の飛行機が今日當市へ歸還したが既に海中に沒したものゝ如しく遭難機は全然發見出來なかつたと飛行士が語つた

街路に爆彈

掃除人夫が發見

ヴアチカン市で大騷ぎ

【ヴアチカン三日UP】非常に强力な爆發力を有する爆彈一個が當市サン・ペドロ廣場に今日街路掃除人夫によつて發見されたのでその旨官憲に通告したから俄然事態を重大視した當局では即時大掛かりな調査を始めた

いるが、それも拘らず血液檢査を行うことゝなつた因に世ヶ賴がせた彼の有名なリンドバーグ幼兒誘拐事件後二ヶ月經過してそれらしい幼兒の死體が發見されたので犯人としてベーナードハウプトマンと云う男が銃殺されたものであるが今度の事件は興味ある話題として世論に花を咲かせている

自動車修繕部
ピントール一切
木工部
オフイシーナ アウト・メカニカ・ロンドリーナ
內田共營工場

お金儲けの上手な人なら
必ず當店で良い品を卸の値段で
御買ひになります
布類、レターヨー、毛布、其他吳服類一切
ナジベ・エリアス吳服店
聖市ピネイロス、テオドロ・サンパイオ街二六八

Nagib Elias & Sobrinhos

JOARCA LTDA.
Fabricação e Importação
卸小賣又月賦の御相談にも應ず
電氣器、最新式の電氣爐で使用簡單ト供でも自由自在です、電氣器具製作一切
ジヨアルカ商會
エレ：ボイ、ボスタール
郵箱 四八九九 電話 四―八三九七
Avenida Tiradentes, 1014 - São Paulo

ローザ・クリーム製造所は今度ローザ刷白粉を製造發賣しました
ローザ刷白粉の特長
ローザ刷白粉純日本式原料に依り日本式に製造してあります
純日本式ローザ刷白粉は付きが良く長持します
ローザ刷白粉は日本式製造ですから化粧して其の白さが自然の美に見えます
以上の點が良く他品とお比較下さい
ローザ・クリーム
ローザ植物性ポマード
ローザ刷白粉
ローザ椿油
製造元
大井茂一
ベレイラ・カルダス街四
（カンプシー）

REVISORA CONTABIL "AUDITÉCNICA," LTDA.
Rua Barão de Paranapiacaba, 25 - 5.o andar, sala 6
Telefone, 2-7186 - Caixa Postal, 2020
SÃO PAULO
T・「レヴィゾーラ」會計事務所
會計士 アントニオ・トルトラ
商學士 土橋 パウロ
聖市パロン・デ・バラナピアカーバ街二五番五階五號室
電話 二一七四五六
營業種目
◇銀合、會社、社團の設立登記◇
◇帳簿調査、其他會計事務一切◇

榮養を根據とする
銘酒 日乃華
晩酌の一杯で過勞が解消
皆樣の御愛用を請ひ奉る
釀造元 瀨戶德寧
ノロエステ線グワキサラ驛
郵箱 五五番

謝恩特別大賣出し
永年皆樣御愛顧厚くさまし御禮弊店販賣部設置五ヶ年記念に當ねまして此の機各種時計並附屬品一切獻身的大特價にて皆樣に御奉仕致しますは非御來り御覽を願ひ申上げます
大賣出期日
八月十日より九月十日まで一ヶ月間
ロンダン特約店
ラウージユ
良永時計店
ルア・カンタレイラ一一九
（メルカド近く）

AUTO REAL
RAPHAEL LIVRERI & CIA.
Rua Piratininga, 290 - Tel. 3-5674
卸小賣
自動車部分品
附屬品
ペイトール
ローラメント
奥地よりの御注文にも應じます
アウト・レアル
聖市ピラチニンガ街二九〇
郵函 三九一六
電略 RAMILI

OUÇAM NA RADIO DIFUSORA
Em ondas longas - 960 Kcls.
Em ondas curtas - 49.22 metros.
todos os 3as. 5as. e Sabados às 19.15 horas
ATENCÕES IMPERIAL - JAPONEZA.

Imperial casimira
R. Monteiro S/A.
Av. Rangel Pestana, 44 (esquina da Rua 11 de Agosto)
地味好みの方も派手好きの方も弊店の上品で品の確かな着地なら必ず御氣に召します、是非一度御來店の程御待ち致して居ります
▽本店
聖市ランゲル・ペスターナ大通四四（オンゼ・デ・アゴスト街角）
電話 二―局三八八
▽支店聖市
ヨゼー・ボニファシオ街四三
ランゲル・ペスターナ街一四七九
キンゼ・デ・ノベンブロ街
ボー・ア・ピスタ街一九九
テン・ベント街四四
セルソガルシア大通三四五
ヨゼー・パウリノ街一三二
ビンテ・シンコ・デ・マルソ街五三三
パロン・デ・イタペチニンガ街二八一
▽サントス
クエネル・カマラ街七八
▽リ オ
テルグアイヤーナ街一〇六
目下特賣中の最高級品
「リスカ・デ・ヂース」
値段は一米一九五クルゼロス
十五色あります

農業

農業生産物原料 賣りの時代は去つた

穀類を除いては農業生産品は大抵加工がきくものであつて、いつの時代でも原料のまゝ賣るより加工して賣る方が一段と利益のある事は論を俟たない、勿論各人の性格にもよるが苟くも農業に立ち向ふからには利益を增大せしめねばならぬ在伯同胞農業家諸賢が加工方面に餘る興味薄の感あるは惜しいことである加工の出來る農業にたづさはる人々にはその加工に就て充分研究と工夫を凝らしたなら其收益は著しく增加する事疑ふ餘地がないのであろ、農產物加工は今日世界各國に於て益々奬勵され實行しつゝある

一般の農產品は『生』であるから永持せず直ぐ腐り易いものが多い、それがため値段の如何を問はず賣り惜みの懸引きが利かないが、之に加工すれば第一保存がきくから生物のように慌てゝ投げ賣りする必要がない例へばトマテの如く本年のようにガタ落ちの値段では一株一ミルもかゝる手入賃さえも出ない始末で更に又下種から販賣まで長い間心配が堪えない

若し之をマッサ・トマテでも製造する技術と道具とあつたなら安心して仕事も出來るし、生賣りの値段が引き合はぬと覺たら直に之をマッサに製造するようにするといふ寸法である

マッサ・トマテなどは只に日常料理位に使用されるのみならず、鑵詰用に味付用に大量 使用されるし、國內消費が充てたら立派な海外輸出品ともなるのである、又、今日出盛りのコラソンでもゼリー・ヤヤム等の製造を心得て居ると之又屑品までが利用が出來、一等品の價格に引上げられるであらう

農產加工は一種の家庭工業であるから家族全体が仕事に應じて之に當る事が出來る之は即ち勞力の經濟を意味するのである、加工すれば嵩が少くなるので運賃が減少される、加工品は生の農產物と異つて何回でも賣る事が出來るから收入が必要の時に得られる利益もある

色々のものに色々の加工を試みてみると、何日か料理り見當のつく品か生れるからその時は他から原料を安く買ひ取つて製造し或はそれが本業にまでなる場合もあるであらう

屑物も一等品の價格に引上げ得る方法は加工以外にはない、一俵二三ミルの粉炭から一寸勞力をかけて一俵廿ミルもする豆タドンを生み出せる如く、多くの農產物は加工し得らるものである、家族では是非加工に目を付けることである、ミリヨでもパーリヤ付きで一臺幾何で賣るより、粒にして賣つた方が手間を差引いてもその方が利益である、更にファリンニヤかフバーにすれば利益は倍加するであらう、マンヂヨカ然り、カンナ然り、ピメンタ然り、セボリンニヤ然り、乳然り、豚肉亦然り……

果樹栽培業者などは最も考慮を要すべき問題であらう上記引用した例は或は當つてゐないかも知れないが要は汲み得らるゝと信ずる

七月卅一日東京ラヂオの報ずる處では日本農家も加工方面に注意すべきであるとし、北歐や長野縣、大島邊等の酪農の例を引いて說明して居た、原料賣りの時代は既に去つた、農業の進歩は原料賣りから加工品販賣に移り行く過程であるとも觀る事が出來よう

七月中 聖市農產物平均相場

一、米（六〇キロ）
アマレロン最上 二八〇・四八
同 特等 二四五・一〇
同 上等 二三五・一〇
同 良 二三六・一〇
アグリヤ 最上 二四四・五八
同 特等 二三九・〇〇
同 上等 二三〇・三〇
同 良 二三〇・一〇
同 並 二一〇・三〇
3/4 クダケ 一九〇・三〇
1/2 同 一四八・七〇
キレラ 一二二・五〇
二、アルファファ（キロ） 一、三三
聖州產 一、三三
三、アリメ（キロ） 五、三五
內國產
四、落花生二五（キロ） 七五、一四
最上 七一、四六
良 六八、六二
並 六六、六二
五、バタタ（六〇キロ）
アマレーラ特等 一〇三、八〇
同 一等 一〇三、八〇
同 二等 一〇三、八〇
同 三等 一〇三、八〇
六、セボラ（六〇キロ） 二六、七〇
リオグランデ種 二六、七〇
七、エルヴイリヤ 一〇四、二〇
ブランカ・レドンダ種 一〇四、二〇
八、マンヂヨカ（五〇キロ）
南大河州 一等 五、一〇
アララス 二等 五、五六
九、フエジヨン
セツカ新物（六〇キロ）
ピツコ・デ・オーロ 二三、五〇
ブランコ・クランデ 二四、四〇
シュビニヨ・バラナー 二六、二〇
シュンボン 二六、二〇
ジヤロ 二六、二六
ムラチンニヨ 二三、八〇
プレート 二三、八〇
ロシンニヨ（小）エストラ 八九、〇〇
同 並 八二、七〇
同 バラナー 一五六、一〇
十、レンチリヤ（扁豆） 九二、一〇
內國產
十一、マモナ（キロ）
ミユーダ、メジア、グラーダ 二、四九
十二、ミリヨ（六〇キロ） 一九、九六
アマレリンニヨ 一九、九六
アマレロ 一五六、八六
アマレロン 一五五、一〇

農事問答

問 御手數ながらブラジルに於けるラミー（Rami）栽培に關する本名と發賣所を敎えて下さい

リオクラーロ在 清水

答 日本人の原靜香（Shizuka Hara）氏の書いた（Técnica do Cultivo e Beneficiamento da Ramie）百頁、一八、〇〇クルゼーロスと又ドトール・ウビラヂヤラー氏著（Cultura de Rami）〇二頁、二、〇〇ト其外ドトル・コエリヨ・ソウザ氏の著した（A Cultura de Rami）一〇、〇〇とがあります、孰れも發賣先は農業雜誌宛

CHA e ÓNI R, Tabatinguera, 122 São Paulo

問 小生の珈琲畠は大雨の時は表土が流れ去つて困るのですが、何か防ぐ方法はないものですか紙上で敎示願ひます

北西線 倉田秀次

答 フエジヨン・デ・ホルコとかムクナとか大豆とか其の他の豆科の綠肥植物を植える事が先づ適當と考えます、之の植物は表土の部に根を縱橫に張つてしつかり細かい土塊などを留めるから大抵の雨水でも流れ去る事はありませんし特に此等の植物は自然に有機物を土壤に供給するから一擧兩得です

問 私事昨年の四月から鷄を飼ひ始め、色々と參考書を漁つてゐますが、屢々「一代雜種」といふことが出て來るのではつきり解らないのです、記者さんの說明を願ひたい

ピラー在住 下谷仙造

答 一代雜種は素人の養鷄家でも最も興味をもつ交配で、一言にしていふと鷄の一代雜種とは二つの異つた種類或は同種のものを交配して出來た子が即ち一代雜種であるとみればいゝでせう、一代雜種の特徵は體が一般に丈夫なことですが純粹種よりも有利であることは未だ確證がないようです

葡萄

葡萄で名高い聖市郊外ヴユンジヤイ郡中の該栽培者の家族は二千五百でその所有面積一千四百七十域葡萄樹一千七十萬本と算せられ昨年の產出千二萬キロで內六百十萬キロが生食用、五百八十萬キロがヴイニヨ用でそのヴイニヨの產出が三百八千乃リットルに及んで居る由、又毎年リオ・サンパウロの市場へ八十万函を送つて亞國の輸入葡萄を防禦して、一代雜種は同種の物を交配して出來た子が即ち一代雜種であるとみればいゝでせう、一代雜種の特徵は體が一般に丈夫なことですが純粹種よりも有利であることは未だ確證がないようです

肉牛新種 インズブラジル種 (INDUBRASIL)

ヂル種とグゼラー種との交配によつてなる新種インズブラジル種は生育迅速であり點が注目され、三角ミナス州方面では次第にその飼養が增加して來る傾向である

カペラバ試驗農場で發育の試驗成績は左の如きである

年齡	牡の重量	牝の重量
	キロ	キロ
三ケ月	三〇・〇	二九・八
六ケ月	七四・五	七四・六
九ケ月	二三五・九	二三一・二
十二ケ月	二三八・二	二二六・一
十五ケ月	二九九・五	二五六・五
十八ケ月	三五五・九	二七八・九
廿一ケ月	五二〇・〇	三二〇・七
廿四ケ月	五七三・〇	三四四・六

因に二ケ年後では若しパストが貧弱なものでなかつたらば牡は五〇〇キロ以上、牝は四〇〇キロ以上になる事は確實である

但し本種はその發育迅速ではあるがゼブー種の如く强健ではないようで此點今後の研究に待つものである

移轉廣告

從來弊堂はメマンダレー街五七五地 於て營業致して居りましたが今回上場を左記の場所に移轉致しましたから此段御通知申上げます

移轉場所 アベニダ・ヂナマルカ（ジヤバクアラ終点）

AV. DINAMARCA, S/N

(Jabaquara Ponto Final de Onibus)

◇當分の間郵便物及び連絡場所をルア・バルゲーロ街二三五番地にお願ひ致します

RUA VERGUEIRO, 235

小笠原太陽堂

化粧品製造部

食料品製造部

◇尙地方商店よりのベヤードの內發送が多少遲れましたのがありますが近々中全部發送濟みとなります惡からず御承知下さい

急告！

過般本紙上を以て廣告いたしました在伯慈善事業後援會主催の全伯演藝大會は劇場の都合により日程を左の如く變更いたしました

八月二十八日（土曜日） 晝午後二時より
八月二十九日（日曜日） 夜間七時より

申込み締切八月十四日まで

委員（順序不同）

內 村來男 勝又孝三
清原六米 島澄繁次
福田金彦 池田純太郎
押田眞佐男 鹽谷實
岡上與三助 前田德藏
前岡文知 吉崎重三
山岡長太郎

最新ヲエーバ

澤山ナンタを注入出來る美麗な金環付万年筆とラピセーラ 一組 五五〇

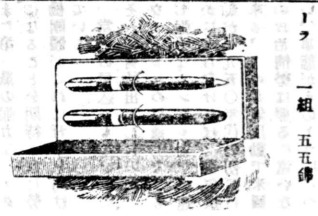

CHARTARIA IPÊ
Praça da Sé, 66
Charutaria Olimpicos
Praça da Sé, 48
S. Paulo

レエンボルソ・ポスタールには三針增しに願ひます

産婦人科、外科專門

小兒科內科（特注射治療）
ドクトール
エ・サンターナ
デ・アメイダ
リンス市
リオブランコ街五五二
電話 六七
日本人通辯居り夜間も受付け親切に御世話致します

A Joalharia CASA CASTRO

よ前以年七十二は店弊
用の信頼と日本人諸賢と
ります居て戴いて評を好

ALFAIATARIA GLORIA

Rua Conselheiro Furtado, 194
SÃO PAULO

諸様のグロリア洋服店
宮川・有光洋服店
聖市コンセレイロ・フルタード街一九四番
電話 2-3324

美味しい御料理 朗かなサービス

本店 聖市グロリア街一〇三番 電話三＝七七〇七番

支店 サントス市アベニーダ・エピタシオ ペソア八一番 電話 四＝一六〇八

世界で一番古い歷史を持ち 現在自動車界の王座 堅牢無比のフオルド

▽論より證據使用者の好評絶大
▽永年の使用に耐え驚く可き經濟的車
▽部分品は常に在庫豐富
▽價格は絶對に公定相場にて即時御渡し致します

是非一度御來店の上その眞價を御確め下さい

聖市アベニーダ・ドトル・ビタル・ブラジル三四一番
電話 八＝一三四四
日本人取次人 小濱守順

Luiz Junqueira Gonzaga
AGENCIA
ESPECIALISADA Ford EM CAMINHÕES
AVENIDA DR. VITAL BRASIL N.º 341
TELEFONE 8-1344
SÃO PAULO

チンタ類一切

チンタ、ニス、アルバイアデ、筆刷毛、防水材

BAZAR DAS TINTAS
— DE —
MOACYR SAMPAIO
Rua Anhangabahú, 312
Tel. 6-3428 - S. Paulo

蓄音機とレコードは 三浦愛蓄堂

新入荷 コロンビア蓄音機（英國製）各種
パイラルド蓄音機（瑞西製）各種

卸賣は 蓄音機二臺以上・レコードは廿五枚以上

蓄音機・レコード各附屬品一切竝修理・雜貨 卸小賣 三浦愛蓄堂
Rua Dr. Lund, 29 - S. Paulo

聖市は宛ら交通地獄

激突・轢死の慘事頻發
當局も全く手を焼く

今後は斷乎取締り乘りだし

聖市の諸新聞は毎日の紙上で最近市内に自動車事故が頻發激増している事を何れも筆を揃へて交通局、運轉手市民の三者に警告その交通椿事防止策を速かに講ずべしと強調しているが實際今日程聖市に交通事故が殖えた事は前例がないと云はれている、では事故頻發の原因は何であらうか、自動車數が激増したためか、それとも市民が街路通行の際の不注意に因るものであらうか、否それは二つとも原因の主なものでないらしく聖市交通局の調べた處によると先づ第一に運轉手養成學校で無資格者に無闇に免狀を與えること、第二に市民の數に比較して交通巡査の數が足らぬことの二つが最大原因だとのことである

斯かる意味から市交通局では今後交通整理巡査を澤山殖やすと共に運轉手の資格問題に嚴しく干渉、身體檢査、思いきつた處罰方針で慘事を喰い止めようと云うが、何しろ夜さへ明ければ市内には一椿事の前奏曲一が始まる譯だから一日も早く増給の要求以上に大きな切實問題をば防止する必要があらう當局から發表された事故の統計を見ると何よりも先にぞつと戰慄せざるを得ない、月平均負傷者四百人從つて年に四千八百人の勘定となる、年に三千件以上に上る交通事故の調査が行はれると聞いたら市民も笑事でないと思うだらう、昨年の七月から十二月迄に重傷した者がざつと一千二百九十名、輕傷者が一千百七十名、合計二千四百六十名と云う聞くだに驚く統計が現れている

適に田舍から出張した者が無數の自動車の中を潜つて歩かうにも危くて到底歩けないと語つていたりこれは聖市の交通狀態を端的に云い表した言葉と云える、運轉手も市民も注意してそれでも椿事に出會う人は天命だと諦めるより他仕方あるまい事故續發に一番惱んでいるのは交通局だというから近い中に何か有効適切な防止策を講じてくれる事を期待して通行の際最大の注意を拂う意外に今の處安全な方法はない

俄然・補回戰を展開
バ軍先づ勝つ

アルタ・パウリスタ東部豫選

覇者を決するの日―聖伯野球大會は近づいた―前回覇者マリスタ軍の棄權云々が報ぜられるところあつたが、各線別地方豫選は明朝に、且つ

寫眞はアロイジオ君

アロイジオ君誕生第一回

アロイジオ君が第一回の誕辰を迎えるこの可愛らしいエスチュア！それもその筈嚴支は人も知る聖市々議辯護士田村幸重氏だ、來る八日午後三時より、氏自宅で祝はれる誕生に、御曹子の喜ぶエスチュアは如何に……

豫選球野伯聖

地に追込んでこゝに白熱的補回戰を展開したが、十二回戰迄に刀折れ矢盡きて8―7を以てバ軍々門に降つた

因に來る八月七、八日兩日

聖市の「黒い癌」にメス
警察當局の快行動
黒人醜婦一齊に檢擧さる

ブラツサ・ダ・セトデレタ街の角界隈は毎夜深更とともなれば黒ちやん同志の戀愛遊戲場となつてそれこそ眞黒山の異觀で身動もならぬ程だが、聖市の銀座とも云うべきプレイタ街などは黒ちやんの氾濫で市民が通行も出來ない不便とヒンシュクをかつていたので伯字紙から再三こつびどく叩かれたにも拘らず文化の低い彼らには馬の耳に念佛、相變らず黒い波を謳歌しているのには當局もほとゝ〳〵兜を脱いでいる始末であつたがそれがあらぬか去る三日夜刑事連が物々しく自動車で醜婦收容車を連行して現場へ乘り込み廿數名の黒ん女を狩つていつた、こんな事が續けて行はれゝば聖市盛り場のあの黒い癌も少しは除かれるだらうと市民も當局の快行動の絶讃の聲を遊ぶつている

食料丸藥で生活
愈よ四日から實驗

英國のミトックブッラグで九十六名の醫科大學生が五日間食事せず特に調合された極く少量の食料丸藥で過ごす實驗が四日から始められた結果が良好だらうと期待されている

おんなが村
開拓五周年運動會
平和鄕・ムンド・ノーボ植民地

特局にまつはる抗爭を多所に、一村擧つて協力、棉も珈琲も、鷄雛作も良く出來ましたと明朗な上にも豊かな『おらが村』を謳歌する謳々裡に興を盡して終つた

さて……

ノーボ植民地がそれで、この程めでたく五周年を迎えたからとて家族總出の慰安運動會が去る七月廿五日催された『轉んだ家長』や『取り損ねた花婿競走』等々和氣

素晴しい出來映え
青春座の『天草四郎』ヒット

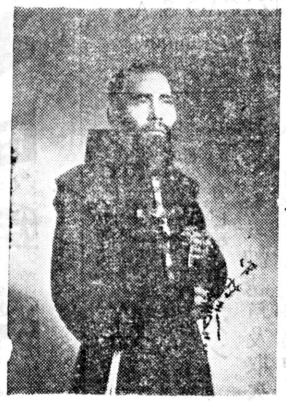

去る三十一、一日の兩日に亘り シネ・サン・フランシスコ劇場に於て公演された青春座の演劇『天草四郎三場、國定忠治四場』は何れも素晴しい出來映えで、晝夜共觀衆が場内に溢れる程の盛況ぶりであつた、殊に

對立抗爭の波瀾を避けて
「清き一票」の日終る
マ…コチア産業組合總會…△

既報コチア産業組合總會は去る卅一日組合本部倉庫で開かれた、就中理事改選に當つては傳えられるが如き舊派の對立抗爭が、如何なる波瀾を齎すか、在伯邦人産組の大御所を以て任するコチアだけに、一般のこれに活目するものがあつた

一世君も遂出
下元、大平兩氏居すわる

二世や登用すべしの聲に應じて「この屋臺骨を」と案じて起つ組合員等、一千五百の夫々の一票は何人に當選の榮譽を齎らすか、觀測しがたきものがあつたが、結局左の刷派折半とも見らるゝ顔觸れを以て無事終了した

一三九六下元健吉、一三八五アエラース、一三七六井上忠志、一二七〇キンチリアーノ、一二四二ジョゼー・ロッシヤ、一二一〇山下信夫、一一六六安田良治、一一三〇井原實、七四六大平清美

衰頽して行くジプシー

約五百年の歴史を持ち大陸から大陸へと渡り歩いていた特異な人種ジプシーは近頃完全に衰頽してしまつたと漂流種族問題の權威者がつい先日の紙上で發表していた、彼等は近頃ラヂオやドラマを聞きパート・ランカスター（人氣男優）を愛し毛髪をちゞらかす事を欲しているので本年の「流れ行く民族」の特性が消えたからあの惱ましいジプシーの唄も聞けなくなつたと書いてゐた

ほたる電

ブトラ大統領は來る廿二日ポリビヤのポレー市でポリビヤ大統領ヘルマダ氏と會見することゝなり直後兩々際鐵道の一部開通式が行はれることゝなつた

雨があつたと思つたら寒さが戻つて來た、サンパウロつ子はくさめを二つ三つ

一飛脱いた外套を父者なはした

「」

程度を越したエロ雜誌「マルミタ」が過日露骨極まる漫畫を載せた廉で同社長が風紀紊乱の理由で訴えられ去る二日その裁判が行はれた所が可成りのお目玉を頂戴した擧句やつと無罪となつた、近頃淫猥な漫畫や書いた新聞が殖えて來たので目を光らせてゐる當局では近く干渉するとかの噂

去る三日聖市で百十四才の御老人が死んだが一寸珍しい高齢者だつたと云はれている、殘した息子が五人孫廿三人と孫七十三人、ヒ孫の子供が十八人合めて百十九人、何はともあれめでたし〳〵

「」

サントスにあるカナダ中學校生徒一千名餘は先生が一人も居なくなつては勉強なりませんと苦情を云つているが先生連一年程前からピタ一文の月給も貰つていないのでこれぢや食べて行けませんと一齊に退校することになつたからだと

「」

柔道有段者がケンクワをしたとする、相手方が公民であつた場合、有段者のウデが兇器と看做されてお上から裁かれる、嘘か眞實かその方の大家に聞いて見ることと

「」

ブラジアン興業部提供の聖劇『東京五人男』全九卷ニュース映畫ラヂオグラフ二卷を來る九、十、十一の三日間、シネ・サンパウロで上映することになつた、たは次回は金色夜叉甘口卷を九月封切る豫定であると……

「」

芝居だ、踊りだ、シネマだとこのところ矢繼早の興業に邦人社會も昨傷氣味だが演藝、娯樂も結構ことだがもつと精神的なの、質生活に必要な計畫でも企案することを希望したい

謹告

戰時中一般肥料會社は、日本人諸氏に對し冷淡を以て貸出しを中止し堅く門戸を閉ぢまして、取引關係が今來と政府との紛爭をさけ、所謂ユダヤ的商人根生を發揮して農家を苦るめましたが、獨り本社は何者をも恐れず、依然勇敢に活動を續行し、貸出しを行ふて參りました

巨大なる資本と組織によつてたゆみなく前進し、創立四十餘年輝やかしく、斯界最高の王座を獨占しいますが、それは合成化合肥料の鼻祖とも云へるカーロス・ファキーナ工業株式會社!!

製造の諸肥料の優れた良心的製品であり事を裏書するものでありまして、同じ一つの作物にも、各地の土壌、氣温の關係で効果が異るやうに、五種類以上に完全配合を備へているからであります

多收穫第一!!

定價は千万の雄辯勝つて、總ての作物に偉効を現はし農村の現地に絶讃を贈いています本社直屬三大農場に於ては貳拾年に亘る試驗を續行し又は聖州第一の製糖會社タモイア農場に委託試驗を行ふて今日に至つていますが、かゝる永年の經驗試驗と科學的研究の實績と照り合はせ、經濟的に出來るだけ安く、作物の品質と增收を求めているのであります

稻作、珈琲、棉、バタタ、トマテ等の諸作に絶對の偉力を現はし他社の追從を許しません、本社獨特の完全配合肥の責任高を見ても當然とうなづけます、本社農業專門部では常様に滿足の行く返答に關する御質問に應じています

栽培、土壌、肥料、作物病理、其他に亘る回答は迅速に御返事申上げています
返信料四百レース、土壌完全分析に應じます、一週間以内但料金一三〇$〇〇

肥料、土壌、作物、病理に關するパンフレットの無料配布、之は毎月新らしく研究、ニュースを御知らせ致します（郵送料切手一ミル）

營業種目

各種科學肥料、各種完全配合肥、トラツトール・モトール類農具、各種農藥品、土壌・肥料分析用具、ラボラトーリオ、ファルマシヤ用各種藥品

以上各種目、直輸入並に本社各工場生産

聯邦各省、各州政府、各農事試驗場、病理學研究所、各大學の納入御用命に應じています

取引方法

現金又は最も安易な條件で貸出しに應じていまず、各地に特約代理店又は取次店があります、附近に御便利のない方は直接左記へ御一報下さい

工場　サンカーロス及サンパウロ

カーロス　ファキーナ　工業株式會社
ロメオ　ファキーナ　化學工業會社

農業專門部
内外人總代理　鹽　月　脩
聖市アベニーダ・ランゼル・パスタナ二八番五階五〇九
電話三―三五一八　又は　三―四〇八〇（本社）

御注意―御相談、取引、質問等一切日本文で

Osamu Shiotsuki
Av. Rangel Pestana, 28 - 5.° and. s/ 509 - S. Paulo

急募

メタコニファメンテイロ
聖市サント・アンドレ街六三、一階一號
電話三―七五九

新海寫眞館

出張撮影
ピネイロス・テオドロザンパイオ街（ピネイロス）ニユー九

洗濯業

に理想的家部屋八室にコヂンニヤ二階建、屋賃は格安
R. Tuiuti, 1048 e 1050
Tatuapé

生命の實相

巻の拾
定價七十銭（地方七十一銭）送料共　發賣元　E. Susuki
Pr. de Setembro, 34 3.and. S/5 S.Paulo

名灸鍼

電氣療法打身くじき
慢性諸病病毒排除
斷食療法

公認中村療院ラバン市

雜病專門、不治の遇者無料
專門學校出、開業三十年餘

鉱泉治療の

上杉へ

慰安堂

山專門店
レコード・アロリア街98
聖市アロリア
Fone 2-7490

多量御注文は特價で提供郵便局のレシボルソで發送します

Casas Nantes de Jesmintos Ltda. Rua B. Dapraí 3/8 (ao lado do Mercado) São Paulo

セノーラの新種々數入荷

若人の祭典繪卷！
砲丸・走巾に新記錄
第二回全リンス陸競大會

後報

既報全リンス聯合青年團第二回陸競大會は去月十八日管下サンジヨン植民地において華々しく擧行されたが當日の戰績は左の如くである

百米＝1永淵（リ）一二秒五　2田所（ゼ）3森本（ゼ）4新田（リ）5梅田（リ）6宮本（ゴ）

二百米＝1佐道（ゼ）二六秒　2池内（ド）3高瀬（ド）4永淵（リ）新田（ゼ）6宮本（リ）

千五百米＝1土井（ゼ）四分四八秒二、2中井（ド）3渡邊（ゴ）4吉村（ド）5上田（リ）9山田（ド）

五千米＝1土居（セ）一八分五四秒、2渡邊（ゴ）3甲元（ド）4田中（ゴ）5瀬永（ド）6重富（ド）

一万米＝1甲元（ド）四二分四秒九、2尾花（ゼ）3筐田（ゼ）4稻崎（ゴ）5橋本（ゼ）6江藤（ゴ）

四百米リレー、1ドラード2リンス、3ゴヤンベー

砲丸＝1牟山口（ド）十米七八（新）2田甫第（リ）十米五六、3武藤（ゼ）十米五一、4南（ゼ）十米三九、5田甫兄（リ）十米三八、6山川（ド）十米二〇

走高跳＝1有森（ド）一米六五2堀内（ド）一米六〇、3宮口（ゼ）一米六〇、4武藤（ゼ）一米六〇、5應武一米六〇、6本田一米五五

走巾跳＝1森本（ゼ）六米一九（新）2本田（ド）六米一一、3田所（ゼ）六米〇五四、4有森（ド）五米九九5田畑（ゼ）五米八三、6芦見（ゴ）五米八三

圓盤投＝1豊田（ド）三〇二八、2武藤（ゼ）二九米八八、3牟田口（ド）二九米五七、4田甫（リ）二九米三二、5宮口（ゼ）二八米九八、6川崎（ド）二八米四八

三段跳＝1本田（ド）一二米八六四、2芦見（コ）一一米〇五、3山川（ド）一一米九〇、4宮口（ゼ）一一米

棒高跳＝1山口（ド）三米二〇、2本田（ゴ）三米一〇、3佐藤（ゴ）三米、4仲曾根（ゴ）二米九〇、5森本（ゴ）二米八〇、6山本（リ）二米八〇

槍投＝1島田（ゼ）五一米五九、2山口（ド）四九米五四、3森本（ゼ）四八米三八、4森（ド）四七米六三、5芦見（ゴ）四五米五二、6石井（ド）四三米七六

千六百リレー＝1ドラード四分八秒四、2ゼツリー、3リンス

NOTICIAS DO BRASIL

Diretor-Interino e Proprietario: SEISAKU KUROISHI

Fundado em 1917 | Redação, Administração e Oficina: Rua Caramurú, 63 — Telefone, 2-2837 — Caixa Postal, 3148 — São Paulo | N.º 2.752

ANO XXXI | SÃO PAULO, 6 DE AGOSTO DE 1948 | Circula às Segundas, Quartas e Sextas

As relações amistosas entre o Brasil e a Espanha

TROCA DE TELEGRAMAS ENTRE O PRESIDENTE DUTRA E O GENERAL FRANCO

RIO, 31 (Asapress) — O presidente da República, enviou ao general Frando, chefe do Estado espanhol, o seguinte telegrama por ocasião da passagem da data nacional daquele país:

"Nesta data em que a grande nação amiga celebra sua festa nacional rogo a v. exc., aceitar sinceros votos que em nome do povo brasileiro e em meu proprio formulo pela crescente prosperidade do povo espanhol e pela felicidade pessoal de v. exc. — (a.) Eurico Gaspar Dutra".

Em resposta, o presidente da República, recebeu o telegrama:

"Agradeço à v. exc. as sinceras felicitações enviadas por ocasião da passagem da data nacional da Espanha formulando os meus melhores votos pela felicidade pessoal e pela prosperidade da nação brasileira. — (a.) Francisco Franco, chefe do Estado espanhol".

Dois canhões seculares encontrados no Ceará

Rio, 29 — Telegrama de Fortaleza para "O Globo" informa que uma turma de trabalhadores que procede as excavações na práia de Iracema, encontrou dois velhos canhões pertencentes ao Forte de São Sebastião, montados há três séculos por Martin Soares Moreno. As referidas peças serão transportados para o Museu Histórico do Ceará.

Aumento da produção industrial

Rio, 2 (Asapress) — Segundo se informa, a Confederação Nacional das Industrias apresentará um extenso plano economico baseado no último trabalho do falecido senador Roberto Simonsen, visando aumentar a produtividade da industria nacional e melhorar as condições do abastecimento interno.

Fitas premiadas no festival de Marienbad

Praga, 2 (Reuters) — A fita polonesa "Oswiecim" alcançou o primeiro Premio Internacional no Festival Cinematografico de Marienbad, hoje encerrado.

O Premio da Paz coube á fita sovietica "O Problema da Russia". O primeiro premio para produtores coube a William Wyler, que dirigiu a fita norte-americana. "Os melhores anos de nossa vida". Em março de 1947, Wyler foi premiado em Hollywood com um "Oscar", por seu trabalho nessa mesma fita, alcançando tambem um premio no Festival Internacional de Bruxelas.

Durante os 15 dias do festival de Marienbad, foram apresentadas 84 fitas, das quais 20 de longa metragem.

As nações representadas foram; Grã-Bretanha, Argentina, Bulgaria, Checoslovaquia, Dinamarca, França, Holanda, Estados Unidos, Italia, Hungria, Mexico, Polonia, Rumania e União Sovietica.

TOPICO DE HOJE

1.200 anos antes de cristo, na China

Na província de Honan, na China setentrional, recentes escavações arqueológicas puseram à luz uma notavel quantidade de objetos de bronze pertencentes a uma época remota, talvez datados de 1.200 anos antes de Cristo.

As descobertas se devem me grande parte ao bispo de Honan, dr. W. C. White e vários de seus colaboradores. As escavações foram feitas em uma zona na qual está situada o túmulo real de An-yang, junto à cidade de Tung Shih Ho Ts'un. Trata-se de um tripode de bronze muito bem manufaturado e de vasos de várias formas com escritas que tornarão possivel estabelecer com precisão a data de sua confecção. Os achados demonstram que já no 12.º século antes de Cristo, a arte do bronze era flerescente na China produzindo objetos de absoluta nobreza.

Um filme em dez dias

Londres — (B. N. S.) — Sydney Box, produtor de "Setimo Véu" e outros filmes de grandes sucessos, resolveu, como experiencia, produzir um filme de grande metragem apenas em dez dias, de maneira a reduzir para 20.000 esterlinos as despesas que são, em media, de 100.000 esterlinos, numa filmagem normal de 50 dias. O filme escolhido para a experiencia foi "Flowers of the Living".

Diamante de 25 quilates encontrado num garimpo de Minas

Rio, 2 (Asapress) — Notícias vindas de Estrela do Sul, no Triangulo Mineiro, informam que foi encontrado no garimpo Virada do Lucio um Diamante de 25 quilates, avaliado em 500.000 cruzeiros. O garimpo é de propriedade de Luiz Galante.

A cidade de Estrela do Sul movimenta-se dia a dia com a chegada de garimpeiros do Estado e tambem de Goiaz. Mais de 500 garimpeiros já se encontram em Viradas do Lucio-

CASA IRIS
Rua General Carneiro, 150
SÃO PAULO

△大賣出し
工場より直接消費者へ！
紳士、婦人、子供向靴各種
其の他帽子類
格安にて皆様に提供して居ります。
カーザ・イリス
聖市のエネラル・カルネイロ街一五〇
電話 二—〇六四五

URBANIA CAPITALIZAÇÃO S. A.
Praça da Republica, 64 - 4.º andar
SÃO PAULO

急募
株式会社 ウルバニア
カピタリザソン
貯蓄證券ノ勧誘員及取次人ヲ好條件ニテ募集中
希望者ハ至急左記宛申込ありたし
手數料及手當支給ス、但シ信用ある活動家ニ限ル
面會時間 午前自十時至十一時
午後自一時至五時
聖市
ブラッサ・レプブリカ六四番地四階
株式会社 ウルバニア貯蓄銀行
日本人部

謹告
謹啓 各位益々御清栄奉大賀候陳者弊社是れまでレヂストロ方面の諸有勧誘並に集金事務を吉田耕三氏に委せ居候ところ今回同氏一身上の都合にて代理人辭任せられ候に就ては其後任に小山義間氏を据へ御地一帯に於ける時報購読勧誘廣告及び印刷注文取り並に集金事務一切の社務を執らす事に相定め候間從前にも増し御引立賜り度奉願上候
一九四八年七月二十一日
伯剌西爾時報社
レヂストロ一帯在住 同胞諸賢各位

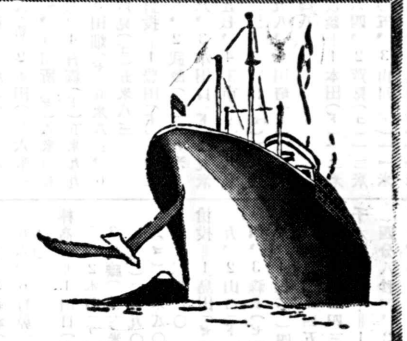

御通知
戰後第一回母國訪問船が愈々本格的に十月末日サントス港を出帆する事になりました。
懐しい祖國を訪れ親戚知己を見舞はれ、或は日伯貿易發展の爲視察される絶好の機會かと存ぜられます。
弊社はこの計畫を致しました三社の總代理店として一切の御世話をする事になりましたから何なりと御問合せ下さい。
奥地在住の方は最寄の地方代理店にて詳細の說明並申込を御受付申上ますから御利用願上ます。
御船席に定員がありますから一刻も早く好機を逸せぬ樣御申込願上ます。
ロイド・ブラジレイラ社
ブラゼルレール社 三社總代理店
ゴンドランド株式會社
コンチオセアーノ事務所
北川貞藤倉二郎
REPRESENTAÇÕES CONTIOCEANO LTDA.
Rua Senador Feijó, 131-9.º and.-s/92
Fone: 3-1752 - C. P. 1224
End. Tel. "CONTIOCEANO" - São Paulo

船問訪本日
細目
一、船名＝ロイド・ブラジレイラ社 サンタレン號(SANTAREM)八、一四〇噸
(大阪商船サントス丸、ラプラタ丸級)
一、出港及到着日＝十月末日サントス港出帆、十二月中旬横濱入港予定
ケープタウン、ダーバン、ロレンソ・マルケス、コロンボ、シンガポール經由
一、日本滯在期間＝豊ケ月以上
一、歸航＝サンタレン號により往航同樣經路
一、申込期日＝八月二十五日
一、定員＝八百十二名、一等七十二名、三等七百四十名
一、船賃 壹等 船室に依り 往復 五〇、四〇〇クルゼイロスより 片道 二八、〇〇〇クルゼイロスより
貳等A級 寢臺上部 七二、〇〇〇まで 四〇、〇〇〇まで
同 下部 三六、〇〇〇 一一〇、〇〇〇
貳等B級 寢臺上部 四五、〇〇〇 二五、〇〇〇
同 下部 二三、四〇〇 一三、〇〇〇
但小兒二才迄無料、十才迄は 二七、〇〇〇 一五、〇〇〇
三等 五、〇〇〇 割引(片道)
一、伯國政府發行外國人鑑識手帳第十九號お釜の事。
但第二十號所持の方は第十九號取得の手續上以前御出聖下さる事。
尚一九三四年六月以降の移民法に依る入國者は農業證明書(Atestado de lavoura)を要す
二、所得稅領收證(Recibo de Imposto sobre renda)持參の事。
但最寄稅務所にて所得稅支拂の證明書又は被該當者たる證明書(Certidão negativa do imposto sobre renda)取得の事。
三、日本國政府旅券所持の方は持參の事。
四、申込の際船賃の三割を保證金として納入、殘額は乘船券引換に支拂の事。
但右保證金はブラゼレイロ・デスコントス銀行(Banco Brasileiro de Descontos S/A)の特別口座(c/c Viagem ao Japão - s/s "SANREM"-1948)に預金され、乘船券引換に船會社に支拂はれる事情、依り出航不能の場合は即時拂戻しされる。此の預金は銀行が全責任を持つ(最寄の同行支店長に御問合せ下さい)
一、船賃殘額支拂の際次の諸費加算の事。
A 二% 但賦課稅、B 五% 但手續諸稅、廣告料、地方代理店諸費充當。
二、手荷物は一人 付身廻品百キロまで。
三、船中の食事に日本食用意あり。
四、伯國生れの子女の呼寄も出來ます。
不取敢ノロエステ、パウリスタ線代理店左記の通り決定致しましたから御利用願上ます
代理店
ノロエステ線
LINHA NOROESTE
カフエランヂア 高橋佐武郎
Saburo Takahashi
a/c Fujisawa & Cia. Ltda.
C. Posal, 140 - Cafelândia
リンス 菅山輝吉
Terukiti Sugayama
C. Postal, 64 - Lins
同 毘山荒太
Utiyama Arata
a/c Casa Phenix de K. Kashiwagi
C. Postal, 326 - Lins
グワイサー 川田商會
Sanda Magoji & Cia.
C. Postal, 3 - Guaimbé
プロミッソン 土屋繁四郎
Yushiro Tuchiya
C. Postal, 21 - Promissão
ペンナポリス 久保田商店
Kubota Fukuiti & Irmão
C. Postal, 101 - Pennapolis
ビリグイ 中田勝男
Katuo Nakata
C. Postal, 263 - Birigui
アラサツバ 島橋書店
Livraria dos Amigos
C. Postal, 119 - Araçatuba
アワラテス 關敬吉
Keikiti Kozeki
a/c Matsui Sugayama
C. Postal, 188 - Guararapes
ミラ・ドオル 長尾茂
Shigueru Nagao
C. Postal, 50 - Mirandópolis
パウリスタ線
LINHA PAULISTA
ガルサ 西川商店
Casa Ono de Nishikawa & Ono
C. Postal, 319 - Garça
マリリア 同
Casa Ono de Nishikawa & Ono
C. Postal, 440 - Marília
トゥパン 同
Casa Ono de Nishikawa & Ono
C. Postal, 374 - Tupã
ポンペイア 菅山輝吉
Terukiti Sugayama
C. Postal, 36 - Pompeia
ルセーリア 米倉節夫
Sizuo Yonekura
C. Postal, 392 - Lucelia
アダマンチーナ 同
Sizuo Yonekura
C. Postal, 240 - Adamantina
追加會は追而發表