TRI-SEMANAL No. 2734 São Paulo, 21 de Junho de 1948

NOTICIAS DO BRASIL

Redação e Administração - Rua Caramurú, 63 - Caixa, 3730

伯剌西爾時報

發行所 伯剌西爾時報社
聖市カラムル街六三
郵函 三七三〇
社長 照石源作
購讀料 一ヶ年 二百四十クルゼイロス
半ヶ年 百二十クルゼイロス
一部 二クルゼイロス

全國的波及の一步前
佛に又も大罷業起る
共産黨の不滿爆發が原因

【巴里十八日UP】目下フランスには全國的な勞働者の罷業が突發せんとしている、共産黨糸佛國總勞働聯盟は明日の午前十一時より全國の總罷業を命じたが當市一帶の勞働者五十万は既に今日から大罷業を開始した、フランス國會はクレメン・フエランの罷業事件を討議し罷業の全國的波及を防止すべく討議しているにも拘らず現在急激な勢いでマルセイユ、ターブ、ナント、リモージュ各都市にも波及するに至り益々各方面へ擴大中である、今回の大罷業は共産黨の不滿爆發により彼等に煽動されたものであるが國家再建に吸々たるフランスは今大罷業事件で激動している

【巴里十八日AFP至急電】フランス總勞働聯盟に依つて發せられた佛國全土の勞働者罷業が愈々今日から開始された今日よりの大罷業により當市民の生活は相當の變化を來している

戰慄の嵐！

國會で大亂鬪
内相のスト事件說明に憤激
佛共産黨議員騷ぐ

【巴里十八日AFP】今日のフランス國會に於て拳を撲り合う場面を演じ時ならぬ騷ぎが持上つた、内相が罷業の地クレモン・フエラン事件に付て說明している最中數名の共産黨議員が「嘘をつくな！」と叫んで内相に迫つたので社會黨議員多數が起立して自黨の内相防衛に干渉した事から俄然双方に猛烈な掴み合いが行はれ守備警官によつて漸く鎭撫されたが一時は場内擧げての騷ぎであつた

舊マルクは全然無効
西獨に新貨幣
英米佛三國で共同宣言

【フランクフルト十八日UP】米英佛三國政府は本日西獨乙の貨幣制度を來る六月廿日より改革し新貨幣を通用する旨共同宣言を行つた、但し當分の間ベルリン地方は新貨幣が使用されぬものであると言はれるが元の『ドイチエスマーク』及他の貨幣は全然無價値となつた

報じている、フランス・プレス一特派員は事實を探ぐるべくフアカタチーヴア市へ赴き調査したが全然それらしい樣子はなく單なるデマとして扱つている

聯邦結成の下準備
歐洲議會開く
英首相ら工作に懸命

【倫敦十八日R】アトリー首相及ベビン外相は歐洲聯邦結成に關する歐洲議會招集に對する提案の檢討を開始したが本日サヤーチル氏を首班とする歐洲聯邦結成委員會はアトリー首相と會談若の問題に付て種々意見を交換した

全世界を赤一色へ
共産黨の本性曝く
「反米運動」調査委員會で

【華府十八日R】米國下院反米運動調査委員會はその報告書で共産黨は全世界を赤で塗り潰さんとして全力を集中しているとセンセイショナルな發表を行つた、尙共產黨は目下半數をも掌中に收めるべく努力しているが若し米國が完全に共產主義に支配された暁は吾等の首府ワシントンをモスコーへ移さねばならぬ、そして全米の男、婦人、子供達は共產主義的空氣の下に生活せねばならぬと發表した

聖地停戰期間
更に一ヶ月延長
國聯代表兩國へ要請

【テラビブ十八日AFP】ーナドット伯は停戰期間をもう一ケ月延期する樣アラブ諸國及イスラエル政府に要請するものと見られていゐ

ボ・ハ親善條約

【倫敦十八日R】ボーランドとハンガリー兩國間に今夜ワルソー市に於て相互親善協力條約が成立したとワルソー放送局が發表した

學校國營化

【ブダペスト十七日UP】ハンガリー國會で討議

ハンガリー國會で八時間討議した末同國の初等學校及宗教學校は本日より國營となつた、宗教學校國營化に對し多數の宗教家が嚴重抗議申込んでいる

古代部落の中心か
靜岡縣有東遺跡を發掘

【靜岡】登呂遺跡と深いつながりをもつ靜岡市長塚有東の遺跡の發掘は一たん打切つたが、指導に當つている日本考古學協會委員明大教授後藤守一、同助教授杉原荘介兩氏はつぎのように語つた

今度の發掘では古代井戸の跡が發見され、木製ウス、キネ、やよい土器、銅指輪などが發見されたが、最も興味深いのは井戸の構築技術と一部が燒けて廢品になつたらめ井戸に投げ込まれたカスが現はれたので當時木製加工が相當進歩していたことゝ、モミの脫穀處理が廣く行はれていたということである、第一回發掘（本年一月）の結果有東は登呂よりも一時代前のもので、石器がたくさん使われ金屬器の發達は登呂時代以後であることが證明されたが、今後の發掘は登呂より進んだ金屬加工品が發見により、有東遺跡の年代的巾は登呂時代を含むその前後約百年にわたることゝ指定され、恐らくこの有東附近が古代部落の中心で、あとにその一部が分散し約百年後に廢村となつたものが登呂であると思はれる、たゞ有東は主場、農地のため全面的發掘出來ないが、今後も登呂の大々的な發掘に努力し大規模な調査をつゞけて行くつもりだ

ペルー新內閣樹立

【リマ十八日R】アルマンド・レヴオレード空軍大將に依りペルー新內閣が成立した、閣大將は首相兼外相に就任する筈

國際勞働會議愈よ開幕

議長に佛代表推擧

【桑港十八日R】本日より當市に於て第三十一回國際勞働會議が開幕されたがフランス、イタリッピン及パキスタン二國が新たに參加した、佛國代表のユスチン・ホダー氏が滿場一致で議長に推戴された

明るい輸出貿易
南方向樂器の前途
中部地區で五万三千個生產

【大阪發】南方向輸出の花形である各種樂器の昨年の輸出量は日本樂器外三社のバイオリン五百個胡弓五千個、ギター一千八百個、ハーモニカ一千二百打總計四二五万六千百四十一個、その他民間貿易品として鈴木バイオリン製造のウクレレ百個がハワイの吉田貿易商會との間に契約成立をみてゐるので、今年の輸出貿易は一段と重要性を加えるし、本年度の輸出向樂器の生產計畫數量は鈴木バイオリン外五社のバイオリン六万九百四同弓二万一千六百、ギター一万三百、ウクレレ九千七百、シロホン五千、總計五萬二千五百個で、これに要する原木楓樺等も十分入手してあり、萬全の準備を整えいるので生產數量は一段と上昇するものと見られ、樂器の輸出前途は頗る明るい

共産黨の飽なき挑戰
政治鬪爭はこれから最高潮
西歐諸國も重大決意

西歐の政治的將來のための鬪いは、去る春からこの夏にかけて最高潮に達するであろう、というのは國際共產黨が時には總じて小規模な失敗をあちこちで重ねながらも、過去三年近の間に大きな成果を收めた後に、歐州復興計畫というレーニンが約三十一年前に共產主義國家を打樹てゝ以來の政治的、經濟的にもつとも有力な敵にぶつかる時がこの時期にやつて來るからである

さきに成立を見たこの歐洲復興計畫はそれだけでは完全なものではなく、ある地域にこの計畫が發動される場合には、軍事的な裏つけを必要とするような多くの徵候がすでに現われているしかしてマーシャル計畫はヴエットにとつても重大な時期であることを忘れてはならない、というのは共產黨は西歐における政治的指導權を得ようとして今まで見られなかつたような大膽果敢な行動を現在とりつゝあるからである、もし西歐社會がマーシャル計畫に力を得てこの共產黨の野望を打ちくだくならば、それは西歐の共產主義に對してはもとより、最近やつとソヴエット體制への信奉者を獲得したばかりの東歐の共產主義に對しても手の施す餘地のないほどの大打擊を與えることになるであろう、ソヴエットは大きな冒險をやつている、もし共產黨が西歐での戰いに敗れるならばそれに代つて米國の影響力が增大することは間違ひない、そしてその影響力が有效に働けば、西歐諸國は繁榮への道を步み「鐵のカーテン」以西の社會的デモクラシーは成長してそれが共產主義に對する最も有力な政治的回答となるであろう

現在、共產黨の戰場が過去のそれと根本的に異つている點は、こゝ富分の間政治的混亂、經濟的動搖、人間的不安と恐怖といつた共產主義をうけ入れやすい狀態を消滅させようとする大きな計畫に眞向からぶつからなければならないということである、マーシャル計畫に對する最初にしてもつとも重大な對抗措置は何んといつてもコミンテルンが國際共產黨の中心機關として復活したことで、今では呼方が少々異つていてもその目的と行動の點では矢張り昔のコミンテルンと何ら異ところはない、このコミンフオルムはソ聯共產黨政治局員ジユタノフの指揮下に歐洲復興計畫を打破するため歐洲共產黨の戰術を調整するという主要任務をおびているが、西歐でも最も大きな脅威となつている共產党の戰術はストライキとサボタージユとダユダノフはこの計畫を打破するために、共產黨の國際機構を動員したのであつた

重大な時期はこれからの六ケ月であろう、しかしわれわれはこの六ケ月が西歐における同じくソヴエットも武力を行使しない限り、歐洲復興計畫が成功する大きな公算のあることは一應つゞくことが出來る、しかし依然ストライキ、サボは激化し宣傳は强化され、そしてソヴエット政府はその機關を通じ各國勞働者の間に戰爭の不安をまき起そうとしている、この挑戰に對し歐洲復興計畫は果たして如何なる手をうつて進まんとするかやつていゝ、共產黨のこの努力は恐るべきものではあるが、しかしソヴエットが武力を行使しない限り、歐洲復興計畫が成功する大きな公算のあることは一應つゞくことが出來る、しかし依然ストライキ、サボは激化し宣傳は强化され、そしてソヴエット政府はその機關を通じ各國勞働者の間に戰爭の不安をまき起そうとしている、この挑戰に對し歐洲復興計畫は果たして如何なる手をうつて進まんとするか

コロンビア國某農場に
「獨裁王」の生存說
奇怪な噂またも登場

【ボゴター十八日AFP】當市の『ラ・ラゾン』紙はヒットラーが獨乙の敗戰後秘密裡にコロンビア國に入國し目下僞名を使つて當市より四十一粁の地點人口一万六千のファカタチーヴア市附近の某獨乙人農場に身を潛めていると發表、センセイションを卷起している同紙はヒットラーの生存を詳細に報じているがこれは今日始まつた噂ではなく過日も『エル・チエンポ』紙に一人の匿名者が手紙によつてヒットラーが前記の場所にこつそり隱れていると知らせて來た事もあるので當市民は事實を肯定する者が非常に多い、傳えるところによると『獨裁王』は巧妙に變裝しているので全然判らず一個のラジオ受信器で全世界に散在する前獨乙諸指導者と連絡を取つていると云はれ數回當市へも來て時局ニュースを聽たとも云はれ數回當市へも來て時局ニュースを聽たと

舊マルクは全然無効
西獨に新貨幣
英米佛三國で共同宣言

【フランクフルト十八日UP】米英佛三國政府は本日西獨乙の貨幣制度を來る六月廿日より改革し新貨幣を通用する旨共同宣言を行つた、但し當分の間ベルリン地方は新貨幣が使用されぬものであると言はれるが元の『ドイチエスマーク』及他の貨幣は全然無價値となつた

LIVRARIA MIYAMOTO
R. CARDEAL ARCOVERDE 2373
PINHEIROS - S. PAULO
母國書籍雜誌
「生長の家」書籍
卸並に小賣
宮本書店
圖書目錄進呈

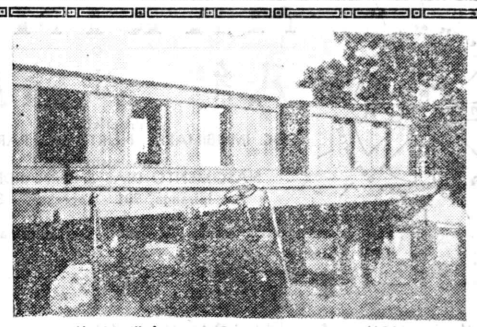

輯纜運アイセイバウリセアするとんせん事水は前頁

注視のパウリセイア!!

一大飛躍をなしつゝあるパウリセイアに亦々皆樣に一ヶ快報をお知らせ出來る事を喜ぶ次第です

快報とは皆樣の御視察を御待ちして雄大なるパラナ河を遊浴する遊覽船の完成と共に眺望絶佳の場所に開設したるレストラン・ポルト・パウリセイア大滿幕來有望を約束されたる當市街地の無料植付開放を皆樣に提供して市街地の大發展を期したいと思ひます

條件（借地料無料契約期間二ケ年間契約の希望者に對しては應分のホルネツセをなす）本年度棉作收穫舉アルケール二百五十アローバ以上、詳細は左記申込所に於て問合せられたし

現地パウリセア責任者
大滿輝喜
申込所 マリリア市パロルド・デ・パナナル七二六
西田賢江

鮮魚の御注文は
トラの上杉へ

RELOJOARIA Cruzeiro
新時代の正確能率百%を示す
スイス製高級時計
『ナルダン』『ミード』『ロンヂーネ』『シーマ』
『エスカ』『ビルマ』『スヅジオ』印 各種
其の他 貴金屬類、萬年筆、贈答用品等豊富に取揃へ皆樣の御來店を御待ち致して居ります
クルゼイロ時計店
御時計修理に對しては絶對確實の信用を頂いて居ります
★★★★
營共 天敏澤矢之定堀
モデ・ダス・クルーゼス市
ドットル・デオダヅト横五八二
電話 三〇六（藤井藥局隣）

尋人
熊本縣阿蘇郡高森町
一ノ身方にて
島田綱彦氏
五十四、五六人
ノロエステ線サエテ移住連
ボンテペーサ郵函六五
甲斐福一氏が至急仔所
知りたく御存知の方は
御一報願上候

農人及農家へ
アラメーリーゾ
フアゼンダード
格安に發賣中
組、繩網、女房具、金物類、農具、苗木、苗作曹達、其の他雜貨一切御仕入になる前に先づ當店へ御下さい
Grande Fabrica de Tamancos - Rua Paula Souza, 396 Tel. 4-8603 - S. Paulo

A TIROLEZA
ブレヂを改築二就キ
全ハトラク强制的投賣り
靴、呉服物、洋品類原價以下ニテ發賣中
ア・チロレーザ
聖市パロン・デ・ドブラトニ

CHACARA KATSUKI
農務省公認
優良苗木
蜜柑苗各種、梨、柿、桃、葡萄、林檎苗、其他觀賞樹、柿林苗、珈琲苗、茘苗
ノロエステ線マワサヤ驛 郵函八
香月果樹園

醬油 令印
清酒 菊水
豊鈴木 元造釀
聖市三五番 電 市ンス

聖市で信用一番の野菜種子物
佛、米國直輸入
カタログ申込まれた
郵便局よりレエンボルソ發送します
Casa Nantes de Sementes Ltda. Rua B. Duprat 313 (Ao lado do M. Verdura) São Paulo
荷入
セボーラ・ラナリオ種
セボーラ・グランヂ種
アアマニーラ種

棉花採集後の手入
次年度作付けの覺悟

今年のアルゴドンは概してセッカで思はしくなかつた棉作業にセッカ程恐ろしい被害はない、クリケリーブロッカなら如何ようにも或程度防ぎ得る手段もあるがセッカは人工降雨でもせぬ限り全く目下の處方法がないとみてよからう

然し、いかにセッカ雖も全滅といふことは曾てない本年の如きは約百日といふものは雨といふ雨を見なかつた棉作地方もあつたが四分作五分作位迄は留まつた大體棉の花はその樹の葉の數だけ附くものゝ若しも、それが茄子の如く千に一つも無駄花がなく、落花もせず結實するものがあるなら素晴らしいものである、で棉作は何とかしてその落花の原因となるものを除去して一きくでも多く落さぬ工夫が第一である

それにはセッカにも發育を停止させぬようにする事と幼苗を強健にして速かに生長せしめる事である、ではどうするか例へば收穫が終つたならば可及的速に拔根して燒却しトラトール或はアラードで深耕し、一は病菌の撲滅を計り、雨水の浸透をよくし地力を增し、一はセッカに對抗する幼苗を強健ならしめるなどが一例である

更に施肥をしてその生育を促し、土壤に保水力と吸肥力をつけてセッカに抗する體力をつける事につとめたなら、或る程度のセッカは必ず防ぎ得るものである

又雜草は著しく水分を盜吸するものであるから除草は怠つてはならない、多雨の年にも棉花はセッカ同樣甚大の被害を來す事は勿論であるが大體雨期を考慮において蒔付けすれば之も或る程度防止出來る、又遲蒔すれば收穫は少いか病虫の被害が少い等で、蒔付も全耕作地を一時にするよりも早遲々區分して行ふ事も一方法である

品種の決定は現在の処自分勝手にならず政府指定の種類に限定されてゐる關係故し方ないが蒔種管理等は自分の考察によつていかようにも出來るのであるから此點一段と研究の歩を進められなければならぬ、次年度の棉作の結果は現在の收穫時から極めて深い關係をもつものであるによつて充分留意せねばなるまい

連作に過ぎぬか、拔根が遲過ぎはせぬか、根の機却は深耕は施肥は、蒔付期は……等々いやしくも增收、被害に關係のもつ點に對しては些細事と雖も等閑に伏せず研究實行すべきである、泥繩では遲い繩泥式棉花栽培が第一であらう

農事寸言

日本人が土地を買ふと先づ第一に庭につくる、外人が土地を買ふと先づ第一に庭につくる、どつちが良いか悪いか……その意味は深長、寸言子の軍配がどうやら後者に擧りそうだ

畑つくつて倒れるか、體なつて畑をなすか、印鑑遠きに求むるの要なし、急いでも慌てまいぞ、大農放功の一秘事

農業移民四十周年

濟水新吉

今月十八日は日本農業移民渡伯四十周年に當る記念日

二十五周年だ、さて、三十周年だ、三十周年だといつて別に勿體なさ過ぎるではないか、後輩の成功してる數々のお歴々よ、ぜ一肌ぬいで意義ある四十周年記念を催しなかつたのか、鳩に三枝の禮ありとか、禮儀を忘るゝ者は人間ではないぞ、金が人生の全部でない事はキリスト樣も敎へてゐる金に目がくらんで禮を缺くまでに我民族性はダラクしてると我輩は信じない、反省は今からでも遲くない、來年四十一周年から毎年全在伯國胞が第一回笠戸丸回行の只一人でも生存してる限り慰靈、慰安演會を催し心をこめた贈物でもしようではないか、そして六月十八日を以て吾等の『移民祭』として有益な企てをすゝ紀元としようではないか

エンシャーダの柄のすげ方も知ぬ時代から、今日大地主、大商店主、各種ドトールと出世したことは踏臺があつたればこそなり得たものでありまぜず、日本農業移民渡伯四十周年を迎え後輩の一人として思ひ餘つて同輩諸君に一筆呈上件の通り

出世した息子が年を老つた親の誕生日も忘れて踊り狂つて居るようなもので餘りに勿體なさ過ぎるではないか、後輩の成功してる數々のお歴々よ、ぜ一肌ぬいで意義ある四十周年記念を催しなかつたのか、鳩に三枝の禮ありとか、禮儀を忘るゝ者は人間ではないぞ、金が人生の全部でない事はキリスト樣も敎へてゐる金に目がくらんで禮を缺くまでに我民族性はダラクしてると我輩は信じない、反省は今からでも遲くない、來年四十一周年から毎年全在伯國胞が第一回笠戸丸回行の只一人でも生存してる限り慰靈、慰安演會を催し心をこめた贈物でもしようではないか、そして六月十八日を以て吾等の『移民祭』として有益な企てをすゝ紀元としようではないか

エンシャーダの柄のすげ方も知ぬ時代から、今日大地主、大商店主、各種ドトールと出世したことは踏臺があつたればこそなり得たものでありまぜず、日本農業移民渡伯四十周年を迎え後輩の一人として思ひ餘つて同輩諸君に一筆呈上件の通り

北パラナ農村景風（一）

拾年振りで北パラナへふらゝ〳〵旅した、都會の黃塵より田舍の赤土マミレが吾々百姓には相應しいアサイカ面の日本人の發展振りも素晴らしい、本年は何分にも例の大旱ばつに見舞はれアルゴドンの如きは半作以下であろうが、アロパバ六十クゾゼーロを突破した値段の幾らかは補はれたらしい、そのアルゴドンも今はズット下つて居る

珈琲は已に收集がボツ〳〵始つた、兎に角アーモストラの取引がコツコ百廿クルゼーロスといふからブロックの被害も吹き飛んで仕舞ふかもしれない、もう時邊にもカフエーの前景氣が熱を昂げてゐるのが旅の吾々には嬉しい

經濟的に惠まれてゐる證據でもあろう、每日々々マリア方面から此の地方に移動して來る邦人家族を見る

濟水新吉

今月十八日は日本農業移民渡伯四十周年に當る記念日

二十五周年だ、さて、三十周年だ、三十周年だといつて別に勿體なさ過ぎるではないか、後輩の成功してる數々のお歴々よ、ぜ一肌ぬいで意義ある四十周年記念を催しなかつたのか、鳩に三枝の禮ありとか、禮儀を忘るゝ者は人間ではないぞ、金が人生の全部でない事はキリスト樣も敎へてゐる金に目がくらんで禮を缺くまでに我民族性はダラクしてると我輩は信じない、反省は今からでも遲くない、來年四十一周年から毎年全在伯國胞が第一回笠戸丸回行の只一人でも生存してる限り慰靈、慰安演會を催し心をこめた贈物でもしようではないか、そして六月十八日を以て吾等の『移民祭』として有益な企てをすゝ紀元としようではないか

エンシャーダの柄のすげ方も知ぬ時代から、今日大地主、大商店主、各種ドトールと出世したことは踏臺があつたればこそなり得たものでありまぜず、日本農業移民渡伯四十周年を迎え後輩の一人として思ひ餘つて同輩諸君に一筆呈上件の通り

印刷と廣告
・ブラジル時報社

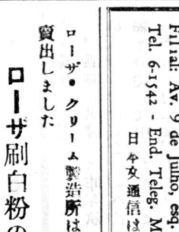

ミツワ旅館
三坂トキ子
サントス市フレイタ・ギマランエス街二三（メルカード近く）

HAJIME OTSUKA
R. Domingos de Morais, 90
V. Mariana - S. PAULO - Fone 7-3756
開店御披露
今般左記の場所に奥壜迄りの鮮魚問屋を開業致しました、皆樣の御注文に應じ多少に拘らず叮嚀安價にて新鮮なる品を發送致し御儀式用の御用命には鯛、ぶりすゞき、鱒、蝦、烏賊等迅速發送申上る準備も出來てゐます、何卒御用命の程を御願申上ます
大塚一
聖市ピーラ・マリアーナ、ドミンゴス・アモラエス街九十番　電話　七・三七五六

A Mobiliaria Elegante
IRMÃOS ZAGUER
Rua Vergueiro, 1234
Tel. 7-0713 - São Paulo
家具類？
—最新型豊富で
—値段が安く
—長期支拂の出來る
弊店を是非一度お訪ね下さい
エレガンテ家具店
聖市ベルゲイロ街一二三四
電話　七＝〇七一三

空箱部
◉トマテ用及果實用、新舊各種取揃へてあります
何卒御用命の程を
◉空箱の御用は永年皆樣方に多大の御用命に預つて居ります
前田商店
前田徳藏
◇本店　聖市セナドール・ケイロス街六一五＝六四一番地
電話　四＝二七三八番
◇支店　聖市ビネーロス
ルア・カルデアル・アルコベルデ二六四九番地

ローザ・クリーム製造所は今度ローザ刷白粉を製造發賣しました
ローザ刷白粉の特長
ローザ刷白粉純日本式原料に依り日本式の製造法
純日本式ローザ刷白粉は付き良く長持ちします
ローザ刷白粉は日本式製造ですから化粧して其の白さが自然の美し見えます
以上の點を良く他品とお比較下さい
ローザ・クリーム
ローザ刷白粉　製造元
ローザ椿油
大井茂一
ベレイラ・カルダス街四（カンプシー）

『マレンゴ』とは？
聖市で一番有名な苗木商です
植付期と持へ苗木の御用命は歷史と良心から誇る『マレンゴ』の苗木＝多種類の優良苗木カタログ進呈御一報次第御送附致します
Estabeleoimentos Agricolas Marengo
Matriz: Av. Celso Garcia, 4.815 - Tel. 9-0191
Filial: Av. 9 de Julho, esq. da Rua Avanhandava, 465
Tel. 6-1542 - End. Teleg. MARUVAS - São Paulo
日々交通信は時報社内　伊藤宛

お金儲けの上手な人なら
必ず當店で良い品を御買ひになります
布類、レターリョ、毛布、其他婦服類一切
ナジベ・エリアス吳服店
聖市ビネイロス、テオドロ・サンパイオ街二六八
Nagib Elias & Sobrinhos

MARIMPÁ
八紘一宇植民地
Proprietario:
SOC. IMOBILIARIA NORTE DO PARANÁ LTDA.
Administradores:
NASCIMENTO DIAS & BERNARDES LTDA.
Av. Ipiranga, 901 - sobrel. A - S. Paulo
Fones 4-4288 e 6-7679
Av. Paraná, 982 - sobr. A - Londrina - Fone 316
「來れ大和民族!!
巨光の都マリンパーへ!!」
昨日は處女林、今日は開墾され、明日は巨光の都マリンパーその八紘一宇植民地のシヤーカラ皆出されました其特点は次のやうであります
一、テーラ・ロシヤの處土約廿メートルの地層をなす原始林である、カフエー園として百年以上の壽命を意味する
氣候が良く風土病が無い緩波狀の地形である
一、交通はグワイーラ港を始めパラグワイ國、アルゼンチン國及南パラナ、サンタ・カタリーナ、北はマット・グロッソへと八方へつゞかれる中心地
一、マリンパーの周圍に開發を待つ面積七十萬アルケール以上の原始林がある
一、電氣を有してゐる
一、學校がある
一、支拂容易なるプレスタソン拂ひである
一、家屋建築は希望に應じて設計しプレスタソン拂ひである
而して現在セラリヤとオラリヤが活潑に働いて居ります、又木材氏がホテルを經營して居られます
やがて再たシヂオが發出されますが之等シヤーカラもシヂオも皆ダ！タをお求めになつて居られる方に優先權が與へることになつて居ります
夫れは賣買契約書の第十條に示されてあります
此樣に昨日は處女林今日は開墾されて明日は事實明煌々たる巨光の都マリンパーを直ちに御覽なさる事をお奬めいたします
マリンパーに行くにはロンドリーナから朝七時半のオニブスに乘れば午後五時半にはマリンパーに着きます
日本人部總代理人　堀岡啓吉
聖市外交員　山田宏
地方代理人　サンパウロ州カッポン・ボニート　角田商店
オウリンニョス　ペンソン・オーエン　山下忠義
パラナ州カンパラー　松原商店
仝　アサヒ　一瀬某

營業品目
瀬戸物、硝子器具、小間物、食料品、玩具、自轉車、蓄音機、日本レコード諸種、文房具、書籍類、其の他一切
弊店は每夕午後五時より十五分間ラヂオ・アメリカ放送局より日本音樂レコードを放送いたして居りますから是非御試聽下さいませ（波長は一四一〇キロサイクル）です

重岩引退相撲大會
謹告

謹啓諸賢益々御淸祥奉大賀候　陳者長年伯國角力界に盡力せられたる重岩（本名川村定藏）氏事角界引退に當り力士及一般有志と相計り氏の引退を記念すると同時に伯國青年相撲道發展の意味に於て盛大なる相撲大會を昨年九月六、七日ピリダイ市に於て開催致すべく發表致し諸賢の御贊同と御援助を賜り居り候ひしも事情に依り今日迄延期の已むなきに至り居り候処今般左記に依り盛大なる相撲大會をピラッキ市に於て開催致す運びと相成り候に就ては何卒一般有志並に舊知力士諸賢の御賛同と御高覽の榮を賜り度此の段御願ひ旁々御案内申上候　敬具

一九四八年六月　重岩引退相撲會

在伯同胞諸賢

場所　ノロエステ線ビリダキ驛ビラッキ市野球場に於て
開催期日　來る七月十、十一日（土、日）晴天二日間
申込期日　六月三十日迄汎ビラッキ青年聯盟宛　郵函五番　電話三六
出場力士必要品各自携帶の事、外來力士を大いに歡迎致します

重岩引退相撲後援會

主催　上流コレゴ・エリジオ組合一仝
後援　汎ビラッキ青年聯盟
仝　ビラッキ有志一仝

審判　西山房一
行司　松雪三次郎
會計　佐々木郭吉
仝　石田松藏
仝　島ノ江直

特別後援
同　鐘江藤太郎
同　稅田伊七郎
同　森田松次
同　川北房喜
同　平田光雄
同　高橋信四郎
同　坂本覺
同　平井八十衛
同　鐘江忠一
同　白石次男一
同　伊藤嘉平次
同　近澤恒信
同　石塲利八郎
同　笠原勝德
同　玉ノ森若錦
同　一ツ森（順序不同）

世話人
北川喜一
松尾廣司
北川隆德
松尾末男

目前に迫る「全面解除」！
邦人金融界も活氣づく
…東山銀行早くも復活準備…

現在邦人社會にとつて最大關心事となつている資產凍結令解除問題は一進一退、霧靉交々の數ケ月を經て來たが、最近に至り漸くその全面的解除がほゞ決定的と見られるところまで達した模樣で、一般もこの問題に關しては一先づ安堵の胸をなでおろした と同時に、當ては一時情勢不利に陷り、凍結解除に絶望の色さへ濃化した折、終始一貫側面からこの至難な解除運動に努力を傾けて來た一部邦人有志の隱れた犧牲に對しても絶大な感謝の意が湧きおこつている

"凍結令"種の惱み

在伯邦人の命とも凍結令の全面的解決もほゞ決定的のものとなつた今日の狀態に應じ一般邦人產業金融方面の動きも必然的に活潑化し明朗な影響をもたらすものと期待されるに至つた開戰後間もなく樞軸側の有力商社は容赦なくリキダツソンの槍玉に上げられたことは既に周知事實で、このため幾多の不自由と不安に怯かされつゝ他銀行と取引きを行つたものや或は凍結に堪えかねて折角の資金も死藏せしめて來たものなど相當あつた中に、南米銀行のみがよく今日まで、孤軍奮鬪して來たのであるが、いよ〳〵近く法一化されんとしていゝ凍結令全面的解除を待つて、こんどは東山銀行再興說が有力化している同銀行はリキダツソン以來一部の人々から既に消滅してしまつたかの感にさへ導されていたが、事實は名儀だけを維持閉鎖狀態にあつたもので、今回の復活は過去における信用と堅實さによるもので、今後は邦人產業界にとつても有益な役割を演ずるものゝ期待されている

聞くところによれば目下將來の活動に備え、萬端の準備に忙殺されているが資本金も五千萬タルゼーロ程度と見られ、將來は名實ともに伯國十大銀行に伍して堂々巨步を踏み出すこととなり、從つて奧地農家に長年死藏されていたピン詰紙幣も久しぶりに日の目をみることにならう

國際ツーリストは南米がおすき

國際ツーリスト社は歐洲の著名な觀光地の大部分が戰前同樣に回復したにも拘らず一番好む場所は南米であるゝ經營で發表している、數千の米國觀光客は南米を訪問したいが輸送が困難なのでこれが一番の缺點だと語つている

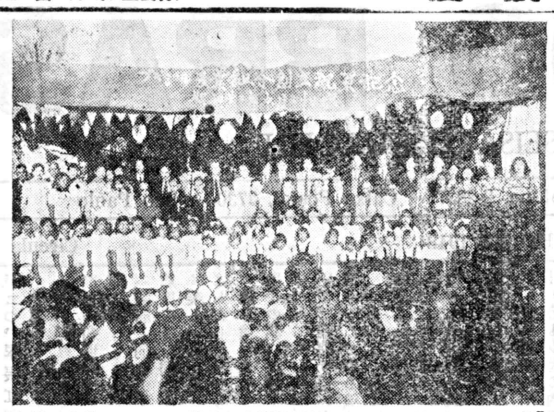

ルジヲプラ區三第サンアンドレア尾民植塚上二第線ラエスノロ日十三月去
實寫念記の日當會買購立創合組業產

素晴しい好成績
劍道講習會終る
中央線柔劍道聯盟二支部主催

中央線柔劍道聯盟アルタナコクエーラ、カプテーラの三支部聯合主催の劍道講習會は去る十三日モヂコタエーラにおいて開催されたが出席者は五十餘名に上り、佐々木教師指導のもとに基本動作および帝國劍道型を習ひ、終つて掛り稽古に移り、佐々木、加藤兩教師をはじめ岡部、齋藤、田邊の各有段者の指導で、頗る元氣のある稽古ぶりだつた、それより佐々木、齋藤兩教師の審判で紅白試合を行つたが、成績白軍二十五點、紅軍二十四點で、選手中優秀なものは白軍植北君の七人拔と紅軍玉田君の五人拔であつたなほ同日の出場選手左の如し

◇紅軍…宮坂、玉田（菊）、齋藤、玉田（久）、佳藤、中山（昇）、中山（茂）、高橋、池川、川上、中山、玉田、串田

◇白軍…齋藤（二）、淵上、西江、末永、植北、大和檀田、高橋（弟）、加納、江森、高橋、高橋（昇）

當日は熱心な父兄も多數參觀、各支部の遠征稽古は互いに青少年間志の親善の意味で頗る感激され、同午後五時盛會裡に散會した

ほたる電燈

伯亞通商協定は未だ再調印されていないにも拘らず數日前より伯國果實の對亞輸出が再開されたので殊にバナナ業者は愁眉を開いている

○

ツバン市に目下メルカードが新築されているが遲くとも七月中旬迄には落成の豫定であると

○

ブラジルで最初に本格的癌病撲滅運動に乘出したサンパウロでは運動費に當てる資金をリーファで募つた處從な期間に一千八百五十コントス以上集つた、抽籤は來る卅日に行はれるが一等賞にフオードやシボレーの最新型自動車の他大型冷藏庫、高級ラヂオ等が澤山取揃えてある

○

中央線某驛に在住する金滿家菊谷某氏（假名）の若い妻女色目を使はねば夜も日も明けぬ多情の生れ附きと見え若肌に未練があつて良人一人ではホルモンが滿せず二年程前から外人と關係していたが先頃とう〳〵見附けられてしまつた、一揉めするかと思いの他結果は至つてあつさりしたもの、良人に手の切める樣な一コント札五十枚をポンと手切金に投げ出して離緣してしまつた

○

近頃どこの料理店でも客足がぐつと減つたと云つてこぼして御座る、時節柄一齊に値を上げたのが直接の原因で大體三割減客らしい、ボツ〳〵閉店する處も多くなつた樣だ

○

去る十三日コチア產組倉庫で催された立花舞踊團主催の溫習會は立錐の餘地なきまでの大盛況、深更名綺麗な場面を見せ觀衆に多大の滿足を與えた、當夜の寄附は全部カンポス・ドゥヨルドン療養所資金に寄られる筈だが慈善事業、娛樂を兼ね、こうした催し物は双方に喜ばれ又評判から今後大いに催したいものである

新舞踊發表會
聖・フランシスコ劇場で
主催辻嗣子社中

日本舞踊の師匠として名聲を拍している辻嗣子社中一團の新舞踊第一回發表會は來月二十一日午後六時からサン・フランシスコ劇場において開催することになつたが、プログラムは五十餘種に亘り顏ぶれ盛會を豫想されている、ことにあどけないお子供たちのレコード童謠曲は女史の特に力を注いだものとして期待されるなほ同發表會はコンチネンタル・バンド、女史の門下生の保護者によつて組織されている双葉會、中央婦人有志、日本舞踊家杉本女史らの後援もあり、三味線は堀田女史である

盡きぬ思出秘め
フンドン植民地を解散
敬老會展覽會で最後飾る

特に六十歲以上の長老を招き敬老會を催した五月一日に結成されたプロミッソン女子青年聯盟の記念寫眞、故上塚周平翁の墓前で撮影

人間に必要なもの
金よりも睡眠
不眠五十四時間で人體は完全に參る

此の間米國で人間と動物は睡眠が不足したらどんな結果を生ずるかに付いての試驗を行つた、四人の學生が『實驗資料』に供され五十四時間中睡眠を全く妨害された、初期の變化は矢鱈に怒りつぽくなり次第に視力が弱つて時が立つに從つて色をはつきり見分ける事が出來なくなつた、長時間の睡眠不足により四人は完全に物を書く事が不可能となつたのみならず物事を想起する力が著しく減少した事が立證された、勞働する能力を調べて見たら初めは普通の時同樣働くがすぐエネルギーを消耗して不活潑となり殊に手仕事は丸きり出來なくなつた、そして智的事務は全然不可能となり結局睡眠不足は遂に四人の總ての活動力を奪ふといふ恐ろしい結果を生ずるに至つた、斯くして睡眠が如何に人體に重要な役割を占めるものであるかが確證された譯である

試驗發表
珍しい結果

不貞女に狂うあきれた親父

聖市を距る百二十キロの地點でカルポンヤトマテの產地として知られている某植人目はばからず入浸り民地において飲食店へ營んでいる某田綾太（假名）の妻女色子（三五）は、手術後姙娠の心配がなくなつたのを奇貨として、亭主と共謀の上飲みに來る客の五十男色五十男すつかりしぼられるのを氣づかず、女房子供の眼をかすめ、折角のトマテ代をつぎ込み、近所の目もはゞから亦流れつゝけていると專らの評判

砂糖が石炭の原料
英國で工業化に成功

英國のバーミンガム大學のレスリー・ウイヤンス博士は先頃砂糖を重要な工業原料に轉化させる方法を發見した、將來は重要各工業で使用される化學合成品の源料として石炭石油の代用品となるものである

邦人の輪禍

電車で足を切斷

市内マルチン・フランシスコ街一四九番住む本間芳郎君（二四）音讀は去る十四日サン・ジョン通りシネ・アベニーダの前で進行中の電車から飛降り損ねて左脚を電車の輪で切斷されてしまつた、同君は直ちに救命車で入院した

結婚

リンス驛大和植民地北部松本一閥氏（二男明君（二八）と同驛瑞穗植民地桑原貞記長女御幸孃（二四）との緣談は大和植民地村井惣太郎、同所島村松次郎兩氏の媒酌により六月十二日目出度く華燭の典を擧げ披露宴を張つた

懷しの父母の許へ

赤木兄妹歸伯

日本から歸つて來た赤木兄妹は去る十三日の朝お母さんと一緒に無事グルアジヤ飛行場に安着したが、そして父や弟妹に出迎えられて何年振りかで懷しい我が家へ無事歸つた

流轉と杉野兵曹長の妻

堂々二本立の

謝恩特別興業

近く全ノロ線を巡回

松井春鳳君の名解說でノロエステ全線に親しまれているノロエステ・シネマ社は大畑、岩根、島越諸君のガツチリしたコンビで次々に名映畫を上映連續的にヒットを飛ばしているが今般同社は元伯國邦畫の谷天浪君の新入社を得 解說陣に一段と異彩を放つている、國君の新入社紹介と大入滿員興業を兼ね自發的絕讚を博した流轉・杉野兵曹長の妻の二本立常々公開すべく近く全ノロエステ線を巡回する事となつた、早くも續々人氣はいやが上にも沸騰している

短篇小說
寶石
モオパツサン作
吉江喬松譯
(3)

『お前にはジプシイ女の趣味があるんだね』

時々は、宵などに、二人がだんろの片隅に向い合つて、じつとしているとき、二人が茶を喫んだテーブルの下へ、彼女は、ランテエン氏の言葉では、その『やくざもの』を藏つておく、マロック皮の箱を持ち出して來た、そして彼女はその模造寶石等を、情熱的に注意をこめてあれこれと吟味し出した、或るひそかな、深い緣樂の味いでもするように、そして彼女は無理やり、その一つの頸飾を夫の頸へかけずにはおかなかつた、そして心一ぱい聲をあげて、笑ひだした。

『まる滑稽だわ、ほんとうにまあなた！』

それから彼女は夫の兩腕の間へ身を投じて、狂はしいばかりに縋りついた。

あ　冬の夜、彼女はすべてのことを想つていた、總べての家具類も、前日までも、前後の日にそれ等があつた通りの場所にそのまゝになつていた、だが、生活は彼にとつて樂ではなかつた、彼の年俸は、細君の手では、家事の必要一切を充たして行つていたのに今となると、自分だつた一人にも不足を吉ざて來た、そこで、彼はどうして彼女が自分のために、いつも、つも精い酒が飲まれたり、美味しいものを食はせたりするように、うまくやつてのけて行つたのかと、ぼんやり思ひ惑つていた、そしてらのよりは、到底彼のつゝましい財政では最早手に入れることが出來なくなつたことへ引き籠つては、彼女へいつて、寒さで身をふるわせて歸つて來た、翌日彼女は咳をしていた、それから一週間たつと、彼女は肺炎で死んでしまつた。

ランテエンは危く彼女の後を追つて墓の中まで行きそうにした、彼の絕望はそれこそひどかつた、一ケ月で頭髮は白くなつた、彼は朝から晩まで泣いていた、心は副え難い惱みに掻き裂かれ、死んだ人の思ひ出につゝまれ、その聲に、その微笑に、その魅力にすつかりとり逃れていた。

時もその苦痛になごめはしなかつた、しばら〳〵、彼が彼所にいる間、圖像たちがやつて來て、その日〳〵の事件を少し喋つてゝもいると、突然彼の兩頰がふくれ、鼻にしわがより、眼に涙が溢れて來た、彼は膝をゆかめて、すゝり泣きに泣き出した。

彼は自分の同伴者の部屋おば、手もつけないで、そのまゝにしておいて、毎日そこへ引き籠つては、彼女

開店御披露

今般左記の處所に私等共營にてペンソンABCを開店致す事になりました兎に角宣傳は拔きにして只誠意を以て皆樣の御滿足のいく樣に努力致す心算でありますから御通りがかりには是非一度御立寄り下さる樣偏に御願ひ申上げます

聖市バロン・デ・ドブラツト街一三二

ペンソンABC

古川・森共營

A Joalharia
CASA CASTRO

前以年七十二は店本日人諸賢の信用と御引立を戴いて好評を博しますよ

國際ツーリストは南米がおすき

國際ツーリスト社は歐洲の著名な觀光地の大部分が戰前同樣に回復したにも拘らず一番好む場所は南米であるゝ經營で發表している、數千の米國觀光客は南米を訪問したいが輸送が困難なのでこれが一番の缺點だと語つている

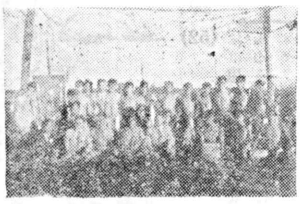

會の催主盟聯生靑合組業產產ヤヤンエラフエたされ行擧に日十三月去
會大撲相回一第

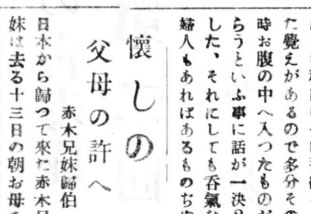

ンヴナスコ場會の日當

NOTICIAS DO BRASIL

Diretor-Interino e Proprietario: SEISAKU KUROISHI

Fundad em 1917 | Redação, Administração e Oficina: Rua Caramurú, 63 — Telefone, 2-2837 — Caixa Postal, 3730 — São Paulo | N.º 2.734

ANO XXXI | SÃO PAULO, 21 DE JUNHO DE 1948 | Circula às Segundas, Quartas e Sextas

幕末秘史 落花の舞 (83)

前田曙山

只の最屓（二）

少將が滑らかに春めけば磯江の方は一層柔かく媚めく。紙より薄いビイドロ玉が二つ、牢帳紅閨の夢の中を轉がり廻つて、カチ〳〵と觸れそうで觸れない際どい刹那が、二人の息を彈ませるところだつた。

『駿府で伺ひますると、御前樣にはお絹さんとやらいふ美しい御休息がおありあそばしましたとやら』

漆を塗つたやうな齒に、薄手の猪口を輕く觸れさせて、しなやかに膳の上に置いた。其移り香の女妙さを思ふ時に、男の魂は、フラ〳〵と中有に迷はねばならぬ。

『ハハア、其女は只最屓に致した歌妓に過ぎぬのぢや』

少將が磯江の方の不意の內兜を見透すと同じに、磯江の方も少將の內事を知り過ぎてゐた。

『其のお絹といふ女が、御前樣のおあとを追つて駿府を立ちましたきうで御座いますが、御前樣は御存じ遊ばしますか』

『いや、少しも存ぜぬ事であるぞ』と、言つたが、お絹だけには江戸へ行く事を知らして置けばよかつたが敵を欺くは味方よりと思つて、彼女にも歸洛とのみ言つて置いたから、定めて今頃上方筋へ追つて行つて、悲しい憂目を見はしまいかと徐ろにいちらしくなる。

『下らぬ女ぢやな。曆のあとを追ふて、何とする積りであらう。下へ參ぬ者を、上へ追つたのでは、十年百年經つたとて、逢ふ折はあるまいに』

『夫が中々左樣では御座いませぬ。妾できへ慈樣に嬉しくお目に懸つたので御座いますもの、何時また後女にお逢ひ遊ばさぬものでは御座いませぬ』

『然し西と東ぢや』

『若しお絹が東へ參つたとしましたらならば』

『然らば江戸へ指して下つて參つたのであろうか』

少將は徐ろに心許なくなつて來た。

『まだ一度もお目通りした事の無い妾でさへ、御前樣が西へ行くと仰せでも東へお下りといふ事は恐れながら御推量申し上げて居りました。さうしますと、永らく御最屓になつたお絹が內々御推量申し上げぬ道理は御座いませぬ』

『左樣な事があろうか。左樣な賢しい女子とも存ぜぬが』

『夫れでも妾は證據を存じて居ります』

『何處かで見られたのか』

『ハイ御前樣』と、態とらしく笑ひを見せる。

『何れで逢ひなされたな』

磯江の方は美しい沈默を以て、思はせ振に秋波を送りつゝ

『お話申上げませうか』と銚子を取上げて、據ばゆいところをせゝるやうに、じらしかけて行く。

剃刀の才女

剃刀の刃のすごいやうに切れる女が、深閨夢濃やかなる旗本の奧方などにあらうとは、全く思ひも寄らぬ事で、さしもの少將も少からず驚かされた。

利かぬ氣とは言ひながらお絹は竹を割つたやうな江戸の水の洗ひ髮、意氣地には強く悟突ても、情には脆くも碎ける。少將に取つては彼樣な女を甘くなやすのは、手に入つたものである が、根強い女の念力を、利口發明で磨き上げた磯江の方は、流る〳〵水をも双つに斷つ程の名劍の切れ味がある。一寸觸つた丈けでも、直に大怪我を受けさうで、迂濶にやなしかゝる事は出來ない。

少將の卿が此の奧方に出會つたのは、寧ろ試練の石で、少將自身が金か鉛かを自覺する事が出來るのだ。

『御前樣、お絹は此の宿に參つて居るので御座いまする』

『此の松坂屋に居ると言はれるかな』

應揚に落着いては居たが優しい目の緣を驚きの表情がすべつたのを、磯江の方は見逃さなかつた。

『妾は先刻風呂場で見かけましたので御座います』

『ハテ、其樣な筈は無いと存ずるが』

『いゝえ、あの向ふの離家小座敷に泊つて居るので御座います。然も旦那らしい男と二人で』

沖村の共同風呂

ふらりと母島の人となつた帆吉は考へた、父島の忠六さんから貰つて來た紹介狀の菊池さんへ直ぐ行くか、それとも一軒宿もあるといふから一應それへ落ち付いてゆつくり心の準備をしようかと、岸に上げられた叶舟の上へ手荷物を卸して一服つけた。

島の人々がけげんな面持ちで櫓子の巽つて居る青年帆吉をキヨロキヨロ見るので帆吉も少々テレて前を通る一人の娘に、

『ここに宿屋がありますか』

と訊ねて見た、帆吉が母島でロを切つたのはこの言葉であつた。

『宿屋は一軒あります、忠オヂサンの所です、此の上の方です』

忠オヂサン？ よく小笠原には忠の字のつく名前の人もゐるものだ、ここにも忠オヂサンが居るのかと、何にもかにも帆吉には奇に感じた、教えられた儘に上に行つてその宿をきくと十二三のハナ垂小僧が案內してくれたので、宿を賴むと、六十格好の中風氣のヅックリした親父さんが靜岡辯丸出しで言葉のシヲにヅラヅラをつけ、無愛想に一つの合部屋に通して呉れた。愛想はないがいかに〳〵太腹の親分肌の仕草がいたく帆吉の心を惹いた。

もう夕方なので宿といつてもお粗末千万、內地でいふとほんの木賃宿格で室は疊でなくゴザが敷いてあつた合客は富山のアンポンタンの茶の行商に來てる卅前後の腰の低い話上手の者であつたので帆吉も心をきなく先づ久しぶり宿の人となつた、半時間許り茶屋さんと話してゐると宿の若主婦らしい二十八九の女の人が、

『お客さん、今日はウチに風呂が生憎ありませんから上の風呂に入つて下さい……』

といふ案內なので帆吉には解せ兼ねたが茶屋君が、

『此上にね、島の共同風呂がありやすで一緒に行やせう案內します』

帆吉は茶屋君の後をついて村の凸凹した小道をどう通つたか薄くらがりに行く、灯をともした棕梠屋根の小屋に行つて見るとモーモー湯煙で中はわからないが、女も男も一諸に湯舟につかつてるらしい、帆吉はこれには一寸參つた。

いつか山形縣國見河畔瀨見の溫泉場で恥かしい男女混浴の風呂に入つた經驗はもつて居てもモヂモヂしてる上茶屋君はサツサと着物を脫いで入るので帆吉も牛に引かれて裸になつて飛び込んだ、思ひ切つて。

なる程男も女も、それが年寄りも娘も、子供も樂しそうに話し合つて入つて居るではないか、母島といふ島は父島とは一寸樣子が變つて居るわいと帆吉は考へながら體を洗ひもせず早々出て一人で宿へ歸つた。

帆吉が母島へ來て早々男女混浴の洗禮をうけて顏がポーツとして來た、何といふ大膽な島の女たちであらう緣人り前の娘が乳房も現はに野郎共とキヤツキヤツ語り合つてる場面は、邪念を持つように教育されてる內地人の荒んだ心に鋤でもかけられたように滑かに削りとられるような感じに打たれた。

しばらくすると茶屋君も歸つて來た。

『お客、あんた風呂は早いですな……』

と濡れた手拭を窓際の竿にかけながら話しかけた。

『珍らしい風呂ですねあれは……毎日たつんですかね』

『あれは上の漁士たちが共同で毎日交替に沸して居るのです、漁夫は海へ出るから毎日風呂に入るので、こゝに風呂がなくてもあすこへ行くと毎日ありますでな』

農に出ては鋤鍬
家に居ては時報

南洋……巡禮奇譚 (52)

T・A生

吾社が皆樣に贈る
堂々二本立の謝恩興行！

〃時代劇の部〃

藝と戀との柵が妙なる三味の音と共に何度見ても皆樣をウツトリとさせる籔聲映畫の最高峰!!

〃流轉〃 後篇

〃現代劇の部〃

見よ!! 尊き母の姿 泣け！子故にたどる母の苦難の道に！

杉野兵曹長の妻

〃護國の母〃 全篇

……上映日取……

プロミツソン 廿四日 アツララベス 廿八日
ビリケイ 廿五日 ミランドポリス 廿九日
アラサツーバ 廿六日 チエテ第一 三十日
パルパライゾ 廿七日 リンス市 七月四日

（註）今回は特別興行に付右記常設館のみ上映

ノロエステ・シネマ社

皆樣の靑春座 第二回上演

御挨拶

先般第一回上演の節は多大なる御後援を賜り厚く御禮申上ます

扨て一歩々々研磨努力致しまして再び今回も大作家の二大巨編を舞臺化して御目見得致しますれば御來光の上御鞭撻賜はらん事を切望致しますす

今回より新加入尾上米丸丈（元松竹歌舞伎專屬俳優として務む）及子役嵐兒太郎（四才）初舞臺いたします何卒御聲援被下度御願申上ます

股旅もの
悲戀哀話
心中火取り蟲
全七場
主演 中村琴次郎 大郎

劍劇奇談（こけ猿の壺）
丹下左膳
原作 林不忘
全三場
共演 中村琴次郎 嵐正太郎

舞踊大奇術

大谷康夫氏 菊地やよい嬢 名古屋天一師

時日 七月三四日午後一時より
場所 聖フランシスコ劇場
入場料 大人 十五仟 小人 十仟

靑春座興行部

Imperial casimira

R. Monteiro S/A.

Av. Rangel Pestana, 44 (esquina da Rua 11 de Agosto)

OUÇAM NA RADIO DIFUSORA
Em ondas longas - 960 Kcls.
Em ondas curtas - 49,22 metros
todas as 8hs. 58m. e Sabados as 19h15 horas
AUDIÇÕES IMPERIAL - JAPONEZA.

地味好みの方も派手好きの方も弊店の上品で品の確かな看地なら必ず御氣に召します、是非一度御來店の程御待ち致して居ります

▽本店
聖市ランガエル・ベスター ナ大通四四（オンゼ・デ・アゴスト橋角）
電話 二—四三八八

▽支店聖市
ジヨゼー・ボニファシオ街 四三
ランガエル・ベスター ナ街 一四七九
キンゼ・デ・ノベンブロ街 一二
ボーア・ビスタ街 一九九
サンタ・イフヘント街 四四
セルソガルシア大通 三四五
ジヨゼ・バウリノ街 一三二
ピンテ・シンコ・デ・マルソ 滿五三三
パロ・ビ・デ・イタペチニンガ 街二八一

▽サントス
ロエネラル・カマラ街七八

▽リオ
ルグアイヤーナ街一〇六

目下特賣中の最高級品
「リス方・デ・ヂース」
値段は一米 九五クルゼーロス 十五色あります

三男 忠士儀豫て病氣サンパウロ大學病院に入院療養中の處藥石効無く去る五月二十八日遂に永眠仕り候依つて同日午後五時聖市アラサ墓地へ埋葬仕候間此段生前辱知諸賢に謹告仕候

尙當日は御多忙中にも拘らず遠路態々御會葬被下且又御鄭重なる御香料を賜り誠に有難く厚く御禮申上候取敢ず紙上をもつて厚く御禮申上候

六月十日
リンス驛大和植民地

父 宮口善太郎
兄 憲昌
仝 義久
親戚總代 井本武夫