TRI-SEMANAL No. 2703 São Paulo, 20 de Março de 1948 NOTICIAS DO BRASIL Redação e Administração - Rua Caramurú, 63 - Caixa, 3730

伯剌西爾時報
發行所 聖市カラムル街六三
郵便 三七三〇
社長 黒石清作
購読料 一ヶ年 二百四十クルゼイロス
半ヶ年 百二十クルゼイロス
一部 二クルゼイロス

世界平和と繁榮の基礎
國際通商憲章正式調印了る
ツ米國大統領 新條約の重要性強調

【ハヴァナ廿四日AFP】當市の國際通商會議は五十三ヶ國代表による國際通商憲章の調印式を以て本日終了した、亞國とポーランドは既に調印せぬ事を聲明して居りトルコ代表は本政府より何等の通達なきため調印式に出席しなかつた

今回の國際通商條約締結は全參加國に完全な滿足を與へる事は出來なかつたにしても將來の總ゆる經濟戰を回避する唯一策として亦各國の通商を振興し以て世界全國民の生活狀態を改善する上に非常に大きな意義がありその重大性が強調されてゐる、憲章の主眼は各國に完全なる經濟政策の順調なる進歩を期する事であるが同時に國際の專門機關に類似せる經濟審議會の如き新機關を設置して經濟問題に關する軋轢紛爭等を圓滿に解決するやうに努める事になつてゐる、條項中の主なるものは關稅縮少に付いて本格的協議の約束、通關障碍廢除、輸出入品の偶發的制限禁止專횸的傾向排除の約束、價格決定、市場除斥、消費者の配當、生產割當等に關する軋轢は協力して解決する事を含んでゐる、ハヴァナ會議終了するやツルマン米大統領は「國際通商聯盟の憲章調印は世界繁榮と恒久平和建設に重大な第一步を進めたものである」と言明して條約の重要性を強調した、尙ハリマン商務長官も「今回の國際通商條約調印は世界各國民に最良の生活を齎らす基礎をなすものである」と賞讃した

將來の經濟戰 回避策

混とん世界に明朗な巨彈
ソ聯に開戰の準備なし！
望むは國際協調精神のみ
『モスコー・ニュース』平和論說掲ぐ

『モスコー・ニュース』の次の如き社說は誰も戰爭を望む國はないからである」と新大戰說を否定した、一方タス通信社は本日ソ聯邦の動員解除措置に關する雜誌『モスコー・ニュース』の次の如き社說を發表した

「ロシアは誰をも決して脅威するものでなく眞から平和を熱望するものである、ロシアと諸外國にはイデオロギー及經濟組織に大きな差異があるにも拘らず世界各國と共に友好的協力と平和政策を續行する續行する事に決定してゐる」次に『ソ』ツルマン大統領は米國が聖地分割案を放棄する事を決意したが右は國聯方面よりの進言に依るものであると噂される

【華府廿五日UP特急電】米國務省は遂に聖地分割案を放棄する事を決定したと言明した

【エルサレム廿四日AFP】「若し米國が聖地保護の意味で軍隊を派遣するが如き事あらば我等は敢然挑戰して排擊するであらう」とユダヤ秘密結社『イルグン』團長が米國の聖地干涉に反對する警告を發した

「我々は英軍と同樣に米軍のパレスチーナ出兵は我が國の侵略者と見做すものだ」と頗る强硬に米國の干涉を痛擊した、一方世界シオン運動執行委員は來る四月四日聖地テラビブに集合ユダヤ國家建設具體策を協議する旨發表された

對外政策變更？
君子危きに近よらず
米國遂に聖地分割案を放棄
米英佛提案は當然至極

【華府廿五日UP特急電】第三次世界大戰誘發を恐れ米國は遂に聖地分割案を放棄する事になつた

【華府廿五日UP特急電】米國務省外交委員會は特別秘密會議を招集米國の對外政策に就いて重要協議を行つたが席上マーシャル國務長官は聖地分割の强制實施はソ聯兵のパレスチーナ進出を默許する結果となり最後は第三次大戰誘發の恐れあるものとし聖地分割案放棄を提案したものゝ如くである

【華府廿五日UP特急電】ツルマン大統領は米國が聖地分割案を放棄する事を決意したが右は國聯方面よりの進言に依るものであると噂される

【華府廿五日UP特急電】米國務省は遂に聖地分割案を放棄する事を決定したと言明した

【ワシントン廿四日AFP】米國務省は廿四日ソ聯邦の動員解除措置に關する雜誌『モスコー・ニュース』の次の如き社說を發表した

「ロシアは誰をも決して脅威するものでなく眞から平和を熱望するものである、ロシアと諸外國にはイデオロギー及經濟組織に大きな差異があるにも拘らず世界各國と共に友好的協力と平和政策を續行する續行する事に決定してゐる」次に『ソ』

聖市實業野球

新進・古豪の亂戰！ 絢爛一擧に六試合

聖市實業野球大會は既報通り去る廿一日からフオルサポリシアル運動場に於てその幕を開けた、當日は定刻十二チームの豪華絢爛たる入場式が擧行し、直ちに同球場で二試合づつ六試合を完了した、新人ベテラン入亂れての熱戰振りは集ひ寄つた觀衆を充分に陶醉させた、當日各軍の戰績は左の通りである

◇ツバロン十二＝六メカー

（ツバロン軍）

◇ピラタ二十四＝十一ササオカ

（ピラタ軍）

◇アドブラジル七＝十二ウビネレンセ

（ビネレンセ軍）

◇クルゼイロ二十四＝十三ウヤバクワラ

（クルゼイロ軍）

◇セラヴエルデ十二＝六パンデイランテ

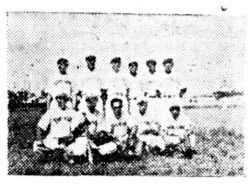
（セラヴエルデ軍）

◇メルカード十五＝一クリスタール

（メルカード軍）

◇ツバロン＝パタテイロを

主將紹介

監督

第一次試合に勝殘つた六軍の各主將及監督諸氏を紹介やう

晴れの優勝から待つ無心のカップ　カーザ・ナンテス寄贈

◇ピラタス＝唯一の毛唐人チーム、主將はプラス・マルシリア君（カット）

以て組織、自らフカと稱するところ憎みもならず主將は增田君（カット）監督は山に勝藏御大である

◇ウニオン・ビネレンセ（ビネイロス一帶の球人で組織）主將日高義宏君（カット）監督大坪愛兒氏

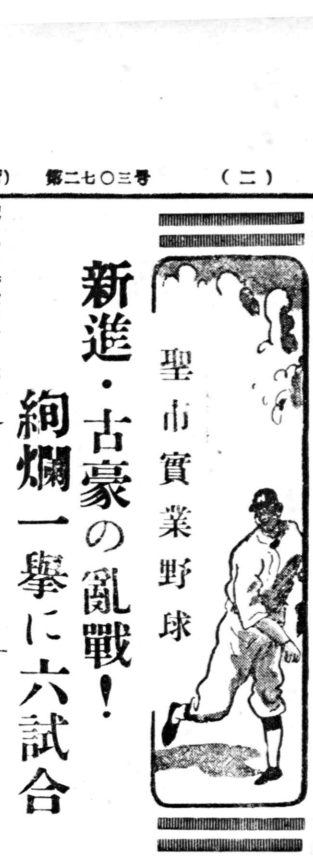
聖市實業野球

＝式場入の日當は眞寫＝

都市対抗野球大会

快音秋空にさゆ！ 古豪ベラクルス優勝

メスキツタ好戰して恨を呑む ガルサ

ガルサ・スポーツ聯盟主催に依る汎ベラクルス、汎メスキツタ、汎ガルサ三軍對抗第一回野球大會は去る十四日ガルサ市立運動場で催された、定刻アメリコ・デ・オリベーラ氏の見事な始球により熱戰の幕を開けた

＝試合經過＝

◇第一回ガルサ對ベラクルス戰は流石に同地方球界の古豪ベ軍の打擊強く新興ガルサ良く應戰するも遂に十對三を以て收る

ガ	0	0	2	0	0	1	0	0	3
ベ	1	0	2	2	1	0	0	4	10

◇第二試合メスキツタ對ガルサ戰は所要時間三時間余に亘る混戰亂鬪を續けガルサ軍連敗盃は同ベ軍岡村主將にそれぞれ授與された、因に同大會審判は木曾黑田兩氏が當り三軍選手は左の通りである

ベラクルス・チーム

投捕一二三遊左中右
原河寺岡松岡伊片中
田村尾村上村藤山谷

メスキツタ・チーム

菊藤上山菊光牟山藤
沼本田本增崎田小本

ガルサ・チーム

長久熊レ行芹熊荒根
保ビ
瀨田坂一弘川坂木立

◇第三試合メスキツタ對ベラクルス戰はベ軍その貫錄を示し毎回得点、遂に五回戰を以て回沒の儘め主審試合終了を宣し榮冠はベ軍の頭上に輝いた

メ	0	1	0	1	0	2			
ベ	2	5	1	7	1	6			

◇第四試合メスキツタ對ガルサ戰は流石に同地方球界の古豪ベ軍の打擊強く新興ガルサ良く應戰するも遂に十對三を以て收る

ガ	0	0	2	0	0	1	0	0	3
ベ	1	0	2	2	1	0	0	4	10

◇第二試合メスキツタ對ガ

ガ	1	0	0	1	1	9	1	1	1	1	1					16A
メ	0	2	3	1	0	5	0	0	0	0	1					15

◇第三試合メスキツタ對ベラクルス戰はベ軍その貫錄を示し毎回得点、遂に五回戰を以て回沒の儘め主審試合終了を宣し榮冠はベ軍の頭上に輝いた

メ	0	1	0	1	0	2			
ベ	2	5	1	7	1	6			

◇第四試合メスキツタ對ガルサ戰は所要時間三時間余に亘る混戰亂鬪を續けガルサ軍連敗盃は同ベ軍岡村主將にそれぞれ授與された、因に同大會審判は木曾黑田兩氏が當り三軍選手は左の通りである

ベラクルス・チーム

投捕一二三遊左中右
原河寺岡松岡伊片中
田村尾村上村藤山谷

メスキツタ・チーム

菊藤上山菊光牟山藤
沼本田本增崎田小本

ガルサ・チーム

長久熊レ行芹熊荒根
保ビ
瀨田坂一弘川坂木立

優勝盃はベラクルス軍へ、ガルサ市鈴木芳雄氏寄贈打擊盃は同ベ軍岡村主將にそれぞれ授與された、因に同大會審判は木曾黑田兩氏が當り三軍選手は左の通りである

ベラクルス・チーム

投捕一二三遊左中右
原河寺岡松岡伊片中
田村尾村上村藤山谷

メスキツタ・チーム

菊藤上山菊光牟山藤
沼本田本增崎田小本

ガルサ・チーム

長久熊レ行芹熊荒根
保ビ
瀨田坂一弘川坂木立

（セラヴエルデ軍）

（クルゼイロ軍）

（ビネレンセ軍）

（ピラタ軍）

（ツバロン軍）

＝式場入の日當は眞寫＝

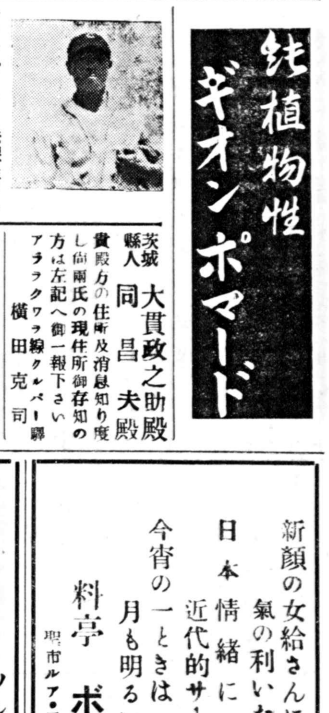
聖市實業野球

聖市實業野球

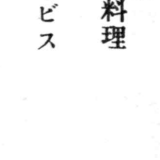
晴れの優勝から待つ無心のカップ　カーザ・ナンテス寄贈

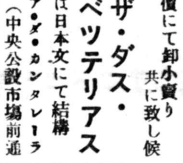
◇ピラタス＝唯一の毛唐人チーム、主將はプラス・マルシリア君（カット）

以て組織、自らフカと稱するところ憎みもならず主將は增田君（カット）監督は山に勝藏御大である

◇ウニオン・ビネレンセ（ビネイロス一帶の球人で組織）主將日高義宏君（カット）監督大坪愛兒氏

棉花界の大御所に 動きと値の見透しを聞く

市場は悪くもないが活潑ではない 「要は伯棉の買手次第」

本年度の棉化サフラもボツ〳〵始まる頃となつた最近は愈々仲買商人の動きも活潑となりつゝあるが大棉化商人中の大御所とも云う可きマタラゾ聖市中央事務所のコミサリア課長フランシスコ・バウリロ氏は往訪の本紙記者の質問に答え・要次の如く語つた

今年度棉花のサフラが一體に不良であるとの說は良く聞くが私はそう思はない、先づ昨年程度の生産は確實と思う、所に依つて早い地方は既に採收を開始した、マタラゾのマキナでも既に受付けを始めたマキナはツバン、リベロン・ブレット及リオブレットの三ケ所であるが日系人で現在模型飛行を熱心にやつている諸氏は左の人々である

安岡春三、上野潔、矢合（父子三人）小林父子、森元茂美

模型飛行愛好者達の中でもズバ抜けて好きだと云ふ約五十人のグループが現在「エキペ・バラフーゾ」を組織し毎日イビラブエラ（インザアノポリス）で練習している、同グループの定期年中行事は毎月確實に一回づゝ催されている、そ

何時もながら横型飛行會には日本人が好成績を擧げて伯人達を驚かせているが日系人で現在模型飛行を熱心にやつている諸氏は左の人々である

安岡春三、上野潔、矢合（父子三人）小林父子、森元茂美

模型飛行愛好者達の中でもズバ抜けて好きだと云ふ約五十人のグループが現在「エキペ・バラフーゾ」を組織し毎日イビラブエラ（インザアノポリス）で練習している、同グループの定期年中行事は毎月確實に一回づゝ催されている、そ

どん〳〵ふえる 模型飛行同好者

運動と勉強兼ね 少年達に好個の遊び

の外に九月には州政府主催の模型飛行會には日本人が好成績を擧げて伯人達を驚かせているが日系人で現在模型飛行を熱心にやつている諸氏は左の人々である

一、翌週間大會にはゴム推進、ガソリン推進及ジャット式推進

二、ガゼッタ賞大會はゴム推進のみ

三、アソシアソン・パウリスタ大會はゴムと主にプラナドール式

尚去る十四日シダーデ・ゼラーリオ・ヴアルガスで開かれる筈であつた日本人だけの大會は雨の爲め延期、來る四月下旬頃アデマールデ・バーロス町（コンゴニアスとインザアノポリスの中間に出來つゝある街區）に於て開かれる豫定

因にイビラブエラの模型飛行場はマタラゾ一族の一人が自發的に大金を投じて理想的な設備を作り愛好者達に無條件提供便宜を計つている由、入場料等なく誰でも參加見物自由である、場所はオエブス・アエロポルト（一一三番）でインザアノポリス入口で降り直ぐ左側で分り易い

參加希望者はセラテ・デ・アブリール街四一〇番アエロプラス商店主に照會すれば詳細分る

〃暑いから逃げませう〃

三人組で逃避行

戀の逃避行！なんて書くと何かロマンチックだが、これは派手で放縦で、とても大和撫子式では割り切れない伯人娘の、しかも三人三組の賑やかな逃避行である＝三人の北伯娘がそれ〴〵の戀人と共に飛行機でサンパウロ向け逃げ出したが、飛行機がリオへ着いた途端に張込んでいた警察のおぢさんに捕つたといふのでカリオカ新聞が騒いでいる、この勇敢なおきやん娘は何れも十八才以下のベルナンブコ州でも良家の娘、何故逃げたか？問はれて「マセイオーの氣候が余り暑すぎんのでつい……」と答へたが續けて「捕えたつて駄目よ、どうせ又逃げ出すんだから」と叮嚀にもつけ加へた

米國西南部に 大旋風襲來

廿一日のシカゴ急電によれば米國イリノイス、オクラホマ、テキサス紐育各地方を突如襲つた大旋風により第一報では死者五十二、重傷三百名以上の他數百の家屋が倒壞したと云はれる、時速百五十七粁の旋風により最も被害を蒙つた場所はイリノイス州南西セントルイス市附近だけで四十一名の死者を出した、オクラホマのチンクス飛行場では六十八機が破壞されたと、今回の旋風は米國でも前例のない猛烈極まるものであつた由

自家用車のガソリン制限？

ガソリン消費制限令が發布されると傳えられてゐる折柄伯國石油審議會は去る廿一日左の如き發表を行つた

毎月ガソリン消費量が夥しく增大するに鑑み近日中自家用車に對するガソリン統制令を發布する筈である、大統領は既に右の措置採擇を許可した

極めて大體その程度の買付けは少く共當分しない方針である、但し右は現在のストックがあり過ぎるからと云ふ譯ではない、昨年度マタラゾが買つた棉は全部で三千万キロ余りであるが本年度も大體その程度の買付けは前契約から見て確實と思つている

尙雜穀についてはアメンドインはマキナ着け五十二萬位で買つていたがもう既にサフラも終つた米フエジョン、ゴマ何れも現在では取扱つていない

鳥二石一

〃花咲く春も待たず 拾九娘服毒自殺〃

無理解な肉身へ死の抗議

北巴ラレス・パーラス移住地フキグーラ區山中假名子（十九）さんは去る十五日午後家人の留守中自室でアルセニアット・デ・シユンボを嚥下自殺を遂げた

花開らく春も待たず良れ蕾のまゝ散つていつた假名子さんの死については噂とり〴〵であるが、遺書二通によつてその原因が明らかにされた、彼女も又日本人の子女として近來日本語勉強に熱中、夜更け十二時、一時までも熱心に獨學していたがその結果母や兄より餘ぎしたが近隣の者達で消火幸ひボヤで終つた、淺沼さんは顏面、胸部、兩腕に火傷を負ひ直ちにアサイ病院に入院したが非常な重態である由

ファイスカ軍 アララクアラへ遠征

今年新たに聖市野球リーグに參加するファイスカ軍はリーグ開始前に來る四日タクワリチンガへ遠征交歡試合を行ふ事となり一行は二日出發の豫定である、同軍主將は村井ジヨン君、リーグ前に一腕あげて來ますと張切つている

〃憧れの大空へ〃

毎日のお勤めはスマートな飛行機の中

ナタール航空會社では豫てよりノロエステ、ソロカバナ兩線奥地方面に航空路開設し定期就航して一般から喜ばれているが、最近同會社飛行機を利用する日本人旅客が益々增える一方で毎回五割から八割を占める処から會社側でも何とか日本人旅客の便宜を計り度いと研究中であつたが先づその第一法としてブ・ブルデンテ市大城ヨシクロウ氏の愛娘エルビラさんをエーアー・ガールとして奥地航路に就航せしめ日本人旅客の便宜を計る事となつた、先づエルビーラさんが邦人二世〝空の娘〟の嚆矢であらう、これは極く秘密だが内緒でツオツとお知らせ、彼女は芳紀廿二、師範學校出の才媛、花も姫も美貌の持主である（寫眞はエルビーラさん）

アサイ町のボヤ〃

去る十六日午後アサイ町産組顧問にして又商業家で有名な今野林三郎氏宅にて同家使用人淺沼さんは主家の發電機を修繕中アクムラドールのシルクイツチの火花が恰度近くにあつたガソリンラッタに引火、一時大騒ぎしたが近隣の者達で消火り中年御婦人のカクシ化粧として續ばれます

一、ローザ・クリームは使用してホゝノリと白くなる事は絶對にありません

一、ローザ・クリームは使用してホゝノリと白くなり中年御婦人のカクシ化粧として續ばれます

一、ローザ・クリームは技術者三十年の苦心研究の製品にして以上の三点を責任を以てちかいます

純物性ローザ・ボマード

事業擴張の爲資本百五十コント以上の協力者を求むルア・ベレイラ・カルダス四〇（カンプシ）

製造人 大井茂一

〃希望の雄叫び〃

北パ健兒 國際第八回辯論大會

北パラナ國際植民地第八回青年辯論大會は去る十四日午後十一時よりフレザ植民地大久保氏邸内に於て開催され、管内各植民地より選り抜かれた、管内各植民地より若き青年の意氣を高揚して滿場を陶醉せしめた、午後四時終了、直ちに審査の結果左の五君が晴れの入賞者となり牛田會長よりそれぞれ賞品を授與された

一等＝在伯青年の使命（ロンドリーナ）岡本豊一

二等＝教育（フレザ植民地）沼田吉大郎

三等＝在伯青年の自覺（ロンランヂヤ）荒木光雄

四等＝日系伯人の立場（ロンランヂヤ）三浦秀吉

五等＝喜びに目覺めよ（フレザ植民地）大矢幸一

審査委員長山内安房民の挨拶あつて後、今日の日を待ちに待つた若き辯士三十四名が次々登壇、論じ來り論じ去り、堂々の論旨に舌端火を吐く熱辯は何れも若き青年の意氣を高揚して滿場を陶醉せしめた、午後四時終了、直ちに審査の結果左の五君が晴れの入賞者となり牛田會長よりそれぞれ賞品を授與された

一等＝在伯青年の使命（ロンドリーナ）岡本豊一

二等＝教育（フレザ植民地）沼田吉大郎

三等＝在伯青年の自覺（ロンランヂヤ）荒木光雄

四等＝日系伯人の立場（ロンランヂヤ）三浦秀吉

五等＝喜びに目覺めよ（フレザ植民地）大矢幸一

北伯に起つた珍事

大蛇要塞を襲ふ！

守備隊と夜通し死闘 銃彈五百發喰うて往生

北伯パラー州のオイアポケ河畔にある陸軍要塞守備兵が去る廿二日夕食をしてゐるとオイアポケ河から何か巨大な怪物が要塞目がけてのそり〳〵上つて來るのを知り見れば何んと長さ四十米余と見られるスクリザユー大蛇である事が判り俄然大騒ぎ、數十發の銃彈を續けざまに打込んだがそれでも手應へは殆んどなく兵舍の施設物を破壞しながら益々迫つて來るので人命危險と交通し死闘

最近ブルデンテ市で邦人商店の主人の不在を確めてから這入り來り「自分はフースカルだ、此度新法令に依り商人は皆義務的に保險に入らねばならぬ、今日入らねばムルタだ」と言つてア

ほたる電燈

交通省より許可が下つたので總工費四万七千コントスを投じて近く工事を開始する事となつた

パトリモニアル會社（本店聖市フエリッペ・デ・オリベイラ街廿一番）の債券を押賣りする廿六、七歳の伯人青年があるが、これもインチキ、引掛られぬ樣御用心

◉

『ハラナ州邦人發展史』を編纂すべく廣く州の邦人活躍狀態を具さに調査中であつた池田重二氏は、過日調査を完了、材料も揃ひ目下編纂に寧日なき有樣であるが、豫て母國多數名士に依賴中であつた題字の中、元文部大臣法學博士田中耕太郎氏のが屆き同君を喜ばせていゝ、題字は『內外一誠』とある

◉

パストス森幸一氏の指導により全市擴聲器を利し『聲樂運動』を行つている、最良の歌手（男女共）には市會より賞品進呈とあつて日伯人『喉の自慢』連が多數參加毎夜唄つている、明朗パストスの文化向上の一面を紹介

◉

マリリア市笹崎農具製作所で今度新發賣を始めたマモナ、アメンドイン兼用脫皮機は堅牢で優秀、伯人評判よく凄い賣れ行きを示しているとドイツ內米軍占領地では圖

四方山話

一千五百九十八日間續いた第一次世界大戰には七千万人が動員され赤十字社發表による死者總數は一千二百万人余と公表された、第二次大戰に於ける戰死者總數は各地に未だ小戰乱が續發され政治的理由から未だ明瞭にされていないが、恐らく戰死者及戰爭に關聯した死者は三千万を突破するだらうと米國で發表している

ロシア、スポーツ關係者ニキヴオフ氏はロンドンで開かれる五輪大會にロシアの不參加をノールウエイ一新聞に發表したが、その不參加理由はロシアは戰爭による荒廢甚だしく到底出場選手に必要な準備をする時間など無いと云ふのである

ドイツ內米軍占領地では圖

先日リオで行はれた佛人對米人のルータ・リプレ第二回戰のとき、どうして持つていたものか米人がいきなり安全剃刀の刃で相手の額を酷どく傷つけて大騒ぎを演じた、觀客は大喜び、ルータはリプレでヴアレ・トードだと

RELOJOARIA CREPALDI

眼鏡細工部
高級寶石類
水晶裝飾器
高級時計各種
最高時計修繕
クレパルヂ寶石店
マリリア市アベニーダ本通り六五三

料亭サントス
サントス市コンメンダドール・マルチンス街七（製氷會社裏）
都塵を逃れて一日の清遊に
慰安の町サントス
港町サントス
女給さん入用　好遇致します

鍼・灸・マツサージ
大阪高等鍼灸學院出身　山下量香
ルア・ピラテンコールヂ・サンパイオ四〇番
（日本病院より下方二ツ目の通り）
治療時間＝午前八時—正午迄

急募
職人　數名
見習少年　數名
（田舍出の少年を希望す）
聖市ベロン・デ・イアアラベ街四〇六
島田家具工場

ローザ・クリーム
特長
一、ローザ・クリームは純白雪の樣な乙女の肌を想わせる
一、ローザ・クリームは使用してサラリと皮膚にとけ込みあの氣持の惡いベチ〳〵する事は絶對にありません
一、ローザ・クリームは使用してホゝノリと白くなり中年御婦人のカクシ化粧として續ばれます
一、ローザ・クリームは技術者三十年の苦心研究の製品にして以上の三点を責任を以てちかいます
純物性ローザ・ボマード
事業擴張の爲資本百五十コント以上の協力者を求む
ルア・ベレイラ・カルダス四〇（カンプシ）
製造人　大井茂一

AVIARIO UNIÃO
KIMURA, KINOSHITA & OHARA
Ovos de Granja, Alimentos para Aves etc.
COMISSARIO
Rua Barão de Duprat, 317 - São Paulo
鷄卵、廢鷄の委託販賣は迅速確實叮嚀をモツトーとする
アヴイアーリオ
ウニオンへ!!
多少に不拘御用命の程御願ひ致します
純アメリカ系白レグ優良ビントの御注文に應じます
農務省家禽課長ドトール・ウイルソン・ダ・コスタ氏の監督孵化になるアランジヤ・オーロ・フイーノの優良鷄です
大原豐
木下清
木村稜威雄

空箱部出張所開設
カツポン・ボニート
ルア・フロリアーノ・ペイショト四七番地
主任　片山悟
前田商店では
今回右の場所へ空箱部出張所を開設致しました
本店同樣是非宜敷く御利用御用命の程を御願ひ申上ます
前田商店
前田德藏
◇本店　聖市セナドール・ケイロス街六四一＝六一五番地　電話　四＝二三八番
◇支店　聖市ビネーロス　ルア・カルヂアル・アルコベルデ二六四九番地
營業品目
瀨戶物、硝子器具、小間物、食料品、玩具、自轉車、蓄音機、日本レコード諸種、文房具、書籍類、其の他一切
御知らせ
弊店は毎夕午後五時より十五分間ラヂオ・アメリカ放送局より日本音樂レコードを放送いたして居りますから是非御試聽下さいませ（波長は一四一〇キロサイクル）です

NOTICIAS DO BRASIL

Diretor-Interino: SEISAKU KUROISHI

Assinaturas:
Anual Cr$ 240,00
Semestral 120,00
Trimestral 60,00
Exemplar 2,00

Fundado em 1917 | Redação, Administração e Oficina: Rua Caramurú, 63 — Caixa Postal, 3730 — São Paulo

ANO XXXI | SÃO PAULO, 29 DE MARÇO DE 1948 | Circula às Segundas, Quartas e Sextas — N.º 2.703

幕末秘史 落花の剣 (54)

前田曙山

梯子の搖り落し

我が身一人ならば、廂から飛び下りても、危地を脱することが出來るが、生憎お絹お背負つてゐるのが、千斤のかなへを擔ふが如く身輕の働きが思ふに任せない。ハヤト思ふ瞬間敵は足許に迫つて、アワヤ梯子へ手をかけやうとした。梯子を押し倒されいば、お絹諸共まつさかさまに落ちねばならぬのである。黑裝束の武士は殆んど進退に窮してしまつた。

『うぬ太い奴だ。お絹を連れ出しやがる』

佐兵衞は曲物が漬水の乾分であると見た。此奴を取つて押へれば、立派な生證據で、漬水を取つめることが出來るのである。

彼は窠如梯子へ手をかけて、大膽に搖り落さうとした。お絹諸共グラリと傾きかけた時は、咄嗟に刀を拔いて、佐兵衞の頭上三尺の眞上まで突き附けた。其のまゝ投突にすれば、佐兵衞の腦天は、山盛の佛飯へ箸を差したやうに突き刺されねばならぬのだ。然し侍は强ち殺す氣は無いと見えて脅しに刀を閃めかしたに過ぎない。

『退け』

覆面の中ながら、實に氣品のある銳い聲だつた。

『何をヲ』と、佐兵衞も負けぬ氣に振り仰いだが、鼻の先に刀が閃いたので、あつと思つて、一間あまり飛び退いた。頭上から投げつけられては一大事である。

『野郎共出て來い、曲物だ』

佐兵衞は思ひ切り叫んだ然し乾分が醉ひしれて、白川夜船に寢込んだとは、夢にも知らない。

『汝ヲ、降りて來い』

佐兵衞は必死に十手を構へた。相手が降りて來れば足を拂ふ積りである。階上と階下とは、呼吸を圖つて數秒睨み合つた。上なる者も降りられなければ、下なる者も登りもならない。

只一瞬の間が千秋の長さで、出る息引く息の殺那にも、命が磨り減つて行くのである。

捕物上手の佐兵衞は咄嗟に考へた。敵が白刃を飛ばさぬ先に、我から十手を投げつけ、相手の構へが崩れると同時に、飛鳥の如く飛び込んで、梯子を打つ倒すのである。

『えいヲ』と一聲、佐兵衞の右手が高く閃いたが、此の時忽ち大きな手が、後から無手と其肱を摑んだので意氣込む構へは危く崩れ、十手は力なく鼻の先へ落ちた。

『何しやがる』

佐兵衞は振りほどかんとしたが、其手は離もなく逆にねぢられると同時に、柔螺の如き摑み拳は、無慚と言ふには餘りある程、彼の腦天を、首が胴に減入む程はした。

『白痴奴』

罵る聲は雷の如く、魂が消て飛ぶばかりだつた。

『野郎共出て來い』

怒鳴りながら振り返り樣に見上げると、相手は雲突くばかりの大男で、呀つといふまもなく、もがく力も及ばずして、佐兵衞は兩手を後へ廻されてしまつた。

夫と見た梯子の上からは悠々大地に下り立つた虎は完全に野に放たれたのである。佐兵衞はうんとばかり殘念の呻きを漏らした。

『其樣に苛めずと放してやるがよい』

先の侍は憎い程何処までも落ち着いてゐた。

『今許すとうるさくてたまませぬ』

『然し酷い事をして怪我をさせるな』

『かうして呉れる』

大男はグイと佐兵衞を引摑むと、梯子の處へ押し付けて、グル〳〵巻に縛り附けてしまつた。實に恐ろしい力である。佐兵衞が聲も立て得ず呆れ返る時には、先なる侍は、お絹諸共暗中に沒して去つた。さうして此二人の侍が何者であるかと、佐兵衞にはまつたく見當がつかなかつた。

必死の感激

『女子といふものは、輕さうに見えて、思ひの外重いものぢや』

何處とも知れぬ神さびた社の森に、お絹を下した時侍け覆面を取りながら、左も快さうに輕く笑つた。

VAPÔR EXTERNO
Patenteado com o N.º 42.895

眞の女性美を望まれる方は

高良美容館

美容學校出身
新考案の外面を透す水蒸氣ペルマネンテ機より

聖市プラサ・アルメイダ・ユニオール五十七番
新電話番号 六—二八九五

ÓTICA RECORD, LTDA.
最近式技巧と最古の經驗を以て御注文に應じます、尖端的光線ヨク眼鏡各種
眼鏡類一般
各種マルカ、フイルム附屬品一般
◇日本人技術家が居りますオプチカ・レコード商會
聖市センチーノ・ボカユーバ街二一
電話三—五二二一

譲り度し
破業中のフルタリヤ格安にて讓る
御照會は左記へ
Rua Quintino Bocaiuva, 248

長崎縣壹岐郡石田村出身 日本より
吉野光文樣 通信あり
今西隆治樣 左記宛現住所御知らせ下さい 最古の經驗を以て御注文に應じます、尖端的光線ヨク眼鏡各種
寫眞機類
各種マルカ、フイルム附屬品一般
◇日本人技術家が居りますオプチカ・レコード商會
聖市センチーノ・ボカユーバ街二一
電話三—五二二一

同右の兩名御存じの方は御一報被下度 山川敬重
Rua José Bonifacio, 41 Mogi das Cruzes C. B.
門弟募集
森柔道々場
ほねつぎ 森正男
アラサツーバ市

◇其の他
パニヤ
ラツタ入（一ヤール）一〇〇
●砂糖（靜）（一〇キロ）一〇、〇〇〇
レフイナード一八四、六〇
モイード・ブランコ 一六六、七〇
クリスタール 一六一、二〇
フオーリヤ・ダ・マニヤン紙 三月廿五日調

二世の詩
一二世の行く道
大月清子

われら二世は
この大陸に
一世の事業を
受ついで
強く歩まん。
これこそ本當の
二世の行く道。

聖市一般市況

◇珈琲（靜）
四級品サントス（十キロ）九〇、〇〇〇
七級品リオ（十キロ）四二、〇〇〇
◇棉花（不動）
五級品現物（十五キロ）一七一、〇〇〇
◇穀類
●米（強）
アマレロン極上 二六〇—二六五
特 二四五—二五〇
上 二三五—二四〇
中 二三一—二三五
アグリヤ極上 二四〇—二四五
特 二三〇—二三五
上 二二〇—二三〇
中 二〇五—二一〇
メイア米 九五—一〇〇
キレラ
●ミーリヨ（靜）
アマレリンニヨ 八六〇〇—九九
アマレーロ 八五〇〇—八六
●小麥
ブーロ（五十キロ）三一二
混入十% 二九一
混入二十% 二七〇
●バタタ（靜）
アマレラ特一七〇—一八五
一等 一六〇—一六五
●フエジヨン（靜）
ブランコ・オーロ —
●アーリヨ（靜）
國産 一等 五—五、五
二等 四—四、五
●セボーラ（靜）
ベーラ（四十五キロ）八五—九五
●マンヂオカ粉
州產（五十キロ）一等八五—九〇
●アルファファ（靜）
州產（一キロ）特〇、八五—〇、九〇
●マヒナ（靜）
ミウーダ（一キロ） —
メーヂア —
●アメンドイン（靜）
タツピー 極上（共ヒロ）六一—六八
上 特 六〇—六三
上 五六—六〇

土地分譲

聖市々内住宅地
分譲案内

位…サンタ・カタリナ植民地
距離…聖市より百三十七粁なり
立…巨木用材鬱蒼たる原始林
生産物…高原地帶は夏季トマテ、ニンジン、バタタ最適
平原地帶は梨、柿、桃外果樹一切殊に廣範圍なる水田式米作に好適地あり

ジヤバクワラ區
中央を貫通する乘合（オニブス）道路完成期にある
最も健康地帶にて將來有望住宅地

ジヤバクワラ乘合（オニブス）終点より五百米突の地點より始まる
サンタ・カタリナ市街地
カナン市街地
アシエンダ市街地
マラリー市街地
インペリオ市街地

地主 Dr. Celso David do Valle
顧問辯護士 Dr. Octavio Nunez de Souza
顧問辯護士 Dr. Kirwal C. Medeiros
代理人 靑木良助
同 靜磨

聖市事務所 ブラサ・ダ・セ三七一番二階
二〇一—二〇二號室 電話二—四〇四五
平田武雄
プロミツソン市アラニス街 電話六二
郵函五五

Casa Garcia
靴大賣出し

紳士、淑女小供用靴各種、特に日本人には勉强致します、是非一度御來店の程を
カーザ・ガルシア
日本人部 田谷朝憲
聖市ブラサ・ダ・セ一四六
電話 三—五八五七

キタンダ譲り度し
住宅付 コントラクト有り（二部屋、コタンニヤ）
家賃三百クルゼイロス
モビメント二十四、五コントス月額
聖市カニンデー街五三〇番

カミーザなら
既製品と御注文に拘らず十八年の經驗の有する當店へ御來駕の程を
日本人の原田氏が居ります

急募
女給 ㋮ん 六、七名
料亭 グロリア
グロリア街一〇三番
電話 三—七七〇七

シヤカラ譲渡
シヤカラ譲渡致します
場所 アラサツーバ市コルゴ・マツシヤクンニヤ
アラサツーバ市中心より二キロ半、市街地續きの交通極めて便利、兒童の通學も可
面積 五アルケーレス（ペンセルカード）
内譯 バナナ園 一アルケール
ミカン其他の果樹 一アルケール
菜園 二アルケール
パスト 一アルケール
施設 文化住宅（チジヨーロ建 七米—十一米）ターボア住宅三、大倉庫一
價格 一五〇コントス也（Cr$ 150,000,00）
アラサツーバで一番土地が良く、一番便利の良いシヤカラで年五〇コントス以上の收入があります、御視察なされば必ず欲しくなるシヤカラである事を絶對保證致します
アラサツーバ市フオンソ・ペンナ街四七二番
パール 杉本兼市
パール營營中でありますが手不足の爲左記

CINE ASIA LIMITADA
登錄商標 102504番

我社は右標語の使命を以て愛に新生し其の使命實現のために東京都一南米映畫株式會社」專務取締役佐藤吉典氏を代理人として母國外務省貿易廳と映畫海外輸出の販賣契約を締結致しました、我が伯國向日本映畫十二本の輸出許可を獲得不日ス荷致します、在母國より單簡通信の外は何物も直接輸入なき今日皆樣には全く驚異の事實を生み出した苦心と努力の容易でなかつた點御推察を乞ふ次第です。

我社は親愛なる同胞各位が日夜孜々營々として勤勉實直に家業に精勵し其の向上發展に終始我が伯國の國產增殖に寄與貢獻しつゝある其の反面に於しては餘りにも只働く一方で娛樂慰安物少なく、實生活に潤ひの乏しい實情に在るを遺憾に思ひ且又一日も早く皆樣と共に母國終戰後の實情を知りたい一念から苦心の結果効を奏し終に映畫輸入を實現するに至つた事を至幸とする同胞各位が既に貿易廳と契約濟となつてゐるのは紹介の要なき劇映畫四本、教育映畫四本、新世界ニユース映畫四本、都合十二本五月の内に皆樣に御目見榮出來ますので大いに期待して戴き度いのです、而して我社は今後自己の信念と同胞愛の良心に基ついて同胞社會の文化生活の向上と明朗化、握手融和相携ふへの一助として大いに努力致したい念願でありますから何卒今後一層御愛顧御鞭撻の榮を賜はり且御聯絡方を只管懇願奉ります。敬具

一九四八年三月

亞細亞映畫合資會社
責任者 宮城重夫
仝 三尾喜彦
總支配人 佐藤清義
營業配給主任 中由藏
外務主任 清水德次
會計 佐藤
顧問 ドトール・マルケスポールト

聖市ガルボン・ヴエーノ街四三〇、第一號室
電話 六—五二一七

Imperial casimira
R. Monteiro S/A.
Av. Rangel Pestana, 44 (esquina da Rua 11 de Agosto)

地味好みの方も派手好きの方も弊店の上品で品の確かな看地なら必ず御氣に召します、是非一度御來店の程御待ち致して居ります

▽本店
聖市ランヂエル・ベスターナ大通四四（オンゼ・デ・アゴスト街角）
電話 二—四三八八

▽支店聖市
ジヨゼー・ボニファシオ街四三
ランヂエル・ベスターナ街一四七九
キンゼ・デ・ノヴエンブロ街
ポーア・ビスタ街一一九九
サント・ベント街四四
セルソガルシア大通三四五
ジヨゼー・パウリノ街一三二
ピンテ・シンコ・デ・マルソ街五三三
バロン・デ・イタペチニンガ街二八一

▽サントス
ロエネラル・カマラ街七八

▽リオ
ルグアイヤーナ街一〇六

もう秋ですね
スペル・トルコチーネ・インペリアール
冬の御支度は少し早目か御得策
今年の冬はこれ一着でどんな寒さも安心です
十四の違つた色合に一米か僅か二二〇針

OUÇAM NA RADIO DIFUSORA
Em ondas longas - 960 Kcls.
Em ondas curtas - 49.22 metros.
todas as 3as. e Sabados ás 22.30 horas
AUDIÇÕES IMPERIAL - JAPONEZA.

父森仙治儀兼て病氣中のところ藥石効無く去る三月十六日行年六十八才を以つて死去仕り翌十七日午後五時プロミツソン墓地に埋葬仕り候間生前辱知諸彦に御通知申上候

追而葬儀の節は御多忙中遠路態々御會葬下され且つ過分なる御香奠を賜り厚く御禮申上候實は一々參上御禮申上ぐべき筈の處乍略儀紙上を以て御禮申上候

一九四八年三月十八日

喪主 次男 森榮次
母 仝 モカ
妻 仝 當枝
長男 仝 秀雄
三男 仝 武士
三男妻 保武七枝
四男 仝 正喜
妹婿 松田スミエ
仝 萩原留雄
親戚代表 林倉太郎
瓦田勝