伯西爾時報
Snr. H. Koda 光田秀也殿 サンパウロ市 第三ファゼンダ
發行所 伯西剌爾時報社 聖市ファクンダス街一九九 電話七一四六七〇
社長 黒石清作
購讀料（一ヶ年 六十圓 半ヶ年 三十圓）

珈琲 サントス四等 十キロ 二四五〇 リオ七號 二一〇〇〇
爲替 對日 四、六〇 郵便送金 五、五七〇 對米 一九、七七〇 對英 八〇、〇〇

米、近く挺身艦隊編成か
紅海方面へ軍需品護送か
下院海軍委員會 指揮官任命權扶與法案を可決

【ワシントン二十二日同盟】下院海軍委員會は二十二日、政府の要請に依り或る種の特別任務を有する挺身艦隊を指揮し、極めて重要な海上任務に當る中將級將官を新に任命する權限を海軍に與へる法案を滿場一致で可決した

現在米海軍の中將は三人だけで、何れも中央の枢要なる地位にあり、これを直ちに國外に派遣出來ない爲め、新に指揮官の任命を行ふ事が本法案の目的である、右に關してミッツ軍務局長は委員會の席上「この特別任務を遂行する挺身艦隊は、凡らく戰鬪艦一支隊を中心に空軍、驅逐艦隊一隊及び多數の補給艦を配する事ならう」と默明したが、これを如何なる目的に使用するかは言明せず、海軍スポークスマンも、挺身艦隊といふのは特別任務を遂行する艦隊にしば〳〵用ひられる語からの海軍用語だと述べたに過ぎなかつた、何れにしても政府が突如斯る法案を提出した事は、直ちに各方面に反響を與へ、斯る挺身艦隊は今後程なく、紅海方面に軍需品を積載して出發する米商船護送の爲めの措置であるか、或は又これと同樣な重要意義ある作戰を目的としたものかに就て種々の臆測が行はれてゐる

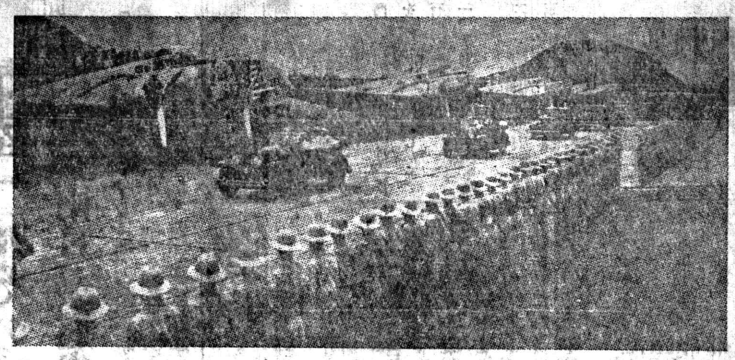
米國の渡洋爆撃機を視察するルーズベルト大統領と海空軍の巨頭連

米陸軍今や二百萬
何時でも出動準備成る
カプボール陸軍中將聲明

【東京二十三日發】（R電）米陸軍カプボール陸軍中將は、「我陸軍は今や二百萬の大軍を擁し、何時でも出動準備成る」と聲明した

根據地失ひ
英空軍クリート島引揚げ

【倫敦二十三日發】（UP電）海軍省發表

クリート島英空軍司令官よりの報告によれば、今や英空軍は根據地を失ひ、空中戰鬪の價値を認めざるの狀態に陥つたのでクリート島を見棄つて引揚ることゝなつた、但し爆撃機の獨空軍襲撃は相變らず繼續する由である

ダルラン副總理
ヴイシーへ歸る
本日聲明發表

【ヴイシー二十三日發】（TO電）ヒットラー總統と獨佛新協定を結んだ佛のダルラン副總理は昨日當地に歸着したが、本日午後一時正式聲明を行ふことゝなつた、信ずべき筋の情報によればダルラン氏は最近勃起のシリヤ新事態に對する佛政府の態度及び今後佛領土内は勿論各植民地に亘るまで防衛を强化し、佛の權威維持と向上に努める言聲明するであらう

日・蘭印交渉打切れ
國民新聞が痛論

【東京二十三日發】（R電）國民新聞の報道によれば、日蘭印交渉は國際の見込到底なきものと觀測されるから、この際會談を打切るべし、即ち蘭印は今御奉米の挑動に乘ぜられて居り、反省は到底なしと、日本はどんなものを相手にせず、堂々東亞新秩序建設に邁進すべきである、と痛論してゐる

時の話題

ノックス米海軍長官の中立廢棄聲明を行つてから二十四時間後に續て赤スチムソン陸軍長官も同樣聲明を行つた、その直後ルーズベルト大統領は海軍聯合委員會々長ランド提督に對して戰斗を繼り、民主國援助の物資を送るために米國艦船をして七洋を橫斷せしめる所聲言したと解る、而してこの報告には今や米國歷史界は有史以來未曾有の危機に直面してゐる、我等は我等に挑戰し物心を擲ち、奮々撃滅せんとする獨伊國の野望を除去せねばならぬ、我等には大なる海軍と海軍の乘組員及び强力な海軍がある、これを以てすれば彼等の暴虐行動に對し大鐵槌を下すことが出來ると述べてゐる、

館氏回の中立法案廢棄の主たる目的は、米國艦船による軍需品を英國へ輸送するために一大支障となる法を除去せんとするものであつて、去る火曜日午後スチムソン陸軍長官々邸に於てノックス長官、ハル長官、モーゲンソー財務長官、ホッキンス長官等が會合して廢棄に關し種々協議を遂げてゐる、某方面よりの消息によれば米國海軍の副長官よりなる海軍々事調査委員會は、中立法に關する改正案の成案をなす予定、海軍當局者は、中立法を廢棄するや否やの問題を提出したに同委員會は即座に廢棄する旨の承認を與へたとのことである、這般の結論を綜合考察するとき、大難關を突破して漸く成立を見た中立法も近々廢棄又は少くとも一部改訂の運命に逢着せるものと推測される、米國海軍最高幹部の一人であるスミス海軍中將の聲明によれば、現在米艦隊中の優秀艦隊は殆ど全部を擧げて太平洋方面へ配置してあるが、その中の若干艦隊は大西洋のマルチニカ、ダカール及び紅海方面へ差向けられるであらうと云つてゐる

◇ ◇ ◇

英艦隊
大西洋で佛船拿捕

【倫敦二十三日發】（R電）大西洋上にある英艦隊は米國から油を滿載した佛タンク船シーラザー號（一万四千噸）が、カザブランカ港向け航行の途を拿捕した

スパイ事件の英大尉
上告棄却原審が確定

【東京廿三日同盟】昨夏英國スパイの一齊檢擧に關し、神戸で逮捕された英國海軍大尉ピータース氏に係る軍機保護法違反事件上告審、大審院宇野裁判長係りで審理の結果、あつたが、廿二日上告棄却の言渡しがあり、懲役五年の原審判決が確定した、大審院ではピータース氏の上告理由に就て現判決に重大なる事實の誤認ありと難ふに足るべき顯著なる事由なき事、所論の如く不能犯行爲とは認め難く、又その判定が迎合的で狡猾であると云ふ論解に對しても是れを認むるに足るべき證跡なし、簡單の確定に就いても違法の情狀に關み、不當なりと思料すべき事由なし、と斷平被告側の主張を一蹴した

獨逸調査團
モロッコへ入込む

【倫敦二十三日發】（UP電）獨逸調査團（獨逸軍及び產業方面から選拔された大調査團一行がアフリカ佛領モロッコへ續々入込みつゝあり、中に將校百餘名が混つて居るのは注目されてゐる

クリート島
獨軍が完全占領？

【ヴイシー二十三日發】（AP電）ヴイシー政府は、クリート島が完全に獨軍のため占領されたと信じてゐる旨發表したが、未だ公報には接したいと附加へた

クリート島
全景

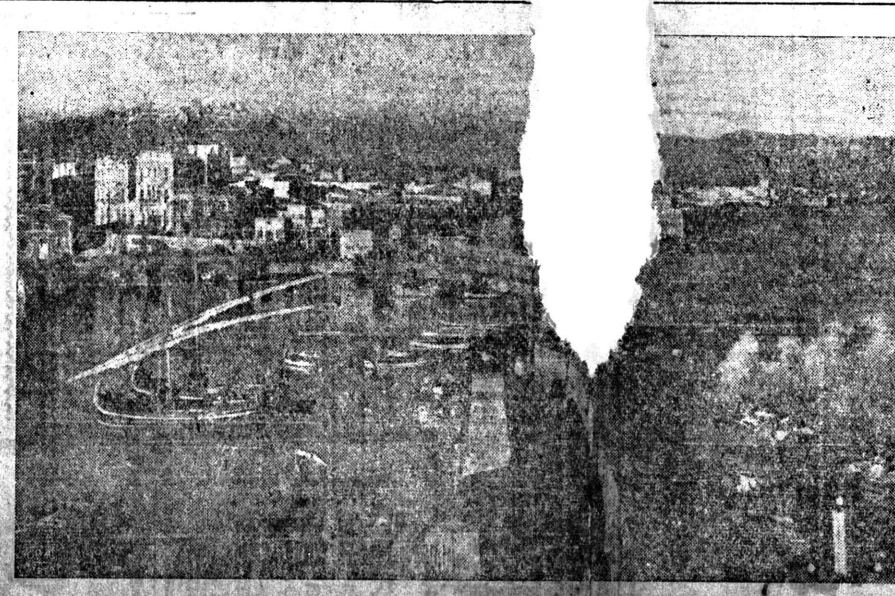

クリート島へ馳付けた英艦隊
獨機の巨彈でボカ〳〵撃沈
既に海底の藻屑

【伯林二十三日發】（TO電）クリート島攻撃獨軍總指揮官より當地に達した情報によれば、獨軍が同島へ攻撃を開始するや地中海にあつた英艦隊の発ど全部繰出して同島へ集結し防禦に當り、艦隊による獨軍の上陸作戰阻止に必死である、艦隊に行英地中海艦隊の集結は獨軍の計略に陥つたものとも考へられる、思ちメタサーシュミット新鋭爆撃機大編隊は、ようやく困たと言ひ、活躍開始、獨軍の爆撃機に猛襲加へ、四度、驅逐艦十數隻を撃沈、クリート島海岸で擱沈せしめたが、更に地中海にある十數隻の戰鬪艦と驅逐艦に巨彈を浴せ主力戰鬪艦は火炎起し沈没の危機に瀕してゐる、三日間に亘るクリート島攻撃に於て獨逸空軍は既に英地中海艦隊中の戰鬪艦二隻、巡洋艦九隻、驅逐艦十數隻、潛水艦二隻撃沈の大戰果を擧げたのである

主力艦以下十二數隻
獨潛水艦物凄き活躍
英商船十一萬噸を血祭り

【伯林二十三日發】（TO電）二十二日大西洋中部方面に於て潛水艦は商船を發見直ちに襲撃し、商船九隻（七万九千噸）を撃沈した、その中の大型タンク船三隻（三万一千噸）が撃沈されたので附近海上は油の海と化し、それに火を放したので海に火の海となつた、獨逸大西洋中部アフリカ方面で獨潛水艦は十一万三千噸に上る英商船を撃沈し、ひ多數商船を撃沈、二十二日中だけで獨潛水艦は十一万三千噸に上る英商船を撃沈した、獨逸大西洋中部アフリカ方面で獨潛水艦は十一万三千噸に上る英商船を撃沈し

船が不足で石炭輸送難
海陸一元その圓滑計る
二十一、二十二兩日 鐵道省で對策協議

【東京廿三日同盟】時局下基本的國策物資として石炭の重要性は愈よ加はつてゐるにも拘らず船舶不足の爲、海上輸送難に直面してゐる現狀に鑑み鐵道省では廿一、二兩日石炭鑛業者、商工省、日本石炭及び石炭主要集散地たる東京、醫島、門司、札幌鑛業關係地關係者を召集し、輸送協議したが、石炭輸送對策として

一、配車の强化に依る貨車の增備

二、增產に伴ふ輸送力の增强

三、貨車運轉計畫の强化

四、輸送能力の擴充と機械化を決定、以て海陸を一元とする輸送の円滑を期する爲になつた

尙鐵道省では本會議を今後共一年に二回行ふ豫定である

江北作戰

【漢口二十三日同盟】李宗仁麾下二十万の大軍を粉碎再起不能に陷らしめた今次江北作戰に關して、中支軍當局は廿三日左の如く發表、軍の砲撃不動たる決意を披瀝した

軍は去る十日以來江北全線の敵軍地帶に對し熾烈なる作戰を敢行、約數十個の敵に大損害を與へ、赫々たる戰果を擧げ本作戰の目的を達成し、二十三日夫れ〳〵原隊に復歸せり、今後共殘敵の妄動する限り、軍は進撃して此を壞滅せしむべき練々たる余裕を存しあるは言を俟たず、因に今次作戰に於る綜合戰果左の如し

敵戰屍　八、三二一

捕虜　七二三

鹵獲品　迫撃砲九、重機二四、輕機八七、小銃二、一八二、小銃彈三十万以上、其他各種彈藥、兵器、機材等多數

李宗仁麾下
二十万の大軍粉碎
中支軍當局の決意披瀝

足なしで走巾跳
日本の義肢 驚異の進歩

【東京發】手や足を銃後の職域に捧げた產業戰士、生產力擴充戰線の"育傷者"ともいふべき人々は、猛進する戰時產業と共に增加し、產業戰士として取扱つてゐるが、世界一流を誇る日本の義肢、科學は優秀な「作業義肢」をつぎ〳〵に完成、數年前なら廢人として打ち棄てる運命の人を新たな戰士として職場に送り出してゐる

日本機械學會大會では東京目黑區中目黑財團法人義肢研究所を見學したが、これを機に國研究所の餘生の成果が公にされ驚きの眼を瞠らせた——

闘ふドイツの女
忙しい實りの秋
——秋の一點景

寫眞 明設

正金銀行
頭取席の職制改正
新に參事室設く

【東京廿三日同盟】正金銀行は營業部に企劃の中樞である頭取席の職制を改正、部制となす事となり、兩課のうち借款課を除く八課を部に改正、電信、樣式、交換の三係りを課とした、然してこれに伴ふ人事は從來の課長乃至次長がそのまゝ部長乃至部次長となされたが、備頭取直屬の機關として參事室を新設したが、これが人選は未定である

東京市長勇士慰問の旅へ

大久保東京市長は廿四日、羽田飛行場を出發、約二週間の豫定で滿洲、支那方面將兵慰問に赴く事になつた

南總督歸任

南鮮總督は滿鮮の使命を終へたので、來る廿九日午前九時東京驛發、翌廿一日の歸任の豫定である

鐵回收運動

廢品回收と資源確保の見地から愈々鐵回收運動に乘り出す事になつた、最初は工場を點檢し、漸次家庭に及ぼす方針で、第一回は七月七日まで三週間とされてゐる

初夏を期して
明年は伊國も加へて

【東京發】拳闘競技を通じて親善國日獨伊三國の親善强化を圖らうと全日本拳闘聯盟では、かねて三國交歡拳闘競技大會を計畫、兩國に交渉中であつたが、イタリヤ側は今回に限り不參加と決定、ドイツ側は快諾する旨、ドイツ體育協會拳闘部から全日本拳闘聯盟に入電があつたので今夏六月三、十、十七の三日間東京

今日の人
ムッソリーニ首相の愛情の的
伊外相夫人エッダさん

チアノ伊外相は廿二歳のときで、もうひと昔以上になる。當時チアノ伯はローマ法王廳イタリヤ大使館書記官の職にあつたが、ムッソリーニ首相からは特別の目をかけられてゐた、ついで昭和七年十月、夫君の上海駐在總領事時代エッダ夫人は一人で「秋の日本」觀光にやつてきた。そこで日本人にとりわけ親しみ深い感じがある、お父さんそつくりの意志的な顏に、双の眼がつぶらに澄んでゐる、やはり稀有の美人だ

ムッソリーニ首相にはこの長女エッダさんの下に三男あるゞイットリオ、ブルーノ、ロマーノの三君で、父ゆづりの優秀な青年ぞろひだがムッソリーニ首相としては、若きころ投獄十一回といふ苦難の革命生活時代をともにしたエッダさんが一番可愛いらしい、從つて女婿チアノ伯に對する情實も格別だ、だが首相自身は「ナポレオンが投獄したのは彼が王位に野心ありしことと、親族をあまりに重用したことによる」と語つてゐるぐらゐだから、單なる門閥重視の精神で、チアノ伯を引立てゐるわけではない、何しろチアノ伯が外相に任ぜられたのは同伯卅三歳のとき、自來世界一の弱冠外相として義父にいた世界中に示した外交手腕は公知の事實だ、ムッソリーニがその後繼者にチアノ外相をあげてゐるのも當然であるしかし外相の職にあつて內助の功をつくすエッダ夫人の存在は忘れられない（寫眞はエッダ夫人）

CASA BANCÁRIA IMIGRATÓRIA LTDA.
海興銀行
MATRIZ
SÃO PAULO
FILIAES
REGISTRO. PEDRO DE TOLEDO. LINS
LONDRINA. ARAÇATUBA. MARILIA

Tsuguo Kishimoto
TRADUTOR PUBLICO JURAMENTADO
Escritorio: Praça da Sé, 62 2.o and. sala, 2
Tel. 2-1137 - C. P. 1124
São Paulo

法律事件一切
官廳諸手續
職譯及び人事相談
岸本法律事務所
公認職譯人 岸本永男
聖市ブラツサ・ダ・セ六十二番
二階 二十四號室
郵函一一二四 電話二一一三七

尋人廣告
東京府人
元住所ノロエステ線チビリツサ驛
前田善次郎（三十五才）
右ノ者ニ對シ在東京 福田篤泰來電中ニテ至急聞會シタキ趣ニ付御來信相成度
昭和拾六年五月廿參日
在サンパウロ
大日本帝國
總領事館
Consulado do Japão

借地農募集
一、場所 カラムル驛より五キロ米パラグワスーよりシャルチネーラの便もあり、交通至便
一、地質 棉作其他雜作に好適
一、面積 五十アルラーレス
一、借地代 一アルケール二百鈔レース（後アルケールも可）
並に條件 馬並に農具一切無料貸與す
十月よりホルネッセも出す
當植民地の邦人二十余家族の地主地帶 ソロ線カラムル驛 マルカツチ植民地內 郵函三十二
白石定則

リウマチス、神經痛に有効な
ハクキンカイロ
一個 十七鈔
部分品
火口蓋
一個三、五〇〇
時報商事部

祖國の味で
故國へ奉仕
HSK
濱名湖印
焼蒲ぎちう
濱名湖食品株式會社

今からは開墾の貸め樹株の掘取時期
此には硝石（火藥用）を使用して
燒拂つた方が經濟です
火藥用硝石 一キロ 十二鈔
送料加算
時報商事部

新地域分讓開始
聖市郊外 イタケーラ植民地
會社は既設地域が殆ど滿員の盛況を呈しましたので茲に新地域の分讓を開始致しました。新地域は全部マットに覆はれ、アリカンヂーバ河、其の他の細流に沿ひ、地味肥沃にして、果樹、トマテ等の栽培及び養鶏等に適し、聖市への交通至便にして有望なる將來を有する場所なるを以て、親愛なる日本人諸君の需つて入植せられん事を希望致します。
御照會は日本文で差支ひありませんから左記宛に
Cia. Commercial Pastoril e Agricola
R. Boa Vista, 2

ADUBO GUERREIRO
Com. de Agricultura, Imigração e Colonização
中央事務所: São Paulo
R. Libero Badaró, 39
(CAIC)
電報: CAIC
電話: 2-3105, 支線 46
重役 ANTONIO PRADO JR. HEITOR FREIRE DE CARVALHO. EDMUNDO NAVARRO DE ANDRADE

ゲレイロ肥料は農耕地に必須缺く可からざる優秀なる全要素を含有し、更に六一%以上の有機質を含み、土地に容易に融合して腐植土となる。有機質なくして腐植土なく、化學肥料の施肥にて沃土なく、我肥料に就ては左記の世界的權威ある諸大家が支障を來す實證されたり。
亞熱帶地質研究家ドトール、パウロ・バジエレーロ(D. Paulo Vagelero)合理施肥技術大家カンピナス農事試驗場技師ドトール、テオドレツド・デ・カマルゴ(Dr. Teodureto de Camargo)前聯邦農務局農業化學研究部長ドトール、マリオ・サライーバ(Dr. Mario Saraiva)

亲庭伴には新樣式を
博物館に參り陳列されたる過去の使用品を見ますと興味あり、又教育的な事柄を發見致します。例へば往時の最始的紡績機の前に立ち觀察しますと全く珍奇であり、思はず「何といふ簡單さであらう」と叫ばずには居られません。而して今日我々が着てゐる織物製造の機械は如何なるものでありませう？その完全なる事迅速なる事安全なる事全く驚異そのものであります。ですから あの原始的な紡績機の當した結果を以つて紡績機なるものゝ生產量を決定的に言ふ事は出來ません。効果をより增進する爲常に革新が行はれ改良は改良を生み織物工業は今日では巨大な生產量をなす機械を有するに及んでをります。
藝術界と言はず工業界を問はず應用化學又然り、總ての分野に於て向上發展は「新しき時代には新しき樣式あり」の金言の通りであります。病氣治療々法又其通りで進歩たるや全く驚異的であります。マラリヤ又は瘧氣熱（マラリヤ熱の一種）の治療に就きましても單にキナーナと進歩効果を醫進致しました。併し服用の容易なる事身體の藥量に耐へ得る事治療期間を短縮さす事さらして又再發を防止する事に何か發見があれば當記藥劑より優良藥劑となるのであります。さて此の驚異すべき發見がアテブリーナ（atebrina）と プラスモキーナ（PLASMOQUINA）と稱する新化學藥劑の完成に依り爲されたのであります。今や年々莫大な人命を損じ廣大な地方に亘り猛威を振ふ瘧氣熱 又はマラリヤとの戰ひは顯著な進展を來しました。バイエル研究所製アテブリーナの出現に依り此恐怖すべき疫病との戰ひは新しい樣相を來しました。アテブリーナは一週二回の使用で患者の身體勞働量に何ら影響を與へず勞力確實であります。五日間の治療で瘧氣熱が何等再發の憂い無く態ります。國際聯盟マラリヤ委員第四回報告書には現在迄の使用された治療法に關し又新しくアテブリーナの卓越性を賞讃致してをります。此の結論は無論長期に亘る嚴重な比較試驗の結果、なされたものであります。

弱い子には
ADを大量に
發育期に、AD補給を怠るとその期に病弱となるばかりか骨組みがひ弱くなり結核に罹り易い腺病體質となる…など成人後の健康をも左右します
ハリバは「油塊のまゝ」の濃厚なADを十幾層の琥珀衣に包んだ小粒で、消化吸收がよく、每粒のAD單位が科學的に正確且つ均等で小兒一日一粒で足ります
大人も子供も風引かぬ樣ハリバを服ませう
各地有名藥局、商店に有り
伯國總代理店 西谷商會
ハリバ

União de Transportes Intermunicipal Ltda.
"UTIL"
Av. Rangel Pestana, 64 São Paulo
(Esq. R. 11 de Agosto)
Tel. 3-4729
SANTOS R. Martin Affonso, 44 Tel. 7220
S. VICENTE R. Martin Affonso, 132 Tel. 297
旅情豐かなサントス、サンビセンテへの旅行は是非安樂廉價の弊社乘合を御利用下さい。
聖市—サントス間 片道八鈔
聖市—サンビセンテ間 片道九鈔
オンコメンダを取扱ひ又貨物にも應じます。

平常日
聖市發 サントス發
7 9 11 1 3 5 7 / 6 8 10 12 2 4 6
サンビセンテ發
7 9 11 1 3 5 7 / 6 8 10 12 2 4 6
日曜祭日
7 9 11 1 3 5 7 / 6 8 10 12 2 4 6

農產物賣買 農產物配給
安託販賣
農產物の委託販賣は
伯國唯一の農產物配給會社たる當商事會社を御利用あれ
生產者より求め直ちに消費者に配給する當社獨特の營業組織は生產出荷者への利潤を增大し、迅速確實なる精算は關係者諸賢より絕對的好評を博して居ります
論より證據 先づ委託して見るならば明白に御判りになられるでせう
御照會歡迎 全ての農產物の御相談には懇切を以て致します 尙數量の多少を不問御取扱ひ致します
特別農產物 に對する前貸の御相談にも應じます
PRODUTOS AGRICOLAS LTDA
Rua Anhangabaú, 1095 - End. Telegr. PROAGRO - Tel. 4-7350
SÃO PAULO
サンパウロ農產物商事會社
伯國唯一の農產物配給會社

懸案の棉花融資案

廿一日大統領令で發布

懸案の棉花融資案は理想ではあるが實現は困難である

との專門筋の憂慮を裏切つて愈愈實施される事になり、廿一日大統領令を以て此の旨發令された、然し右法令の細則が未だ發表に至らず詳細な事は今の所判明しないが、消息通の見る所では

四十五仟を融資し、此の内から六ヶ月の貸庫料を利引き當として一アローバ當り三仟二百レースを差引かれる事になるから、實際に融資受ける者の手取りは四十一仟八百レース見當となる

右の發令を見た綿業、棉花市場は是れを反影して俄然活況を呈し、

現物四十三仟半見當で取引され、當期先物は一月限四十六ミルを唱へてゐる

然し先物の値上りは現も角として現物四十三仟五百レースで取引されてゐる事は、前記融資に依る手取り四十一仟七百レースに比べれば約一仟七百レース方の高値となる譯で此の値段は組織不足で振はなかつた市場を反映したゞけで順調の値段とは受取れない、從つて大きな輸出商社は全然商談に應ぜず、只小さな投機筋の買出方の爲めの變調と云はれてゐる、綿織相場は右の通りであるが、一方田舎も堅市々場を反映して

マリリア、ノロエステ、奥ソロの一部では實棉十二仟半で賣買されてゐる

現物四十三仟半を唱え

棉花市場俄然好調

現物四十三仟半を唱えてゐるが順調の値段とは云へないから、何時下るか判らない、從つて實棉の値も下る危險のある事を豫め豫防して置く事が肝要だ、今度の法令も詳細の發表が無いから判らないが、ブラジル銀行が四十一仟八百レースで買取るのが、只の融資だけなら非常に輸出不振の今日、下るのは常識と思ふ、現に角實棉十二仟と云ふ相場は生産費を割る値ではないから、堅實な農家ならば此の引合ふ値で適當に處分したらもはくせず、上るのか下るのか先の事は誰にも判らない、一寸先は闇である現下の世界情勢と同じで、轉極まりないのが常である、手控すべきか？　持つべきか？　これは讀者の判斷に任す外はない、次に參考までに綿花筋の談話を掲げる事にする

棉花筋の談話

ブラ當り十一%、リオ契約はリブラ當り八%の公式取極めがある故、未だその頂天に達せぬと謂れる、又新聞界は棉花界異變に伴ふ珈琲問題に就き、左の如く報道してゐる

伯國珈琲は常にその市價を維持して賣却されるが常であつた、サントス契約とコロンビヤ契約とには二乃至三%の差異があつた、現在では五%から五、五%の差異を生じてゐたが、今度では三%程度の差異に落付くだらう、この調子で行けばサントス直接渡し中キロ當り三十四ミル、一サッカ當り二百四ミルとなる勘定だ

これに依つて得る伯國の利益は珈琲のみで、實に百廿万コントス以上に達する譯である

事實は小說よりも奇

生産病院で

―赤ちやんスリ替へ

生後十一ケ月で漸く解決

◇

目下濠米中のベイショット聯邦政府軍、政官夫人は、グアルガス大統領より托された伯國の最高榮譽を表徴する南十字星章を、米国航空界に貢獻する處大であつた前伯國パンエヤイ・ライス氏に贈呈した

◇

セルジゲベ州には、目下聯邦政府の技師が出張、石油鑛脈を試掘中であるが、試掘の進捗に伴ひ、この程大岩層鑛に出くわしたが、この事實は同所に石油鑛脈のある證左として關係者を狂喜させてゐる

◇

北米カンサス・シチーのトランス・コンチネンタル・ウエ・ーザは死亡した男のものであつた、彼はそれ程物持であつたが、家には電燈もつけず何かにつけてケチンボーであつたといふ

◇

創立三十四周年を迎へたチエテ體育クラブでは來る六月八日（日曜）午前九時より同クラブに於てフエンシング、水泳、陸上、バスケット、ボール等の各種競技會の他露天大舞踏會も催す

◇

聖市ジョッキー界で人氣ものだつた「ライロ號」はセアラ氏に七十コントで身賣して、名もスエズと改名リオ・ジョッキーへ出廐することゝなり、來る廿五日（日曜）一千八百米に初の登場をする

◇

聖市女子青年白鳥會では明日（日曜）午前九時より同會に於て料理講習會を催す

◇

聖州サンタ・テレジンヤ植民地プリーに住むルーマニア人ジョセライクと云ふ少年は生來の惡質者として知られてゐたが、最近姉い姪を連れ出し、暴行を加へた事が判明、當局では直ぐ假を本國へ送還する事に決した

◇

世界第一のものである

◇

ミナス州で現金六百コントの借、借家、土地、其他の不動産が主なくて神ぶらりになつてゐる、右は去る廿一日ベロオリゾンテ市のサンタ・カタリナ病院に於て死亡した男のものであつたが、家には電燈もつけず何かにつけてケチンボーであつたといふ

◇

創立三十四周年を迎へたチエテ體育クラブでは來る六月八日（日曜）午前九時より同クラブに於てフエンシング、水泳、陸上、バスケット、ボール等の各種競技會の他露天大舞踏會も催す

◇

聖市ジョッキー界で人氣ものだつた「ライロ號」はセアラ氏に七十コントで身賣して、名もスエズと改名リオ・ジョッキーへ出廐することゝなり、來る廿五日（日曜）一千八百米に初の登場をする

◇

聖市女子青年白鳥會では明日（日曜）午前九時より同會に於て料理講習會を催す

◇

聖州サンタ・テレジンヤ植民地プリーに住むルーマニア人ジョセライクと云ふ少年は生來の惡質者として知られてゐたが、最近姉い姪を連れ出し、暴行を加へた事が判明、當局では直ぐ假を本國へ送還する事に決した

重要商品市況

五月二十二日

	賣値	買値
◆バタタ	六〇キロ	
アマレーラエスペシアール	三[illegible]	三[illegible]
スペリオール	三[illegible]	三[illegible]
◆小麦粉一級	三[illegible]〇	三[illegible]〇
ファリンヤ		
マンヂオカ	五〇キロ	三[illegible] 三[illegible]
砂糖	六〇キロ入	
極上	七一、	七二
上等	六八、	六九
アルファファ	一キロ	三[illegible] 三[illegible]
◆フエジョン	六〇キロ	
△新ムラチンヨ		
スペリオール	三[illegible]	三[illegible]
エスペシヤル	三[illegible]	三[illegible]
ポン	ノミナル	
レグラール	ノミナル	
△コーレス	六〇	
ブ・グラー		
シンンピ		
△ミリヨ		
アマリリヨ	七[illegible]、	七[illegible]
アマレロ	七[illegible]、	七[illegible]
アマレロン	七[illegible]、	七[illegible]
△アロースアグリア		
アマレロン	一キロ	三[illegible] 三[illegible]
エスペシアール	九[illegible]	一〇〇
スペリオール	九[illegible]	九[illegible]
ポン	ノミナル	
レグラール	ノミナル	
ブランコ		
エスペシアール	九[illegible]	九[illegible]
スペリオール	九〇	九一
△ポン	ノミナル	
レグラール	ノミナル	
△キレーラ	三[illegible]	三[illegible]
△メイオ	三[illegible]、	三〇
カテテ		
△エスペシアール	八[illegible]	八[illegible]
スペリオール	八一	八[illegible]
ポン	ノミナル	
（オザスコ相場）		
豚		
ゴールド	ノミナル	
マーグロ	ノミナル	
マモナ	一キロ	七[illegible] 七八
セボーラ・リオ・グランヂ	ノミナル	

AO MUNDO ELEGANTE
167 - R. DIREITA, 167 - FONE: 2-0941 - S. PAULO
アオ・ムンド・エレガンテ　季末の大賣出し
ペスチード・テイラー・マントウ向最新ラン・寢台食卓用々布ペルウシア・カラ
ピンニア・英國製ペルード・セーダ・木棉・ラン・麻・優秀ペルードクリスタル
38$000 ○毛布・絹・木綿寢台掛又食卓用々布。
精選"優秀"廉價"絶好のお買物の機會は今です

貸間（二室）又は下宿も致します

尋ね人
栃木縣人 高崎俊美君（十九歳）に告ぐ
家族心配す、居所を至急知らせよ
パ延長線マリリヤ驛E―三八　共愛植民會長
若し心當りの方は右へ御知らせ下さい

水野バステス店
バステス・ロスキンヤ
聖市ルア、カンタレーラ一三七

水野フルツタ店
聖市プラサ、ジョンメンデス（日本人ガラージ側）一三五
電話二―一〇二四

女中入用
十五、六歳位の子供又は寡婦で永續出來る人、優遇す　申込は
聖市尾形義雄
自宅 Rua Nioac, 82
又は事務所

日本行
乘船切符取次所
サントス市

製麵機賣却
場所 マリリア市内
一日の製産能力はファリンニヤ貳拾五袋。明日でも仕事の出來る設備あり。當工場は拾年間程營業せる故に相當の顧客も有り
御通知の節はブラジル時報マリリア支社へ

Café Adelino
日本人皆樣の好む珈琲店
新經營者の下為全のサービス是非御來店を
Praça João Mendes, 135
Tel. 3-1024

OASA RAPOSA
R. Benj. Constant, 45
São Paulo
聖市ペンヂャミン通
電話二・二七八九
郵函三三三二
カーザラポーザ
聖紙類販賣
硝子板

PHARMACIA IRIS
R. 11 de Agosto, 345
Tel. 3-4767 S. Paulo
Rua Morato Coelho, 1022
藥の御用命は是非定評ある
●●●イリス
藥局へ

自轉車專門
販賣員入用
但し自轉車に造詣深く葡語に堪能なる意志强固なる青年
優遇致します
姓名在社

求人
市内配達人一名
青少年
年日勞働勉學ニ適ス
御希望の方は午前七時まで本社工場へ御來談下さい
時報社

Instituto Oftalmico de LINS
眼科專門醫
ドットル モアシル・クニヤ
ドットル ルベンス・フルキン 共營
當病院は眼科專門で診察治療の施設が完備されて居ります
リンス眼科病院
ルア、ゼネラル・チブルシヨ一九二

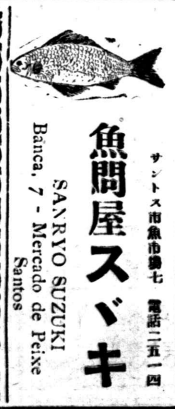

魚問屋スヾキ
サントス市魚市場七　電話二五一四
SANRYO SUZUKI
Banca, 7 - Mercado de Peixe
Santos

球突
全く氣持のよい球突場
最新型"ツウジャツケ"スノーカ十八台備へてお待ち致して居ります
エレバドールにてお昇り下さい
申分の無いバールのサービス
（ロージヤ・セイローン上階）

Bilhares TRIANGULO
R. José Bonifacio, 19 Tel. 3-2842

DENTISTAS
A DENTAL ITÚ
Av. Rangel Pestana, 22
Esquina da Praça da Sé - São Paulo
齒科材料
部分品、內外新品、中古品修繕品、あらゆるマルカのモートル機械、其の他齒科材料一切特價販賣
是非一度御來店下されば事實が證明致します

NOBIS
ブラジルで最優良のガジミーラはマルカ「ノービス」です
染色絶對保證、優美な新柄模樣、値段廉價
御出聖の際は是非當店に御立寄下さい
製造販賣元ラニフイシイオ
サンタ・ローザ
聖市ペンヂャミン・コンスタン街四八番　電話三―六三四一
R. Benjamim Constant, 48
Fone. 3-6341 - São Paulo

大阪商船發着廣告
日本へ
▲關東丸　パナマ經由　サントス發　五月廿五日　横濱着　七月　九日
▲あらびあ丸　パナマ經由　サントス發　六月　五日　横濱着　七月　廿四日
▲西阿丸　パナマ經由　サントス發　六月　十六日　横濱着　八月　一日
▲鞍馬丸　パナマ經由　サントス發　六月　廿五日　横濱着　八月　十日
日本より
▲西阿丸　パナマ經由　横濱發　四月　十五日　サントス着　五月　廿八日
▲南阿丸　パナマ經由　横濱發　五月　二日　サントス着　六月　十三日
▲鞍馬丸　アフリカ　アフェンス經由　神戸發　四月　九日　サントス着　六月　廿一日
▲ぶりすべん丸　アフリカ　アフェンス經由　神戸發　四月　廿三日　サントス着　六月　廿五日
▲印は一等船客のみ御引受可申候
詳細は弊社へ訊ね理居へ
サントス　伯剌西爾大阪商船會社
(Soc. de Navegação Osaka do Brasil Ltda)
Rua Cidade de Toledo, 31 Santos
聖市　伯剌西爾大阪商船會社出張所
(Soc. de Navegação Osaka do Brasil Ltda)
Filial de São Paulo
Rua Alvares Penteado 200 - São Paulo
WILSON, SONS & CO. LTD.
Avenida Rio Branco 37 Rio de Janeiro
大阪商船株式會社

リオ市場にも大反動

四十四仟の買手現る

（リオ廿二日發）棉花四十五ミル融資案が確定したそのためサントス、リオ市場にも大反動を生じ、四十四ミルの買手さへ現れた、この棉花問題に就き當市諸新聞は、

ヴアルガス大統領が內國生產物擁護のため執つた達識な政策の一つである

と論じてゐるが、例の一新聞は組織取引所もサントス、リオ市場を反影、昨廿一日リオ市場を反影、

ブラ當り（四百卅グラマス）一〇・三五米貨）と一九二八、二九兩年度の大恐慌以來の相場を現出してゐる

と報じてゐるが、組織取引所

騷がれるヘスは半分ユダヤ人の血

今英國に逃れて世界から騷がれてゐるナチス當副總理（ヘス）について、彼の小學校時代の同級生だつたといふ亞一に居る一エヂプト人の話によれば、（ヘスの父親はアレキサンドリアで有名な醫師で常に王宮に出入してゐた、母親はユダヤ人の娘であるから、（ヘスは半分ユダヤ人の血を受けてゐるわけである、彼は非常に頭が良くて、併も勉强家であつたから常に優秀な成績であつたと語つてゐる

モヂ區管內

少年陸上豫選

モヂ・ダス・クルーゼス區學校協議會では去る十二日の協議會に於て、來る六月八日（日曜）午前九時より同市で區內少年陸上豫選を開催することに決定した

中央線

中央線聯合日曜會學務部に關係人員として、モヂ・ダス・クルーゼス區學校協議會は、去る十二日管內十校の總營者、學務委員、指導員等卅名モヂ市に集合して協議會を開催、協議の結果、同會を離れて獨立することに決定、今後二世教育體育事業に向つて邁進する事になつた、因に選擧の結果役員は左の諸氏に決定した、學校協議會長松本、同副會長下里、會計兼書記清水、以下評議員、宮坂、桑原、八角、吉川、小林、內川

羽黑輝く初制覇

勝星十四、優勝の榮譽を擔ふ

大相撲夏場所は双葉山を總師とする西軍二十三の大差で二十三日千秋樂となつた、日頃の鍛錬に惠まれて傳勝の榮譽を擔つたのは八勝一敗の東富士十兩では十四勝一敗の照昇三役を除く幕內優勝は二關山か松浦潟か興味の的となつたが此の日も双方白星を重ね十二勝三敗の同點となり、榮譽の幕內優勝は上位の松浦潟に輝いた、掉尾を飾る三役陣の顔合せは男女川休場の爲め横綱同志の顔合せがなく、一方三大關の好取組はこれを補つて三万の觀衆を湧き立たせた大關照國の奏凱は遂に五ツ島をほうり十三勝二敗の好成績、來場所は燦たる青年大關照國の委が期待される、

羽黑山十四勝一敗で來場所横綱は確實となつた、前田山十勝五敗

安藝海　一勝一敗、前日の鬱想通り安藝海は鬱憤の爆發で攻めたが通ぜず、左四ツ、双葉右上手充分となつて赤柱に寄り、安藝土俵際で懸命に殘さんとしたが及ばずそのまゝ寄り切られる

双葉十三勝二敗、安藝海九勝六敗となる

續く羽黑と前田の一戰羽黑氣合鋭く立つて前田の突き張りに應戰、終始攻勢に出て寄り倒し優勝旗の榮譽を擔つた、横綱の貫祿充分である、結びの一番双葉關取に白星を重ねる事になつた、この計畫は二年前から密に進められてゐたもので、鐵工の曉は勿論

△ポン	ノミナル		
レグラール	ノミナル		
△キレーラ	三[illegible]	三[illegible]	
△メイオ	三[illegible]、	三〇	
カテテ			
△エスペシアール	八[illegible]	八[illegible]	
スペリオール	八一	八[illegible]	
ポン	ノミナル		
（オザスコ相場）			
豚			
ゴールド	ノミナル		
マーグロ	ノミナル		
マモナ	一キロ	七[illegible]	七八
セボーラ・リオ・グランヂ	ノミナル		
バンエヤ	二〇キロ	二[illegible]	二[illegible]

蔬菜市場
五月廿三日
（コチア產組調）

トマテエスペシアル	九	一一〇
プリメーロ	八〇	九〇
セグンド	七〇	八〇
レギーラオ	一〇	一六
ビメントン		六
ページ	一六	一三
エルビーラア	一〇	一八
ポブリンエヨ	三〇	三六
ペピーノ	三〇	三[illegible]

大相撲夏場所
西軍に凱歌高らか
東の三役總崩れ
西208―180東
（千秋樂得點）14―9
いよ〳〵廿三日千秋樂、新體制下の夏場所十五日間ブツ通しで滿員續き相撲道の人氣驚くほかなし、立浪取締の挨拶の如く協會の感謝は當然のこと
皇軍の武運長久祈願の鍵、竹ヶ崎實長より賜盃を個人優勝の羽黑山に授け、萬歲奉唱の鍵、表彰式に移つた
◇
横綱を此の一戰にかけた羽黑けふは全く前田に技をさせず双葉も酣軍に安藝を寄り切つて西軍の三役くつわをならべて完勝
◇
かくて夏場所十五日間の勝星は百八十點二百〇三で西軍優勝した
中入後勝負

神風（下手投）	八方山	名寄岩（打棄）	肥州山
小戸岩（押切り）	藤ノ里	羽黑山（寄倒し）	玉ツ島
駒ノ里（寄切り）	小島川	双葉山（寄切り）	前田山
藤ノ川（上手投）	倭岩	安藝海（上手投）	安藝海
兩國（寄切り）	桂川	打出し六時十分	
豊島（同　）	双見山	得票数東九、西十四	
相模川（掬投げ）	若潮	累計東百八十、西二百〇三	
備甲（叩込み）	大郎山	眞摯敢闘ノ跡	
富士嶽（寄倒し）	陸奥里	玉ノ海　玉石から豪早く褌を取り、笠置の差し手を殺して揉み合ふ內、玉海引き、笠置冰ぐ所を首を叩いて投げ出す	
增位山（押出し）	佐渡島		
磐石（寄切り）	龍王山		
二瀧川（叩込み）	櫻錦		
清美川（寄倒し）	大和錦		
九ヶ錦（下手投）	松ノ里		
出羽湊（首投げ）	神東山（寄倒し）		
鶴ヶ嶺（寄倒し）	松浦潟（上手捻）		
神東山（寄倒し）	青葉山		
松浦潟（上手捻）	十三錦		
鹿島洋（上手投）	佐賀花		
九州山（寄切り）	備州山		
錦昇（出投げ）	小松山		
玉ノ海（出投げ）	笠置山		

名寄岩（打棄）　肥州山
羽黑山（寄倒し）　前田山
双葉山（寄切り）　安藝海
打出し六時十分
得票数東九、西十四
累計東百八十、西二百〇三

眞摯敢闘ノ跡
玉ノ海　玉石から豪早く褌を取り、笠置の差し手を殺して揉み合ふ內、玉海引き、笠置冰ぐ所を首を叩いて投げ出す

名寄岩　左四つ、肥州打棄
肥州山　りに行けば名寄岩し、一呼吸の鍵名寄岩吊り身に寄れば肥州正面に殘して强引な下手投げを打つ、名寄そのまゝ寄ると思はれたが土俵際に殘して左に打棄つて勝

名寄岩十勝五敗

照國　突き合ひとなり、五ツ島　照大きく叩けば、五ツ島いで西土俵まで跳んだがよく殘して立直り、照双差し一氣に黑柱に寄り切つた

五ツ島七勝八敗と二勝所負け越しで大關から轉落が憂慮される、逆に照國十三勝二敗の好成績、青年大關照國の委が期待されてゐる

羽黑山　時間一杯立つや互前田山　に頭突き一番、前田突如例の張り手をかまし、一呼吸の鍵名寄吊り身たが羽黑此の度は落着いてもろ手に褌を取るや一氣に寄る、前田左に逃げながら立ち直らんとしたが及ばず、羽黑西土俵に寄り倒す

羽黑輝く初制覇

勝星十四、優勝の榮譽を擔ふ

大相撲夏場所は双葉山を總師とする西軍二十三の大差で二十三日千秋樂となつた、日頃の鍛錬に惠まれて傳勝の榮譽を擔つたのは八勝一敗の東富士十兩では十四勝一敗の照昇三役を除く幕內優勝は二關山か松浦潟か興味の的となつたが此の日も双方白星を重ね十二勝三敗の同點となり、榮譽

續く羽黑と前田の一戰羽黑氣合鋭く立つて前田の突き張りに應戰、終始攻勢に出て寄り倒し優勝旗の榮譽を擔つた、横綱の貫祿充分である、結びの一番双葉關取に白星を重ねる事になつた、この計畫は二年前から密に進められてゐたもので、鐵工の曉は勿論

△ポン	ノミナル		
レグラール	ノミナル		
△キレーラ	三[illegible]	三[illegible]	
△メイオ	三[illegible]、	三〇	
カテテ			
△エスペシアール	八[illegible]	八[illegible]	
スペリオール	八一	八[illegible]	
ポン	ノミナル		
（オザスコ相場）			
豚			
ゴールド	ノミナル		
マーグロ	ノミナル		
マモナ	一キロ	七[illegible]	七八
セボーラ・リオ・グランヂ	ノミナル		
バンエヤ	二〇キロ	二[illegible]	二[illegible]

蔬菜市場
五月廿三日
（コチア產組調）

トマテエスペシアル	九	一一〇
プリメーロ	八〇	九〇
セグンド	七〇	八〇
レギーラオ	一〇	一六
ビメントン		六
ページ	一六	一三
エルビーラア	一〇	一八
ポブリンエヨ	三〇	三六
ペピーノ	三〇	三[illegible]

Redacção — Rua Fagundes, 196
Telephone 7-4670
Caixa Postal, H
Director Masahiro Samesima

NOTICIAS DO BRASIL

Proprietario SEISAKU KUROISHI

Assignatura Anno ..... 60$000
Semestre ... 30$000
Numero do dia .... 300 reis
Gerente S. Kuroishi
Redactor-chefe M. Yendo

ANNO XXIV — S. PAULO — SABBADO 24 de MAIO de 1941 — DIARIO No 2484

Creada a carteira de esportação e importação no Banco do Brasil

DECRETO-LEI ASSIGNADO PELO SR. PRESIDENTE DA REPUBLICA

RIO, 21 (Pelo telephone) — O Presidente da Republica assignou decreto lei creando a Carteira de Exportação e Importação no Banco do Brasil, a cargo de um director, de nomeação do Presidente da Republica, uma Carteira de Exportação e Importação destinada especialmente para estimular e amparar a exportação de productos nacionaes e assegurar condições favoraveis, á importação de productos estrangeiros».

A carteira de Exportação e Importação dispora dos seguintes recursos, além dos que lhe forem fornecidos pelo Banco do Brasil: emissão de bonus, cujo volume não deverá exceder o total das applicações realizadas, operações de credito no paiz e no estrangeiro, mediante garantia de productos que tenham sido ou venham a ser adquiridos, redesconto, junto á Carteira de Redescontos do Banco do Brasil, de titulos garantidos com penhor ou com deposito de mercadorias.

As operações e assistencia ao fomento de exportação e de importação serão realizadas em harmonia com a Carteira Cambial e compreederá adeantamento ao productos de mercadorias exportaveis, cujo commercio apresente difficultade transitoria, credito, para financiamento de importações indispensaveis ao consumo interno de materias primas e aparelhagem necessaria á organização economica. Em ambos os casos a garantia será dada pelas proprias mercadorias.

A Carteira de Exportação e Importação poderá fazer as operações seguintes: comprar, por conta de terceiros, productos exportaveis, armazenando-os para venda opportuna; adquirir do estrangeiro, por conta de terceiros, mercadoria indispensavel ao consumo interno, quando as necessidades deste o exijam; por conta propria, quando, no interesse nacional, seja possivel conjugar as operações de compra com a exportação de productos nacionaes adquiridos.

A Carteira de Exportação e Importação cooperará com os poderes publicos para que as compras do Governo se processam de modo mais conveniente aos interesses do intercambio brasileiro.

O Banco do Brasil fará aos seus estatutos a adaptação consequente da creação da nova carteira. O director da Carteira terá as mesmas vantagens, regalias e obrigações dos demais directores do Banco do Brasil.

A construção da nova séde da Escola Nacional de Agronomia

RIO, 21 (Via Vasp) — Vão muito adeantadas as obras da nova séde da Escola Nacional de Agronomia, no kilometro 47 da estrada de rodagem Rio-S. Paulo.

Além dos numerosos predios que estão ultimados para os varios serviços da Escola, vão ser construidas dez casas, destinadas á residencia de operarios no Aprendizado Agricola «Nilo Peçanha», que passou a ter sua séde junto a referida escola.

O D.A.S.P., ouvido a respeito da construcção dessas casas, deu parecer favoravel á mesma, sendo estabelecido o preço de 13:935$600 por unidade devendo a despeza de 139:856$500 correr por conta do credito aberto pelo decreto n. 3.103, de 12 de março de 1941.

O D.A.S.P. tambem se pronunciou sobre o preseguimento de estradas localizadas no Centro Nacional de Ensino e pesquisas Agronomicas que, compreendendo a Escola Nacioanl de Agronomia superintende outros serviços, e cujas sédes estão sendo tambem construidas no kilometro 47 da estrada de rodagem Rkio-S. Paulo. Quas todas essas estradas estão com seu «grade» traçado, devendo umas ser asphaltadas e outras revestidas de macadame hydraulico, existindo em ambas as especies a protecção de meio fios e sargetas.

O Serviço de Obras do D.A.A.P. examinou o processo referente a esse trabalho e o achou sufficientemente instruido com os perfis, plantas e necessario orçamento.

O D.A.S.P., encaminhando ao Presidente da Republica o referido processo, opinou favoravelmente á execução dos serviços nelle condsignados.

O Presidente da Republica approvou o parecer do D.A.S.P.

Bençam da pedra fundamental da egreja de Santo Eduardo do Bom Retiro

Rearizou-se,hontem, com a presença [illegible] patria, que foi d. Duarte Leopoldo e [illegible] do sr. Interventor dr. Adhemar de [illegible]lva. Barros e exma. esposa d. Leonor Mendes de Barros; de s. exc. revma. [illegible] José Gaspar de Affonso e Silva, a[illegible] cebispo metropolitano e outras aut[illegible] ridades civis e ecclesiasticas a benç[illegible] da pedra fundamental da prorochia [illegible] Santo Eduardo do Bom Retiro, mo[illegible] mento que perpetuará a lembrança [illegible] apostolo incansavel da Egreja e [illegible]

A expressiva cerimonia religiosa, [illegible]stituindo parte integrande das com[illegible]orações promovidas pela passagem [illegible]7.oo aniversario da sagração espi[illegible] do saudoso prelado paulista, re[illegible]se do maior brilho e assignalou [illegible]rma condigna a auspiciosa epho[illegible]

Alterada a or[illegible]ção das Forças Aér[illegible]ionaes

Decreto-lei assignado [illegible]ente da Republica

RIO, 22 (Pelo telephone) — [illegible] nova organização as Forças Nac[illegible] e designando as sédes dos est[illegible]mentos da Força Aérea Brasilei[illegible] Presidente da Republica assignou [illegible]guinte decreto-lei:

«Art. 1.o — forças aéreas nac[illegible] passam a se denominar Força A[illegible] Brasileira.

Art. 2.o — As sédes dos estab[illegible]cimentos de Força Aérea (F. A. B. (F.A.B.), passam a ter as seguinte[illegible] designações:

Séde do 1.o de base aérea: Base Aérea dos Affonsos (Districto Federal) B. Ae. Affonsos (D.F.).

Séde do 2.o corpo de base aérea Base de São Paulo (São Paulo). B. Ae. São Paulo (S.P.)

Séde do 3.o corpo de base aérea Base Aérea de Porto Alegre (Rio Grandeo Sul) B. Ae Porto Alegre (R. G. S.)

Séde do 4.o corpo de base aérea Base Aérea do Bello Horizonte (Minas Geraes) A. Ae. Bello Hrizonte (M. G.)

Séde do 5.o corpo de base aérea Base Aérea de Curityba (Paraná) B. Ae. Curityba (P. R.)

Séde do 6.o corpo de base aérea Base Aérea de Fortaleza (Ceará) B. Ae. Fortaleza (C. E.).

Séde do 7.o corpo de base aérea: base Aérea de Belem (Pará). B. Ae. Belem (P. A.).

Séde do 8.o corpo de base aérea: Base Aérea de Campo Grande (MMatto Grosso). B. Ae. de Campo GGrande

[illegible] Naval do Rio de Janeiro: [illegible] do Gelação (Districto Fe[illegible] Ae: Galeão (D.F.)

[illegible] aviação naval de Santos: [illegible]a de Santos (São Paulo). B. [illegible]s (S. P.).

[illegible] de Avião Naval de Santa Ca[illegible] Base Aérea de (Santa Catha[illegible] B. Ae Florianopolis (S.C.).

[illegible]e de Aviação Naval do Rio Gran[illegible] do Sul: Base Aérea do Rio Gran[illegible]de (Rio Grande do Sul). B. Ae. Rio Grande (B. GG.).

Parque Central de Aeronautica do Exercito: Parque de Aeronautica do Affonsos (Districto Federal). Pq. Aer Affonsos (D. F.).

Parque Regional de São Paulo: Parque de Aeronautica de São Paulo (São Paulo). Pq. Aer São Paulo (S. P.).

Officinas geraes da Aviação Naval. Fabrica do Galeão, (Districto Federal) F. Galeão (D. F.),

Serviço Technico de Aeronautica do Exercito: Serviço Technico de Aeronautica (Distrito Federal). S. T. Aer. (D. F.).

Deposito Central de Aeronautica do Exercito: Deposito de Aeronautica do Affonsos (Districto Federal). Dep. Aer Affonsos (D. F.).

Deposito de Avião Naval: Deposito de Aeronautica do Galeão (Districto Federal). Dep. Aer. Galeão (D. F.).

Departamento Medico de Aeronautica do Exercito: Centro Medico de Aeronautica dos Affonsos (Districto Federal). C. M. Aer. Affonsos (D. F.)

Serviço de Medicina de Avião Naval. [illegible]o Medico de Aeronautica do Gale[illegible] (D. F.).

3.o — Revogam-se as disposi[illegible] contrario».

Trabalhos preparatorios á conferencia Nacional de Legislação Tributaria

RIO, 21 (Pelo telephone) — Reuniu-se, hoje, pela segunda vez, em sessão preparatoria, sob a presidencia do Ministro Souza Costa, a Cnferencia Nacional de Legislação Tributaria.

Da ordem do dia fez parte a constituição das diversas commissões formadas para estudar os assumptos referentes aos seguintes itens: discriminação de tributos; arrecadação, controle e outros assumptos tributarios.

A organização da Cnferencia compreende, ainda uma commissão coordenadora designada pelo seu presidente e composta de 35 membros, que têm a seu cargo a preparação, mediante parecer, de toda a materia que, oriunda das commissões especializadas, se destine a plenario. A estas compete o estudo em detalhe, e em primeira mão, de quaesquer propostas, theses ou indicações levadas á conferencia.

O sr. Altamiro Guimarães, Secretario da Fazenda de Santa Catharina, propoz que a eleição para a constituição das commissões especializadas se faça por Estado, cujas delegações indicarão os seus representantes nas mesmas e que se desdobrou por cada grupo de assumptos, em commissões estaduaes e municipaes de 7 delegados cada uma. A proposta do sr. Altamiro Guimarães foi acceita por umanidade.

Antes do encerramento da sessão usou da palavra o sr. Jorge Andrade, do Amazonas, que expressou a solidariedade de todos os delegados presentes para com o R. G. do Sul que ainda soffre as consequencias da catastrophe que commoveu todo o Brasil.

O sr. Oscar Fontoura, secretario da Fazenda do R. G. do Sul, agradeceu em rapido improviso.

O presidente, de accôrdo com o regimento interno, designou os membros para integrarem a commissão coodernadora.

O NOTICIARIO ESTRANGEIRO DO «NOTICIAS DO BRASIL» E' FORNECIDO PELA AGENCIA TELEGRAPHICA «DOMEI» JAPONEZA

ARCABOUÇO DA GRANDEZA DO BRASIL

Ninguem poderá negar que a nossa agricultura é função de processo primitivos de trabalho. O braço humano ainda e o elemento preponderante em nossoscampos, cuja producção poderia ters ido multiplicada por dez, se usassemos os processos mecanicos adotados em todos os paizes que têm a sua industria pesada. Essa mecanização, infelismente, depende da importação em larga escala de tratores, arados, semeiras mecanicas, incalculavel numero de familhões, alem de outros elementos, o que esgotaria, sem duvida, a capacidade dos nossos cofres.

Sómente a fabricação intensa de ferro e aço solucionaria esse problema. Sem a intervenção desiciva da industria metalurgica em noda podemos avançar. O seu concurso é imprescendivel na exploração de cada metro quadrado do nosso sólo.

E não exageramos ao afirmar que mais 2 milhões de kilometros quadrados de de nosso teritorio, precisam de assistencia mecanica. Uma área de urame de cinco fios consome a média de quatro a cinco toneladas de metal por kilometro. Nos proximos dez annos a pecuaria consumira de 10 milhões de toneladas.

Para darmos uma idéa geral sôbre o assunto, diremos que os arados comuns posam de 50 a 100 kilos; o de disco variam de 300 a 900 kilos; uma semeadeira Buster 160 kilos; um moinho de arroz Holsteael, 400 kilos; um desintegrador de milho 500 kilos; um debulhador 500 a 600 kilos; uma locomotiva de 10.000 a 50.000 kilos e assim por diante. O que não gostamos em zinco, correntes de ferro, machados, martêlos, faices, enxadas, ancinhos, picaretas, fações, pregos parafusos, armas de caça, fogões de ferro limas, bogornas, carroças, etc.? E' possivel de um só golpe avaliar o consumo de aço e ferro no Brasil. Os calculos mais aproximados aviliam em cerca de 600.000 contos somente o que importamos em ferro laminado. E os objectos manufaturados.

Dentro de varios anos as nossas necessidades subirão a milhões de contos.

FFelismente o Chefe da nação compreendendo perfeitamente a necessidade da instalação da industria siderurgica no Brasil, tudo tem feito para que essa aspiração das nossas classes productoras, se torne risonha realidade.

Ai esta a Companhia Siderurgica Nacional, pedra inicial da nossa industria pesada, fator desicivo na feitura de um Brasil novo, rico, prospero, bem e respeitado.

O povo brasileiro, desde as suas mais representativas figuras, na industria, comercio, lavoura até o mais humilde cidadão, está decidido a emprestar a mais estreita solidariedade no empreendimento lançado pelo Snr. Getulio Vargas. Essa cooperação está se concretizando na intensa compra de ações, postas á venda pelos bancos de todo país.

Cada ação comprada é um titulo a para a fundação desse edificio majestoso que é a grandeza do Brasil.

Um valor! Uma oportunidade!
Um excelente negocio!
Na Colonia Nipponica!
"ANNUNCIOS"
Sirva-se dos
do
"NOTICIAS DO BRASIL"
Rua Fagundes, 196 - Phone 7 4670
Caixa Postal, H. S. Paulo

LEIA O NOSSO
KODOMO NO SONO
Supplemento do official "Noticias do Brasil"

農業 素晴らしい發明 硫安と加里肥料 原料は無盡藏

海水肥料

日本の周囲を洗ふ無盡藏の海水から窒素肥料中の王様硫安を採る世界的研究を完成し、工業化を進めてゐるといふ話がある

この研究は東京工業大學資源化學研究所長加藤博士の指導下に完成されたもので、日本の鹽用藏白カトンにも達してゐる。もの不足を補充する上に大きな光明を投じたものである

硫安製造肥料の硫酸を製造する原料硫黄化鐵が最近大きな不足を生じ其の製造に大きな障碍を形成してゐたのであるが加藤博士の新法は海水から既に出來上つた硫酸分をソックリ

グネシウムの酸化鐵を作り鐵に水を加へて鐵を鐵鹽に二つに分離し、水で至純と水から合成したアンモニヤと炭酸ガス、硫酸マグネシウムの化合させて硫安を作ることになる

本法として飽な品種もなく、子供のなぐさみ半分になる以外之を以つては採算の見込薄到底期待出來ない、現在各所に散在してゐるのは僅ひ散らした種が次々と生え自然と衰化して枯死に至つたものであつた

棉實粕の解毒法 簡單且有効手段完成

棉實粕は現在肥料中最も安價なもの一つになつてゐて養蚕採桑上肥料の價格の復興料は他に一寸見當らない

只だ此の飼料が持つ最大缺點は既報の通り一種の毒成分ゴッシポールと稱するアルカロイドを含有する關係上（大抵〇・五乃至〇・六%）大量に與へると中毒する危險があるこの缺點さへ無ければ其の蛋白質の榮養價値は大豆のそれにも劣らぬ優秀なものである

尤も此の毒に對する抵抗力は家畜により樣々で抵抗力の最も劣る家畜は豚である、孕み豚等は棉實粕を與へると流產することさへある

此の缺點を除去するため樣々な試みが行はれたが最近龍谷大學の[illegible]

棉實粕

重炭酸曹達	一〇〇キロ
石灰	二キロ
	二キロ

の配合で飼を混合すると完全に毒性を消失してゐる、その原因に關する說明によると重炭酸曹達で充分分解したゴッシポールが石灰と化合してイ溶性無毒の物に變化するためであらうとしてある

理由の如何によらず右の如き簡單な配合で安價な飼が安心して利用出來るものとすれば養鶏、畜産界に大きな福音と言つても障ない、但しサブ試驗を行つて其の眞否を確めることが必要である

最近に至つて日本人が續々入つて來ると共に何時の間にか日本の大敵虫を加へられて優良果樹になりきつた害品種茂木、田中種等の大物が米國にも持ち込まれ充分繁殖に成功し、昨年あたりからボツ〳〵市場に姿を現し一果五白レイスで賣られ出した

此の新來の害種を接穂し、在來種の實生木を台木として增殖するのは今後の金儲け仕事として有望な他の果樹類に比し優ること劣らない有利な仕事になりそうな形勢に在る

只此の果樹は接木の歩止りが非常に悪いことで、そのため苗の値段が馬鹿に高い、然し現在では科學の力を應用し種性ホルモン剤を利用することによつて百發百中の好成績を擧げることに成功してゐる

枇杷の接木は台木が人指大の頃クサビ接又は芽（アチ）接等を行うことになつてゐる、實生木が初果を結ぶには十年以上も掛るが接木は四年頃から初果を收めるから當利目標は必ず接木を行ひ、收益の增加と品種の統一を行ふ可きである

農家便覽

◇ 今年のラ、ンジヤは不作な上に値段が安い、正に當面に[illegible]

◇ 何でも有余つてゐた筈の北米合衆國も軍需[illegible]で足だらけ、肉まで南米へ買出しに來た

◇ カラバート征伐は五月—六月

◇ 愈々五月から「組」といふ字はお蠶さんの生產品だけ使ふことに法律で嚴重に制定された、違反者は一コントから五十コントの罰金がある

◇ 米の値上りで大騒けした日本人が居る、南大河の水害樣々とかさい雲で

世紀の英雄（上海風景）

（百六）

舗道と川端（一）

帝都レビュー興行會社から出ると、智津子は胸のムシヤクシヤを往來に吐きつけるやうに早足で歩くので、母は追ひつけなくなり時々眺るやうにしては娘と側を並べるのであつた

それでもいつものやうにお待ち」とも「待つてくれ」とも言はなかつた。

電車通りを横切つて、川端に添つて歩き、M橋を渡つたに時初めて母がいをきつけた時初めて母が口をきつた。「[illegible]社である、言ふけど、お前は鬱笑座へ行くかい？ 本當に嫌ぢゃあの言つた通り、彼處で暫く我慢出來たらしたらいゝとあたしも思ひますよ」「いやよ」

智津子は立止つて鋭く言へ起した。

「でも帝都レビューには行きたいでせう？」

「それはさうよ。聞りたいからちこそあんなにペコ〳〵頭んだけど、いくら謹慎のためだつて鬱笑座に行つてゐろなんて餘りだわ」

帝都の前で言へなかつた不服が今一時に噴き出して來るのを止めやうがなかつた。

「母さんは知らないから鬱笑座に行つてゐたらいゝだらうなんて言ふけど、同じ會社で經營してゐても帝都レビューとはまるで雲ふのよ。インチキもひどいものよ。ドタバタ喜劇のつなぎに十四五人の踊子が割りドンの前で早をあげたり手をあげたりするだけよ。あんな中に這入れなんて言ふならもう帝都レビューに踊れやうが踊れまいが、どうでもいゝわ」

「だけど、さ、お前はもつと踊つてゐたいんでせう。お前の性質じやとても舞台から離れて他所の娘のやうにまともに暮して行くなんて出來やしませんよ」

派手な合ひのコートに、眞新なスカートをみせてゐる娘と、まがひの大島を着こんだ母とが、これも困惑と憤慨の顏をして立話をしてゐるため道行く人不は思議さうな面持ちで眺めて行くのであつた。

智津子はさうした人の目にぶつかると、「母さん、皆、へんな顏して見て行くぢやないの。歩きませうよ」

と言つて歩きかけた。

「なんだねえ、お前が自分に背きに立止つたぢやないか？」さう言つた母の聲にはすがりつくやうなものがあつた。

智津子にはそれがまた癪からロ許に押しあげて來るもののやうにたまらない苛立さをあほへさすのだ。

「母さんはあたしがこの際舞台から止めて普通の娘のやうにお嫁へでも行くのが望みなの？」

その言葉の陰影には、自分が舞台に立つてゐればこそ一家は生活して行けるのに二言目には普通の娘とくらべて何か恥なくてはならないものゝやうに言ふ母への反駁がひらめいてゐた。

「それは、お前さう言ふものゝ——」

と言つて母はふと葉を切つて足を止め横を向いた。

「——あれをごらんなねえ」

さう言つた母の言葉の調子は急に變つた。二人が立止まつた端からは、矢張りその藥師河岸に添つて五六町先に立つてゐる帝都劇場がよく見えた。夕暮の光をかきあつめたその大劇場は胡桃をふりかけた洋菓子のやうな色をして薄暮の街に靄然としてそびえ立つてゐる。

その建物の横——電車通りに面して大きな看板が張られてあつた。それには如何にもレビューの看板らしく近代的な筆で智津子や花などが描いてあり、その眞中に、

「一日初日。帝生帝都レビュー公演。『愛のワルツ』十五景。街あけみ、山村鬱子、その他百餘名出演」

と、しるしてある。