亜米利加丁時報

CORREO ARGENTINO — CASA CENTRAL — FRANQUEO PAGADO CONCESION Nº. 953 — TARIFA REDUCIDA CONCESION Nº. 712

社報時丁然爾亞行所發
市ブエノス・アイレス
一八九番アリバスウ
電話 七〇(三二)五一
仙十五銭二額月毎讀購

Director:
T. MIDZUNO
REDACCION:
Uspallata 961
U. T. 23, 7061

ニューギニア島方面彼我の激戰

【南太平洋前線基地廿四日】ニューギニア島の我陸軍部隊は連日激戰を展開して出撃の敵を撃退してゐる、去る十九日夕刻グンヂ岬の〇〇河々口を渡河せんとした敵約二百と激戰を展開し遺棄屍體百、迫撃砲、重輕機銃等多數を捕獲して之を撃退した、我方も又戰死六名の尊い犠牲を出した、また同地の我軍は敵陣深く突入して敵狀偵察戰を行つてをり或時は手榴彈を以て敵の車輛を破壞したりして敵に大打撃を與へてゐる

【南太平洋前線基地廿四日】ブーゲンヴイル島トロキナ岬のわが守備隊は十九日わが陣地に出撃して來た敵の一ケ中隊と激戰を交へたが、敵は遺棄屍體七十のほか、各種兵器彈藥を殘して撃退された、我方も又戰死十四名の尊い犠牲を出した

我地上火器部隊敢闘

【ラボール廿四日】ニューアイルランド島カヴイエングのわが攻撃を浴びせてその一隻を入が陣地に對し二十二日夜敵驅破炎上せしめ、他に命中彈を逐艦三隻が艦砲射撃を試みた與へてこれを撃退した

【中部太平洋前線基地廿四日】數機が來襲したがこれもわが地上砲火により撃退された、マーシャル諸島マロエラップ海碁タロア島に二十日夜敵小我方損害なし、さらに二十三日にはヤルート島にピー二四機が來襲したがこれもわが地上砲火により撃退された、わが地上砲火はこれを撃退し型爆撃機四機が來襲したがこれもわが地上砲火により撃退した、我方損害なし、また二十二日朝ミレ島にも小型爆撃機が

アラカン戰線の印度國民軍敢闘

【ビルマ前線基地廿四日】チ印度兵數十名を引連て來たり印度立法會議ではアラカン戰場をして鼎の沸き立つ騒然たヤンドラ・ボースを最高指揮して敵に脅威を與へてゐる、況に關し印度政廳側はアラカるものにした、さらに下院に官として進撃を開始した印度またナムアムギアン北方〇〇ン方面の日本軍の反撃は意外おいてはこの増税案拒否問題國民軍はわが軍と相俟つて進河岸に進撃して敵を混亂に陥に頑強であり、殊に國民軍のに對してバーグレー議員はルの高地を占領した國民軍はさ軍は印度國境より祖國に進撃て英印軍のアラカン作戰は樂ズヴエルトの増税案拒否は撃を續けてゐる、バチダウンらに敵を追撃し他の一隊は敵を開始せんとしてゐる、一方觀を許されない狀態であると議會を冒瀆するものであり、

増税案拒否問題を続つて
米議會ル大統領攻撃

【東京廿四日】ニューヨーク發リスボンに達した情報によれば、米國の上下兩院を通過した増税案はルーズヴエルトの拒否により議會は俄然問題が重大化して騒然となり大統領の非難聲が昂つて來た、即ち二十三日上院に尊嚴を無視したものである、おいて永年ルーズヴエルトの我々の意見を尊重しない大統領に對し非難は嚮々たる民主黨僚友として關係深か領に對し今後支持することは困難であらうと述べたが、議ルは四面楚歌の哀れなものとなり、ウキルソンの二の舞は我々議員の名譽を傷けた拍手を送つた、このルーズヴエルト大統領の増税案拒場はこの言葉に對して百雷の否は我々議員の自主エルトの横暴非難の言葉は議會の名聲にかけてこの計畫的拒否を粉碎するものであると述べてゐる、また言論界も議會側を壓倒的に支持してをり議會はその自主尊嚴を飽くまでも主張することは當然の義務であるといつてルーズヴエルトに對する非難は囂々たるものがあり、今やルーズヴエ

駐日獨大使南方視察

【東京廿四日】日本駐劄獨逸大使スターマー氏は先日來南方占領地域の視察旅行をしたがその旅行感想談として大要次のやうに述べてゐる

佛印、泰、ビルマ、馬來、スマトラ、ジャワ、ボルネオ、セレベス、比島等各地を巡視した、殊に比島においてはラウレル大統領と會見して隔意なき意見の交換を遂げ、心から嬉しく思つてゐる、日本の南方資源開發は未來を見透した大規模な開發事業である、これに對する防衛陣も強固なもので日本獨特のものである、原住民の心からなる信服によつて日本の南方建設は意外に進んでゐることに驚かされた、また各地の子供達は日本語で話してゐることも特に注意を惹いたが、タテルで二十三日開催された、主賓の日本外交代表村田大使以下五名を始め比島國會議長アキノ氏以下數名の比島人、羅馬法皇廳代表比島大司教、獨逸語と日本語を話してを獨逸語歌を聞かさり、然も獨逸國歌を聞かれて一層うれしかつた、斯くも盟邦日本の新しい事業の建設は逞しく強く伸びて如何なる困難があらうとも瑞西の代表が出席してこの盛これを克服するだけの大きな懇談會は各國代表の隔意大な意見の交換が行はれ意義なき意見の交換が行はれ意義あるいともなごやかに催されたのである

獨空軍のロンドン爆撃
新戰法採用大損害與ふ

【東京廿四日】伯林二十三日同盟電によれば獨逸代辯者は二十二日夜の獨逸空軍の倫敦爆撃に關し二十三日外人記者團と會見大要次の如く述べた二十二日夜倫敦を空襲した獨逸爆撃機隊は以前に増した大規模なものであつて敵に對し甚大な損害を與えたのであるが、本空襲における我方の損害の少ないのは戰果をさらに増大するものとして注意さるべきである今回の空襲には新しい燒夷彈を使用してをり、倫敦市街は各所から大火災を起した、殊に東方は物凄い焰で包まれてゐた、然かも敵の對空砲火の働きも我方の新しい戰法によりその効果が半減されて無駄彈を放射して何にも威力を感じなかつた、我方の新戰法は一ケ所に集中して然も螺旋狀の戰法を採ることによつて大きな戰果が擧げられたのである、今後我方の新戰法は敵極めて有望であり、今回の新に一大脅威を與えてゐることは必至であり、今や第二次空襲段階に入つたものでありその爆烈はますます激しくなるであらう

チャーチルの議會演説
ソ・ポ國境線は未定

【東京廿四日】リスボンより全く我々を無視したものとしての情報によれば、二十日チャーチル首相は議會演説において「余はソ聯に對して舊ポーランドとソ聯の國境線に關して確證は與えてゐない」と言明してゐるが、これに對し在倫敦ポーランド亡命政權は無責任なチャーチル首相の演説は

比島最初の外交官會議

【マニラ廿四日】比島獨立して最初の外交官懇談會がレクト外相主催の下にマニラ・ホテルで二十三日開催された、

ジャワ便り
棉花增産計劃

【ヂャカルタ廿四日】軍政監部では各地代表出席の下に棉花增産協議會を開催、今後さらに增産を圖るため今までの五ケ年計畫を編成改して飛躍的增産計畫を樹てることになつたが、ジャワの棉花增産は極めて有望であり、今回の新增産計畫は期待すべきものがあらう

【ヂヤカルタ廿四日】電政監部では舊蘭印時代の敵性八銀行を今回開業することに決定したので、ジヤワの經濟面に大きな役割を演ずることになつたが三月一日から清算を行ふことになつた

國府航路開發

【南京廿四日】國民政府は三ケ年計畫を以て航路開發に乗出し國防物資增産經濟の多方面にわたる發展を期するため今回新に航路委員會を設置し河川その他航路開發に拍車をかけることになつた

【新京廿四日】滿洲國政府は國民政府に對し航路使節團を派遣することになり、使節團立聯盟支部ではガンヂー翁夫一行は二十三日新京を出發し人の追悼會を近く催されることになつたが在住印度人の反發は未來を見透した大規模な開發事業である、これに對する防衛陣も強固なもので日本獨特のものである、原住民の心からなる信服によつて日本の南方建設は意外に進んでゐることに驚かされた、また各地の子供達は日本語で話してゐることも特に注意を惹いたが、タテルで二十三日開催された、主賓の日本外交代表村田大使以下五名を始め比島國會議長アキノ氏以下數名の比島人、羅馬法皇廳代表比島大司教、獨逸語と日本語を話してを獨逸語歌を聞かさり、然も獨逸國歌を聞かれて一層うれしかつた、斯華僑代表、印度獨立聯盟支部くも盟邦日本の新しい事業の建設は逞しく強く伸びて如何なる困難があらうとも瑞西の代表が出席してこの盛これを克服するだけの大きな懇談會は各國代表の隔意大な意見の交換が行はれ意義なき意見の交換が行はれ意義あるいともなごやかに催されたのである

獨逸攻撃の米空軍
百六十機撃墜さる

ストックホルム廿三日發伯林よりのラヂオ放送によれば、獨軍當局は米英空軍の獨逸中南部空襲に關し次の如く發表してゐる

米空軍の戰爆聯合大編隊は二十二日晝ドイツ中、南部及びボヘミア、モラヴイア地方に來襲、强烈な爆彈並に燒夷彈多數を投下したが敵機の爆彈燒夷彈は大部分各都市の民家地帶に投下され軍事施設に大した損害は蒙らなかつた、米空軍昨日の獨逸本土來襲に際し獨軍防空陣は又もや大戰果を收めて至つた、即ち獨軍地上火器部隊並に戰闘機部隊は敵機群を邀撃敵機百十九況報告を行つたが、スターリンは右報告において一九四二年三月以來今日までに赤軍は廿二日夜も獨逸西部地帶に來襲し盲爆彈を投下し去つた、さらに米空軍は廿三日畫伊太利方面よりアルプスを越へて獨逸南部地帶の攻撃を企圖したが、これを邀の如き戰果を擧げる今日まで撃した獨戰闘機部隊は惡天候を克服して敵機群を猛襲その四十九機を撃墜するのであると述べ、さらに獨逸を大戰果を收めた、一方獨空軍倫敦廿三日發米系報道によれば英國空軍專門家は聯合空軍司令部は西歐方面に多數の戰闘機を廻して萬全の備へをしてゐると述べてゐる

スターリン
米英に不滿

モスクワ廿三日發米系報道によれば、スターリンは赤軍組織二十六周年記念日に當る十三日夜國民に向つて特別戰況報告を行つたが、スターリンは右報告において一九四二年三月以來今日までに赤軍は廿二日夜も獨逸西部地帶に來襲し盲爆彈を投下し去つた、さらに米空軍は廿三日畫伊太利方面よりアルプスを越へて獨逸南部地帶の攻撃を企圖したが、これを邀撃した獨戰闘機部隊は惡天候を克服して敵機群を猛襲その四十九機を撃墜するのであると述べ、さらに獨逸を

國民日本歷史
高橋俊乘 〔33〕

美術工藝も支那の模倣からはなれて我國固有な優雅な特色を發揮した。書も漸次に日本化して、所謂和樣となつたが、我が社のみないのは大小さいながら立派な堂があるが、他の人の書いたのは道風の蛙の話は世に名高い話である。佐理が太宰ゝ貳となり、任が果てゝ京へ上る時、伊豫の海岸で泊つたが、風が吹荒れて波が立騒ぐので船が出せない。少しをさまつて出ようとするとまた同じやうに荒れる。かうして數日を經たが、或る夜三島神社の神樣がお現れになつて、「この日頃の荒れは自らの仕業である。當時小野道風、藤原行成、藤原佐理は三蹟と稱せられた。道風の話は世に名高い話である。佐理が太宰ゝ貳となり、任が果てゝ京へ上る時、伊豫の海岸で泊つたが、風が吹荒れて波が立騒ぐので船が出せない。少しをさまつて出ようとするとまた同じやうに荒れる。かうして數日を經たが、或る夜三島神社の神樣がお現れになつて、「この日頃名をあげた。ある時宮中で人に頼んで自分の從者の顔を知らないといふので、即座に從者の容貌を描いて渡したら、すぐさがしえたといふことである。飛驒工匠と妙技を競つた話も有名である。或時工匠が河成に「今度私の家に一間四面の堂を建てましたから、來て繪を描いて下さいませんか」と言つた。行つて見ると四面の戸が皆あいてゐた。緣に寫すのに妙をえたが、仁和寺の殿壁に畫いた馬は夜々田の稻を荒らしたといふ。その一條天皇の頃の惠心僧都は佛が、死骸がある。思ひがけない物を見たので驚を放つて引返すと河成が來て笑ひながら「尙よく見給へ」と言ふので、恐る〳〵近寄つて見ると繪であつた話も有名である。或時工匠が河成に「今度私の家に一間四面の堂を建てましたから、來て繪を描いて下さいませんか」と言つた。行つて見ると四面の戸が皆あいてゐた。緣に寫すのに妙をえたが、仁和寺の殿壁に畫いた馬は夜々田の稻を荒らしたといふ。その一條天皇の頃の惠心僧都は佛が、死骸がある。思ひがけない物を見たので驚を放つて引返すすぐさがしえたといふことである。飛驒工匠と妙技を競つた話も有名である。或時工匠が河成に「今度私の家に一間四面の堂を建てましたから、來て繪を描いて下さいませんか」と言つた。行つて見ると四面の戸が皆あいてゐた。緣に寫すのに妙をえたが、仁和寺の殿壁に畫いた馬は夜々田の稻を荒らしたといふ。その一條天皇の頃の惠心僧都は佛が、死骸がある。思ひがけない物を見たので驚を放つて引返すすぐさがしえたといふことである。飛驒工匠と妙技を競つた話も有名である。或時工匠が河成に「今度私の家に一間四面の堂を建てましたから、來て繪を描いて下さいませんか」と言つた。行つて見ると四面の戸が皆あいてゐた。緣に寫すのに妙をえたが、仁和寺の殿壁に畫いた馬は夜々田の稻を荒らしたといふ。その一條天皇の頃の惠心僧都は佛が、死骸がある。思ひがけない物を見たので驚を放つて引返すすぐさがしえたといふことである。飛驒工匠と妙技を競つ

冨士花園

アベニーダ・キルノ・コスタ街一八七七
電話 六三一〇九三五

求人

オエステ線モレーノ在外人キンタ、（十五町歩）にて經驗ある日本人キンテーロを求む、夫婦にても可
條件よし、委細は左記へ面談
25 de Mayo 140 2, piso
Esc. 16 U. T. 33-6301

廣告

來る三月十九日本年度定期總會開催の豫定に候に就ては司法省へ屆出の都合も有之候へば會費滯納者は二月末日までに可然納入方御取配相爲被下度御願申上候
二月十七日
在亞日本人會
會員各位

廣告

拜啓 本會定期總會も間近と相成り帳簿整理の都合も有之候へば會費滯納者は二月末日までに可然納入方御取配相爲被下度御願申上候
二月十七日
在亞日本人會
會員各位

穀類現在高

農産物調整委員會調査の二月現在穀物在庫高は左の通りである

（單位噸）

小麦	七、八二二、七七二
玉蜀黍	一四二、〇七六
亞麻	一、三三七、二四六
燕麦	二五〇、八六二
大麦	二八一、〇六二
ライ麦	六八、〇二六
アルピステ	六、六四三
日廻草種	三四、二一七

▲來る廿七日午後三時より協和園において日青チーム對ニッパル・チームの野球試合が行はれる
▲飯田高島屋商會より日會青年文庫に對し西語書籍多數寄附あつた由
▲ロサリオ市新垣兄弟經營の染色店は今回サン・ファン街

冠婚祭葬用の花
藝術的調製
鉢物の御注文に應ず

廣告

來る三月十九日本年度定期總會開催の豫定に候に就ては司法省へ屆出の都合も有之候へば提案のある方は來る二月廿五日までに姓名及提案事項を本會事務所まで御通知度下候
二月十七日
在亞日本人會
會員各位

LA ARGENTINA INDUSTRIAL

Paulatinamente se afianza la posición de la industria en nuestro suelo.

Incipiente hasta hace poco, las necesidades perentorias, la apremiante eventualidad que trajo la guerra, dió curso a un interesante impulso industrial.

La mentada máxima: "Trabaja, confía, espera", ha tenido particular aplicación en este asunto. Los pueblos crecen en poder en la medida que avanza su cultura, se afianza la cohesión entre sus habitantes y se multiplica su capacidad productora.

Nación agrícola-ganadera ,tradicional mercado de granos y de carne, la Argentina es hoy también una potencia industrial.

Sus hijos han comprendido la necesidad imperiosa de constituir en esta patria grande, una fuerza industrial respetable. Sus gobernantes, sabia y patrióticamente inspirados, se han hecho eco de esa sugerencia encomiable y han escuchado el clamor del pueblo.

Y así, con tiento y prudencia, con valentía y audacia, con tesón y perseverancia, con celo y con fe, se ha ido formando el cimiento poderoso de una futura gran nación industrial.

No se oculta a nadie que el camino por recorrer es todavía arduo y difícil. Que aún no se han salvado todos los obstáculos. Que es preciso acrecentar el esfuerzo, intensificar el trabajo, multiplicar la labor. Pero todo lo ha de resolver este pueblo fuerte, este pueblo argentino, que mira con inteligencia y confianza, con serena altivez al futuro.

La meta del triunfo se alcanza con tesón. No falta ello. Y es seguro que mereed a la mutua comprensión, al esfuerzo recíproco, a la comunidad de sentimientos que existe entre pueblo y gobierno, se alcanzará el objeivo apetecido.

No hay que desmayar. A la acción enérgica y resuelta del gobierno, ha de corresponder un sentimiento de colaboración incondicional del pueblo para que estos propósitos admirables, vean muy pronto la luz de sublime realidad.

Tribunus.

廣告

上級學生入學期が近づきました。學校の選擇入學手續其他に關し御相談に應じ度いと思ひます。
中學、商業學校は夜學においても正規の資格を得ることが出來ますから特に入學をお奬め致します。

社團法人
安東定夫奬學會

集會案内

牧師　谷、刀

◆子供日曜學校
毎日曜日午後二時より
◆日曜禮拜會
毎日曜日午後三時より
◆聖書研究と祈禱會
毎水曜日午後九時より
各集會の出席は自由、求道者の質問に應じます
市内マガジネス街一二三八
電話二一—三四八七

日本人基督教會

だるま饅頭

其他かまぼこ、すし等を特に念入ておいしく調製致します
▲毎土、日曜兩日御用命次第配達します
▲法要、出生祝、其他催事の仕出しに應じます

だるま亭
ボリーバル街一五五六
電話　二三—四〇九二

製造販賣

◎蚊取線香（安價にして効力保證）
◎芳香線香各種
◎佛事用線香（お灸線用）
地方代金引換小包送料及び手數共一箱金四圓七十仙
製造所
バルカルセ街一四七一
電話　三三—四八八七

片山良平

山本寶雄

市内エントレ・リオス五七三番地（一階）
電話　二三—〇九四二

代理業

Representaciones y Comisiones
S. FUJII
藤井精四郎
Calle Santa Rosa 47 - U. T. 98096
Córdoba

スイス公使館我權益代表部
本月十九日から事務開始

亞國における日本の權益は既報の通り二月八日以後當地瑞西公使館においてこれを代表することゝなつたが同公使館では今般ベンテシコ・デ・マーヨ街一四五番六階に日本權益代表部（Sección de Intereses Japoneses）を開設して同所において「ダター」瑞西公使館一等書記官が主任となり在留邦人に干係ある一切の事務を取扱ふことになつた、從つて今後在亞邦人は必要事項の届出及び證明願出の場合その他在留民の權益保護に關する問題は凡て直接前記權益代表部にこれを申出づる樣にすべきである、邦人の便宜のため當分の間は谷書記生及び城戸囑託が同利益代表部において執務してゐる、同權益代表部の郵便宛先は

Legación de Suiza
Sección de Intereses Japoneses
25 de Mayo 145 6, piso
Capital Federal

尚帝國大使館及領事館はそれぞれ十九日限りその事務所を閉鎖した

告示

瑞西公使館ハ日本權益代表部ヲ25 de Mayo 街一四五番六階ニ開設セリ爾後日本ノ權益ニ關スル事務ハ同所ニ於テ之ヲ取扱フ
執務時間　午前十時乃至十二時
昭和十九年二月十九日
瑞西公使館

耳鼻咽喉科專門

獨逸病院耳鼻科々長
ドクトル　フレルス
診察時間
午後二時より五時迄（土曜日を除く）
スイパチャ街六七〇
電話三五—一三二〇

Dr. ERNESTO T. FRERS
Enfermedades de Garganta, Nariz y Oidos
Jefe deela especialidad en el Hospital Alemán

一般食料品

味噌醤油の醸造、素の醤、醤油濃、鮮一番次第配達致します

西坂商店
アウストラリア街二一〇　電話　二二—二九二一

CINE Astoria

Suipacha 482　U. T. 35-0156
獨逸映画上映
▲毎日十二時半より二十四時まで連續映寫
▲入場料　二圓

告示

Dr. Franz Robbers
Jefe de Clínica
Médica del Hospital Alemán
CHARCAS 929
2.o piso
U. T. (31) 9792

獨逸病院内科部長
ドクトル
ローベルス
▲診察時間
午後三時より五時まで（土曜日を除く）
チャルカス街二九二（二階）

Medicinal News

28 - Suipacha - 28

◈淋病梅毒
治療代は全治後頂きます
◈肺結核新療法
◈婦人科
◈電氣治療科
◈X光線科
—各科專門醫十名—
診察料　三パソ
時間　午前九時—十二時　午後三時—八時
◈日曜祭日は午前中
◈血液、尿、喀痰の檢査は武市大學教授ロツフオ博士が擔當して居ります

日本樂藏文化住宅
建築
大工指物師山本玄
市内　ビージャ・マルチレ區スフラテギ四壹
電話七四一（フロリダ）三一五〇

日本人は日本品を
萬年筆は
日本製「パイロット」

▼領事館
▼銀行
▼船會社　……に近く
御乘船御下船の便よし……
◎地方より出武の節は是非御立寄願ひます
御下宿
御旅館
昭和館
ベンテシンコ・デ・マーヨ街三三〇
電話三一—五一四九

◈邦人間唯一染色の工場
◈設備完全
仕事入念

KEROFIX

Talleres:　CHARCAS 4511
Unión Telefónica 71 - 9996

獨逸人の店
經濟的な本品をお勸め致します
製作、販賣、修繕、取付、交換
當方はカーサ・ボルカン以來御馴染の獨逸人で日本人間に數多の顧客を有し仕事は入念、迅速

齋藤染色工場

アベヤジネダ市ラカラア街一四一七
電話二二—七七一五

時計販賣並びに修繕

◎裝身具各種取揃へて居ります
◎電話で御一報次第參上致します

東京堂時計店
エントレ・リオ街五四一
電話　三八—五六一七

マリス

ヂフエンサ街七一七
電話（三三）四三八二

◎スモーキング十三錢より廿七錢まで
◎サコ・コルト九錢五十仙より二十四錢まで
◎パンクロン・ネグロ十六錢五十仙
◎カミサ・ブランカ七錢五〇十錢五十仙
◎地方よりの御注文はビヤロンガ便にて、代金引換で送ります

カフエ薩摩

有水君子
久松純雄
竹ノ内武義
加藤吉隆
ヘネラル・オルノス街五四
電話　二三—〇五二六

Taller Mecanico
de G. GONZALEZ
ブランチャ機カルデラの修繕其他
San José 220 U. T. 38-5923

ラ・ムスメ

Suipacha 359 U. T. 35-2565
納涼と安眠
岐阜提灯に蚊取線香
パイロット万年筆
種々の珍らしい
御贈答用品
取揃て御座居ます

Tundidor

U. T. (21) 0870
……御注文次第迅速に配達致します
弊店の驚嘆石鹸をカルデーラCAFEmに御使ひください
ツンヂドオル商會
サント・ドミンゴ街二九六七
電話　二二—〇八七〇

ケロセン・ナフタ特別大勉强

鯛みしん

上品な味、榮養に富み、高尚な加工品として知られ殊に子供の食膳に喜ばれます
◈其他小魚類の煮干、ミリン干、干蝦等
◈銀座組合花卉組合及び西坂商店にありますから御求め下さい
マル・デル・プラタ市
梶原

技術と設備を誇る
大染色工場

●日本人同業者各位に信用あり
ラ・プリマベーラ
ヂセアード街六六一
電話五九—三七一九

SASTRERIA "TORRO"
SARMIENTO 654
U. T. 34, Defensa 3261

ケルセン廉賣

永年日本人洗濯店並ニ御家庭ノ負擔ヲ蒙ツテ居リマス
品質本位
仕立入念
—八十五錢より各種—
トロー洋服店

ERNESTO COCO
15 de Noviembre 2335
U. T. 23-2635

診察時間

自午後三時至同六時
ドクトル　佐藤謙一
カビルド街二六八八
電話七三—七〇六四

MUDANZAS ALEMANA

信用第一
機械類・ピアノ・金庫其他凡ゆる荷物の運搬御用命下さい
電話（三三）二七二三
パセオコロン街一一六三

日本人最古の洋服店
片山洋服店
ピエドラス街五七二
電話三三—五四五二

◈便箋、封筒、名刺其他多少に不拘御用命願上ます
西和文活版印刷ニツポン堂
サンチャゴ・デル・エステロ街九七五
電話　二三—七八六四

Gran Taller de S. MIYAZONO

RIVADAVIA 3519 U.T. 62-2083
▲クエジョの御用命は幣店の專門●へ
▲仕上能率一日三千本
▲入念　優美　確實で迅速配達致します

Dr. A. GODEL

MEDICO CIRUJANO
Bmè. MITRE 1676 1er. Piso
◈最新式獨逸療法
淋病—根治療法
梅毒—六〇六號九一四號
婦人病　心臟　胃腸
肺　腎臟　神經系統
各科專科
◎日本人方には初診無料
X光線　デアテルミー
血液　檢査
診察日　自午前八時至九時　自午後四時至八時
日曜、祭日午前中

JUGUETERIA TORRO

SARMIENTO 540
U. T. 34, DEFENSA 1687
玩具の御買求めは
豪價在庫品豊富の
トーロ玩具店へ
日本製玩具あり
御申込次第型錄進呈

EUSEBIO MIRANDA

TALLERES
CORRIENTES 5802
Esq. J. B. Justo
U. T. 54 - 2390

◈カルデラ大小型各種販賣
修繕及び製造販賣特別大勉强
日本人には特に親切叮嚀仕事入念に致してをります

Biarritz

SASTRERIA FINA

仕立入念、服地上等、格安
店主自身應對致します
コリエンテス街四一一
電話　三二—三五〇三

CAFE JAPONES

K. UCHINO
LAS HERAS 667　TUCUMAN

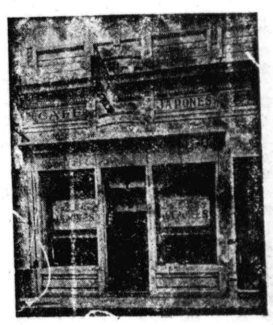

ツクマン市
内野喜吉