亜細亜時報

CORREO ARGENTINO CASA CENTRAL — FRANQUEO PAGADO CONCESION No. 852 — TARIFA REDUCIDA CONCESION No. 714

社團法人亜細亜時報
發行所 ブエノス・アイレス市 ウスパリア夕 九八一番
電話 (三) 七〇五一番
仙十五號二階月曜日讀
Director: T. MIDZUNO
REDACCION: Uspallata 981
U. T. 23, 7061

ニューギニア島作戰に大武功

山本・安田兩隊感狀上聞に達す

【東京十二日】ニューギニヤのであるが、曩に同方面軍司令官より感狀を授與されたが日ブナ方面において海軍陸戰隊と緊密なる協力の下に、米島ブナ及びバタブア方面にお命令を受けて昭和十七年十二月十七日今回長くも上聞に達した旨陸軍省二月十二日午後發表によりスタンレー山脈から反轉作戰を開始して以來、山本、安田兩部隊は各後方陣地強化の基礎となり拔群の戰果を收めたた山本部隊は昭和十七年十二月十七日より昭和十八年一月十日に亘る間二回にわたり濠軍に熾烈なる反撃を加へ敵軍の編鑑となり今回不滅の光榮に浴したのである

その重要任務を全ふせしめて最後の突撃を敢行敵に大損害を與へて完璧と玉砕しわが全滅の光榮に浴したのつて明かにされた

今回長くも上聞の光榮に浴し、最後までわが軍の援護に大損害を與へ克く陣地を確保し、最後までわが軍の援護

献をなしたバタブアの安田部隊は昭和十七年十一月十二日より十二月十八日に至る間二回にわたり應援軍部隊の上陸援護に努め

ビルマ方面我軍敵を包圍猛攻

英印軍全く支離滅裂殲滅近し

【印度國境前線基地十一日】昨日大本營から發表された如くわが軍はマユ山系以東の敵主力を完全に包圍し、モンドー方面において敵の退路遮斷に成功しこれに陸鷲が勇戰協力してゐることが明らかになつた

即ちわが精鋭諸部隊は之に集【印度國境前線基地十二日】糧彈藥の補給をうけてゐる狀唯一の退路を頼りに敗走せん

壓を加へ敵潰滅を期して進撃してゐる、八日には〇〇と〇〇との要衝を突いて敵の背後より猛追中であるが敵の混亂は全くその極に達してゐる、敵の陣營は今や文字通り支離滅裂となつて敗退の途に彷徨してをり、彼等の十氣は全く雲散し五百・六百と小さなかたまりとなつて敗退の途を探し求めてゐる狀態となつゐる敵は今や潰滅の運命に曝されてゐることは蔽べくもない事實となつた

印度國境方面の作戰はその後態となつた、一方タング・バ

ます〳〵快速な進撃を續けてゐる、わが軍の包圍鐵鎖壓縮は敵英印軍の殲滅近きを思はしめるものがある、九日午前は敵兵一千と車輛九百とに遭遇し猛攻を加へ撃破し

が部隊は〇〇と〇〇との間で敵陣を突破し完全にその退路を遮斷した、敵は最後に殘されたつゝあり、敵軍司令部は七日

とするもこれもわが軍に全く遮斷され混亂狀態の極に達してゐると稱してゐる、また八日

ドーより敗走する敵の機先をとり、わが軍の包圍鐵鎖壓縮は敵英印軍の殲滅近きを思はしめるものがある、九日午前

あるがパチダウン西北方のわが部隊は〇〇と〇〇との間で敵兵一千と車輛九百とに遭遇し猛攻を加へ撃破し

て敵を大混亂に陥らしめたの

に曝されてゐることは蔽べくもない事實となつた

海鷲カルカツタを強襲

【ビルマ前線基地十二日】帝國海軍航空部隊は十二日朝戰爆聯合の編隊を以てガンヂス河々口にある敵重要據點カルカツタ港を襲撃、港灣施設を爆砕して所在の大型輸送船一隻に至近彈を浴せて撃破炎上の大損害を與へ全機無事歸還した

陸鷲敗走の敵を猛爆

敵車輛群撃碎輸送船撃沈

【ビルマ前線基地十一日】帝國陸軍航空部隊は連日地上部隊を援護して敵に大損害を與へつゝある、即ち八日午前にはモンドウ河畔にある〇〇河において航行中の一千噸級輸送船一隻及び五百噸乃至一千噸級輸送船四隻合計五隻を撃沈した、また敵機五機撃墜の大戰果を收めて全機無事歸還したのである、この樣なわが陸軍の陸より空よりする猛攻は敵の車輛部隊を發見し直ちに直撃彈を浴せて撃破し其他軍事施設に對しても猛爆を加へた、またカインチャウン附近において兵員滿載の自動車約百輛を發見これを悉く撃碎した、また敵機五機撃墜の大戰果を收めて全機無事歸還したのである、この樣なわが陸より空よりする猛攻は敵自動車五十輛を發見これを爆砕したが、排戰し來たつ

【ビルマ前線基地十一日】帝國陸軍航空部隊は連日地上部隊を援護して敵に大損害を與へつゝある、即ち八日午前にはモンドウ河畔にある〇〇河において航行中の一千噸級輸送船一隻及び五百噸乃至一千噸級輸送船四隻合計五隻を撃沈した、また各方面の印度國の發表には敵に虚を突かれたとの要衝を突いて敵の背後より猛追中であるが敵の混亂は全くその極に達してゐる、敵の陣營は今や文字通り支離滅裂となつて敗退の途に彷徨してをり、彼等の十氣は全く雲散し五百・六百と小さなかたまりとなつて敗退の途を探し求めてゐる狀態となつゐる敵は今や潰滅の運命に曝されてゐることは蔽べくもない事實となつた

在支陸鷲敵基地猛爆

【中支前線基地十一日】支那方面陸軍航空部隊は戰爆聯合の大編隊を以て、九日山西省の敵飛行場を襲撃し滑走路其他軍事施設に全彈を命中せしめこれに大損害を與へさらに十日には西安の敵飛行場を奇襲して滑走路及び軍事施設に對し完膚なきまでにこれを爆砕し全機無事歸還した、また十日夜に亦り再度戰爆聯合の編隊を以て湖西省敵要衝に痛烈なる爆撃を加へ所在の大型小型機五機乃至六機を撃破炎上せしめて全機無事歸還した

沈或は兵員滿載の自動車撃破した敵ハリケン三機、スピットファイアー五機を空中戰において撃墜した、十日さらに戰等は早くも敵の敗走の現はれである、敵は第二のアラカンの悲劇を繰り返しベンガル灣爆聯合の編隊を以てマユ山系の藻屑となることは必ずであ

【ビルマ前線基地十二日】帝國陸軍航空部隊は八日、九日の兩日にわたり戰爆聯合の編隊を以てパチダウン、モンドウ間の上空において敵自動車五十輛を發見これを撃退した

西北方ビルバ・バサールを襲ひ敵軍事施設並に自動車群に低空銃撃を加へこれを敵砕した國陸軍航空部隊は戰爆聯合の編隊を以て敵陣地を爆撃して大損害を與へ倉皇として遁走したのである

海鷲部隊連日大活躍

【南太平洋前線基地十二日】敵陣地を爆撃して大損害を與えたが、翌十日朝又もトロキナ岬の敵飛行場施設に大損害

陸軍省發表

【東京十二日】陸軍省十二日發表、松井少將任陸軍飛行學校長、佐藤少將任大阪師團經理部長

【東京十二日】米洲唯一の中立國として殘つた亞國政府は過般帝國政府に對し外交斷絶を宣言したがその後相互の利益代表國交渉中のところ十二日外務當局發表を以つて次の如く明にされた『亞國における帝國利益代表スイスに決定

◆亞國政府の對日獨斷交後スペイン嫌疑で聯邦警察に連行拘束中の在亞邦人名士は自宅拘

マーシャル諸島方面の戰況

我守備隊斷乎陣地確保

【中部太平洋前線基地十二日】マーシャル諸島方面のわが守備隊は連日敵來襲を邀撃してゐる、九日マロエラップ、タロアの兩島に來襲した大型爆撃機を邀撃した守備隊はこれに猛烈な地上砲火を浴せて撃退したが、さらにガンヴィル島トロキナ岬の地上砲火により撃破逃走せしめた、我方地上に輕微な損害をうけた、十日にはウオツジ

【南太平洋前線基地十二日】敵陣地を爆撃して大損害を與えたが、翌十日朝又もトロキナ岬の敵飛行場施設に大損害

時報◇片々

◆内閣書記官長ゴンサーレス大佐は豫定の如く十一日午後新聞記者團との金曜日の定例の經過といふに漸次青天白日の身となることを信じて疑はない

◆ラ・パス十一日發米系報道によればボリビア國革命政府は内務大臣タボルガ、農務大臣モンテネグロ及び官房大臣セースペデス三氏の辭表を受理、その後任に陸軍大佐パチエーコ、オターソ及びゲヴァラ三氏を任命して内閣改造を行つた旨十一日發表同時に國外に流布された現政府に對する反革命勃發説は事實無根なる旨これを否定した

◆前駐伯大使ラウソン中將は豫定の如く十一リオ・デ・ジャネイロより空路歸國した

◆亞國民間汽船會社所屬船ホセーフイーナ・エセ號乘組員の者、希望者は左記に來談ありたし

銀河畔園藝業組合
南部線ョーマス・デ・サモーラ町ネコチェア街二〇二

禁措置をうけてゐるわが海軍武官並に補佐官を除き本日現在すでに七名に上つてゐるが右諸氏は何れも斷交に伴ふ犠牲者といふべきであつて日時の經過とともに漸次青天白日の身となることを信じて疑はない

◆前駐伯大使ラウソン中將は豫定の如く十一日午後新聞記者團との金曜日の定例の經過といふに漸次青天白日の身となることを信じて疑はない

◆亞國民間汽船會社所屬船ホセーフイーナ・エセ號乘組員の者、希望者は左記に來談ありたし

銀河畔園藝業組合
南部線ョーマス・デ・サモーラ町ネコチェア街二〇二

國民日本歷史

高橋俊乘 〔25〕

道康親王は即位せられて文德天皇（第五十六代）と申上げる。冬嗣の子良房は實に天皇の外叔父に當る。良房は其德天皇（第五十六代）と申上げる。冬嗣の子良房は實に天皇の外叔父に當る。良房は其官に任ぜられた者は從來はなかつたものである。良房が一世に染殿の后と申す。良房は女明子を後宮に納れ奉つた。たび太政大臣となつてから、染殿の后が御前の花瓶に梅を藤原氏の人々は常にこの官に挿さゝせ給ふを見て詠んだ歌に任ぜられる例となつた。年ふれば齢は老いぬ然はあれど天皇には皇長子惟喬親王が花をし見れば物思ひもなし おはしましたが、その御母が紀氏であらせられたから藤原自分は老衰したが、后を見氏の盛んな勢で染殿の后の生まゐらせて藤原氏の榮えるを悦ぶといふ意味を述べた物である。かくて良房は晩年には一躍して太政大臣に陞つた。古來太政大臣は、皇族を以て任じ、適當の人がなければ缺員のまゝにしてあつたのである

午後の發表を以て、四日午前九時日本軍により占領された地點より退却は豫定の行動である、と稱してゐる、また八日

御髮をおろして僧となられ、小野に隱れ住んで御心を詩歌に委ねられたが、在原業平は早くから親王に仕へまつり、しば〳〵小野に詣でてお慰め申した。年々の花盛りに親王は攝津の水無瀬宮にお出でになつて、業平等を伴はれて櫻狩をせられたが、ある時其附近にある河内の交野の渚の院の櫻を御覽になつた。皆々歌を詠んで興じあつたが業平は世のなかに絶えて櫻のなかりせば 春の心はのどけからましと詠んだ。日暮になつて、天皇が「交野を狩りて天河の邊に至る」といふ題で詠めと仰せられると、謹んで業平が詠み奉つた歌に、 狩り暮らし棚機津女に宿借からん 天の河原にわれは來にけり 申上げたお方であつた。天皇常に對抗させようとなされた官位も進み、基經の長子時平氏に

をなされたが親王は早や醉うられた。その後天皇が御疾に御髮をおろして仁和寺にお入りに帝を廢して陽成院に遷しまゐなつた。これを法皇の始めとらせ、仁明天皇の女御藤原澤子（冬嗣の再從弟繼嗣の女）の生み奉つた光孝天皇（第五十八代）を迎へ參らせた。されば天皇は深く基經に御信賴あそばし、次代宇多天皇（第五十九代）もまた萬機の政を基經に關り白させられた。關白の名はこゝに始まつたので基經は、こゝいち藤原氏は天皇の御幼少の時攝政となり、長ずれば關白となるを常とし皇族も名家も藤長氏に親しまなければ、朝廷に立つことが出來ぬやうになつた。基經の時に藤原氏は權勢が盛んであつたから、家の風をもふかせてしかなかつた。清和天皇の御成長のゝち御兄をにえ給ひしを慚ぢ遊ばし早く位を皇太子に譲りになつた。第五十七代陽成天皇と宇多天皇とを思召し基經の蔭じたのちは關白の職を辭し、菅原の家風を申す。御母は基經（良房の養子）の妹高子で、二條の后と申上げた。天皇は御年僅かに九歳であらせられたから、基經が攝政に任ぜしかし久しからずして御位を上に譲り、菅原道眞を擧げ用ひて、藤原教訓したのである。だん〳〵

菅原道眞は野見宿禰の後裔の生まれで、是善の子である。菅原氏は世々學者の家であつたが、道眞は學德一世に秀でて居たが、十一歳の春、「今宵は春の月輝如晴雪 梅花似照星 可憐金鏡轉 庭上玉房馨」と言ふのであつた。十五歳で元服した夜、その母が次の歌を詠んだ。 久方の月のかつらも折るばかり

廣告

上級學生入學期が近づきました。學校の選擇入學手續其他に關し御相談に應じ度いと思ひます。

中學、商業學校は夜學において正規の資格を得ることが出來ますから特に入學をお奬め致します。

社團法人
安東定夫奬學會

炊事手傳人募集

一、本校炊事並に掃除手傳人（男女を不問）參名入用につき御希望の方は日本人會松山氏に詳細問合はせられたし

◉本校附屬寄宿舍利用に就て

一、夏期學園開催中本校早童は寄宿舍を利用出來ることになりましたから希望者は至急本校へ御申込み下さい尚費用其他の點に就ては學校へ御問合せ下さい

一、來年度は寄宿舍に多少收容の餘裕がありますから入舍希望者は本校へ御照會下さい

一月五日
ブエノスアイレス
日本小學校
電話二三—八七一〇

事務員を求む

カベーラとして十八歳以上の第二世女子を求む、成可く身體强健にしてカーハに經驗ある者、希望者は左記に來談ありたし

銀河畔園藝業組合
南部線ョーマス・デ・サモーラ町ネコチェア街二〇二

賣度し

クエジョのブランチヤ機一台シリンドルモトール附格安にて賣度し、委細はアベリヤネーダ市パボン町二二六三番地、電話二〇—九四三二

部屋貸

日本人夫婦者に部屋貸度し、一室にコシーナ及びクワルトバーニョ附、部屋代低廉、場所アベリヤネーダ市、委細は本社へ

LA GRANDEZA MORAL

Enseñanza de la religión

Ya hemos dicho y repetido en estas columnas sobre nuestra fe en la educación, considerada como la base fundamental de la fuerza moral y cultural de una nación. La buena educación sin la moral no tiene sentido, ni espiritual, ni social para ningún pueblo. Es inútil pretender educar con sólo dar a los niños y jóvenes nociones ilustrativas e instructivas para fines prácticos de la vida, aunque ellas son imprescindibles. Hay que cuidar con mayor esmero la parte educativa desde que nacen. Inculcar los preceptos morales, la dignidad del hombre, la misión del hombre en la sociedad, la responsabilidad de cada uno y el cumplimiento del deber.

La enseñanza de la religión que volverá a ser reimplantada en las instituciones de enseñanza en la Argentina, tendrá buen efecto si se consulta en la medida adecuada la necesidad que tiene la sociedad de ella. Siempre es un factor de gran importancia espiritual.

Cuando un pueblo está bien disciplinado y organizado, instruido lo suficiente para formar juicios personales, cuando las madres están al día con la instrucción y la cultura reinante en la época para ser maestra en su hogar de sus niños, la escuela pública puede dejar de ocupar de la enseñanza de la religión, dejándola en manos de los ministros de la iglesia. Pero, mientras la sociedad esté en formación y la cultura popular no haya alcanzado al nivel necesario, la ayuda o cooperación de la iglesia tiene necesariamente que ser beneficiosa, contando con la cooperación del hogar y de la misma sociedad que son elementos que conducen a formar la grandeza de la nación, cimentando la base de la grandeza moral que es lo esencial.

G. Yoshio Shinya.

Taller Mecanico
de G. GONZALEZ
他諸其綿條のデラ機カルヂヤ
San José 220 U. T. 38-5923

製造販賣

◉蚊取線香（安價にして効力保證）
◉芳香線香各種
◉佛事用線香（お灸兼用）
地方代金引換小包送料及び手數共一箱金四弗七十仙
製造所
バルカルセ街一四七一
電話 三三—四八八七

片山良平

開業廣告

今回左記にクエジョ工場を開き染洗業者各位の御用命に應ずることになりましたから何卒御引立を願ひます
仕事入念大勉強、電話で御一報次第毎日集配に參上致します

クエジョ工場
フンカル街 二四三一
話電 四一—五一七九

集會案內

牧師 谷力

◆子供日曜學校
毎日曜日午後二時より
◆日曜禮拜會
毎日曜日午後三時より
◆聖書研究と祈禱會
毎水曜日午後九時より
各集會の出席は自由、求道者の質問に應じます
市內マガジャネス街一二三八
電話二二—三四八七

日本人基督教會

冠婚祭葬用の花
藝術的調製
鉢物の御注文に應ず

冨士花園
アベニーダ・キルノ・コスタ街一八七七
電話 六三—〇九三五

だるま饅頭

其他かまぼこ、すし等を特に念入ておいしく調製致します
◎毎土、日曜兩日御用命次第配達します
◎法要、出生祝、其他催事の仕出しに應じます

だるま亭
ポリーバル街一五五六
電話 二三—四〇九二

醬油取次

ブエノスの邦人製造の醬油取次販賣致します
ロサリオ市
コリエンテス街一七四四

西郷

營業案內

一、一般金融及ビ投資
一、證券ノ買付及ビ保管
一、土地家屋店舗ノ賣買仲介
一、地券及ビ一般契約書ノ調査
其他各種ノ調査御相談ニ應ジマス

亞南信託株式會社
デフェンサ街五一〇
電話三四—二八二六
三四—四四五九

日本食料品

榮養に富み、上品な味、純日本人向新荷着!!
□鯛みじん
□ミリン干
□干海老
○ビハの罐詰、其他新鮮美味な小魚類の干物
◆醬油及び味噌の大量釀造販賣を致します

西坂商店
アウストラリア街一一〇一
電話 二一—二九一五

▼……廣告は時報社へ……

耳鼻咽喉科專門

獨逸病院耳鼻科々長
ドクトル **フレルス**

診察時間
午後二時より五時迄
（土曜日を除く）
スイベチャ街六七〇
電話三五—一三二〇

Dr. ERNESTO T. FRERS
Enfermedades de Garganta, Nariz y Oídos
Jefe de la especialidad en el Hospital Alemán

OBSTETRICA
ELISA YAMAUCHI
Diplomada en la Facultad de Ciencias Médicas de Buenos Aires
U. T. 26 Garay 3778
—當分の間往診のみ御引受致します—
ブエノス・アイレス醫科大學產科卒業
公認助產婦
山內エリサ
電話（26）ガライ 3778

Dr. Franz Robbers
Jefe de Clínica Médica del Hospital Alemán
CHARCAS 929
2.o piso
U. T. (31) 9792

獨逸病院內科部長
ドクトル **ローベルス**
▲診察時間
午後三時より五時まで
（土曜日を除く）
チャルカス街二九二（二階）

CINE
Astoria
Suipacha 482　U. T. 35-0156

獨逸映画上映
▲毎日十二時半より二十四時まで連續映寫
▲入場料 二弗

KEROFIX

Talleres: CHARCAS 4511
Unión Telefónica 71 - 9998

獨逸人の店
經濟的な本品をお勧め致します
製作、販賣、修繕、取付、交換引受致します
當方はカーナ・ボルカン以來御馴染の國逸人で日本人間に數多の顧客を有し仕事は入念、迅速

◈邦人間唯一染色の工場
◈設備完全

齋藤染色工場

アベヤジネダ市ラカラア街一四一七
電話二二—七七一五

日本人は日本品を
萬年筆は
日本製「パイロット」

▼…領事館
▼…銀行
▼…船會社……に近く
御乘船御下船の便よし……
◎地方より出武の節は是非御立寄願ひます

御下宿
御旅館
昭和館
ベンチシンコ・デ・マーヨ街三三〇
電話三一—五一四五

日本醫藥文化住宅
大工指物師山本玄建築
市內 ビージャ・マルチレ區スフラテギ四五
電話七四一（フロリダ）三一五〇

Medicinal News

28 - Suipacha - 28

◈淋病梅毒
治療代は全治後頂きます
◈肺結核新療法
◈婦人科
◈電氣治療科
◈X光線科
—各科專門醫十名—
診察料 三ペソ
時間 午前九時—十二時
午後三時—八時
◈日曜祭日は午前中
◈血液、尿、喀痰の檢査は武市大學教授ロッフォ博士が擔當して居ります

CASA "YAMANAKA"
加藤商會

VIAMONTE 624
U. T. 31, Retiro 7846
Buenos Aires

代理業

Representaciones y Comisiones
S. FUJII
藤井精四郎
Calle Santa Rosa 47 - U. T. 9809
Córdoba

時計販賣並びに修繕

○發條具各種取揃へて居ります
○電話で御一報次第參上致します

東京堂時計店
エントレ・リオ街五四一
電話 三八—五六一一七

マリス

デフエンサ街七一七
電話（三三）四三八二

◎スモーキング
十三弗より廿七弗まで
◎サコ・コルト
九弗五十仙より二十四弗まで
◎パンタロン・ネグロ
十六弗五十仙
◎カミサ・ブランカ
七弗五〇十弗五十仙
◎地方よりの御注文はピヤロンガ便にて、代金引換で送ります

MUDANZAS ALEMANA
信用第一
機械類・ピアノ・倉庫其他凡ゆる荷物の運搬御用命下さい
電話（三三）二三七二
パセオコロン街一一六二

ラ・ムスメ

Suipacha 359 U. T. 35-2565

納涼と安眠
岐阜提灯に蚊取線香
パイロット万年筆
種々の珍らしい
御贈答用品
取揃て御座居ます

Tundidor

U. T. (21) 0870

◆……御注文次第迅速に配達致します
弊店の特製石油をカルデーラCAPEmに御使ひ下さい

ツンヂドオル商會
サント・ドミンゴ街二九六七
電話 二二—〇八七〇

ケロセンナフタ特別大勉强

鯛みじん

上品な味、榮養に富み、高尚な加工品として知られ殊に子供の食膳に喜ばれます
◈其他小魚類の煮干、ミリン干、干蝦等
◈銀產組合花卉組合及び西坂商店にありますから御求め下さい

梶原
マル・デル・プラタ市

技術と設備を誇る

—大染色工場

●日本人同業者各位に信用あり

ラ・プリマベーラ
ダセアード街六六一
電話五九—三七一九

SASTRERIA "TORRO"
SARMIENTO 654
U. T. 34, Defensa 3951

仕立入念
品質本位
—八十五弗より各種—

トロー洋服店

ERNESTO COCO
15 de Noviembre 2335
U. T. 23-2835

ケルセン廉賣

永年日本人洗濯店並ニ御家庭ノ貢獻ヲ蒙ツテ居リマス

診察時間

自午後三時
至同六時

ドクトル **佐藤謙一**
カピルド街二六八八
電話七三—七〇六四

カフエ薩摩

有水君子
久松純雄
竹ノ內武義
加藤吉隆
（ネラル・オルノス街五四
電話 二三—〇五二六

●便箋、封筒、名刺其他多少に不拘御用命願上ます
西和文活版印刷ニツポン堂
サンチャゴ・デル・エステロ街九七五
電話 二三—七八六四

Martillero Público Nacional
SHINICHI KADOMURA
公認マルチジエーロ
門村眞一
Oficina:
Rivadavia 1479, 2.° Piso, Dto. "C"
Particular:
Santiago del Estero 1351 - [illegible]
U. T. 38-240[illegible]
商店、土地、家屋、其他賣買に關し日本人には特には便宜を計ります

Gran Taller

de
S. MIYAZONO
RIVADAVIA 3519 U.T. 62-2082

▲クエジョの御用命は
幣店の專門●へ
▲仕上能率一日三千本
▲入念 優美 確實で
迅速配達致します

Dr. A. GODEL

MEDICO CIRUJANO
Bmè. MITRE 1676 1er. Piso

◎◎◎◎◎◎◎
最新式獨逸療法
淋病—根治療法
梅毒—六〇六號九一四號
婦人病 心臟 胃腸
肺 腎臟 神經系統
各科專科
◎日本人方には初診無料
X光線 デアテルミー
血液檢査
診察日 自午前八時至九時
自午後四時至八時
日曜、祭日午前中

JUGUETERIA
TORRO
SARMIENTO 540
U. T. 34, DEFENSA 1687

玩具の御買求めは
廉價在庫品豐富の
トーロ玩具店へ
日本製玩具あり
御申込次第型錄進呈

EUSEBIO MIRANDA
TALLERES
CORRIENTES 5802
Esq. J. B. Justo
U. T. 54 - 2390

◈カルデラ大小型各種販賣
修繕及び製造販賣特別大勉强
日本人には特に親切叮嚀仕事入念に致してをります

Biarritz
SASTRERIA FINA

仕立入念、服地上等、格安
店主自身應對致します
コリエンテス街四一一
電話 三二—三五〇三

CAFE JAPONES
K. UCHINO
LAS HERAS 667　TUCUMAN

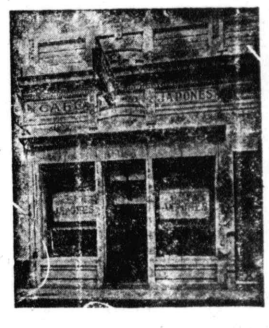

ツクマン市
內野喜吉