亜細亞然丁時報

CORREO ARGENTINO
FRANQUEO PAGADO
TARIFA REDUCIDA
CONCESION 718

發行所 亜細亞然丁時報社
ブエノス・アイレス市
ウスパリアタ街一八九九
電話（七〇五一）（三）
仙十五番
購讀料月額二圓

Director:
T. MIDZUNO
REDACCION:
Uspallata 981
U. T. 23, 7061

米軍レンドバ島に上陸以來 艦船舟艇、飛行機等多數喪失

【東京十日】わが軍は六月三十日敵レンドバ島上陸以來ソロモン方面における執拗なる敵の反擊企圖を粉碎今日までに次の如き輝かしき戰果を收めた

擊沈＝巡洋艦七隻、大型驅逐艦六隻、驅逐艦三隻、艦型不詳一隻、水雷艇二隻、輸送船二十四隻及上陸用舟艇五十隻以上、其他舟艇多數

大破＝巡洋艦三隻、驅逐艦一隻、水雷艇一隻、輸送船七隻及上陸用舟艇多數

飛行機擊墜＝三百三十五機

【前線○○基地十日】帝國海軍航空部隊は八月八日晝夜にわたりムンダ近傍ライス灣及レンドバ港を攻擊敵の彈幕を衝いて敵陣地並に地上砲火陣を爆擊これに大損害を與へ我方全機無事歸還せり

食糧缺乏深刻化のソ聯 本心は戰爭中止を希望

【マドリード九日】當地の朝刊紙「オーハ・デル・ルーネス」の軍事評論家は獨ソ戰とソ聯の內情につき大意左の如く論じてゐる

ソ聯における食糧の缺乏振りから見れば現在多大の人的物的犧牲を顧みず戰つてゐるとはいへ、モスクワ政府は出來ることなら獨ソ戰を中止したき希望を有してゐることが了解出來る、赤軍にとつては本來冬季攻勢の方が有利なるにも拘らずソ聯軍司令部の作戰に從つて今次夏季攻勢を開始し現在の如き自暴自棄的攻擊を行ひつゝあることはその間の事情を說明して餘りある

獨ソ兩軍第一線の戰鬪地區にあるオレル市は鐵道線の接續點となつてゐて軍事上の要衝であるが、ソ聯側の中受けた歡迎に對し感謝の意を表した、首相はさらに語る、世界史の重大轉換期に直面して三千年の光輝ある歷史にあるとはいふまでもない

ウクライナは依然として獨軍の手中に確保されてゐるため、ソ聯側は獨ソ戰第三年を饑餓の脅威下に過さねばならなくされてをり、聯合國よりの食糧供給のみを以てしてはソ聯の實狀はもはや如何ともならないのである、なほまた擴大なソ聯では以前は豐饒な土地として耕作された所も、現在では勞力不足のため何等の生產物を出してゐない、農業者の多くは軍需工場に徵用せられ或は軍隊に募集されてしまつたのであるが、農耕用トラクターの不足が食糧難に拍車をかけたことは否めない、さらにマドリード政界方面ではソ聯が米英に對し實質的第二線の開設を迫つてゐるのはその國內における食糧不安が原因してゐるとの觀察を下してゐるが、正にその通りであつて、米英軍のシリア島上陸にしろ獨逸に對する壓虐極まる空爆にせよ東部戰線におけるソ聯の重荷を輕減する爲には一寸もの役立つてはゐないのである

ある時は儲備銀行券の回收が容易となると同時に上海市場に對する農產物の入荷が大いに促進されるものと期待される

同買上げ令の要點は次の如き

一、上海支那人商人は所有綿糸布を指定價格を以て商業統制組合に賣渡すべし

二、賣渡し商人に對してはその代價として支拂期限三ケ年、年利六步附銀行預金證券を引渡すべし

三、日本人商人所有の綿糸布もまた指定價格を以て賣渡すべきものとす

四、綿糸布所有者はこれを隱匿し移出し又は政府の事前許可なくして所有權の變更をなすことを得ず、但し小賣商人の小賣及び本年一月乃至三月の月平均取扱ひ高以下の數量を商工業者が販賣處分する場合を除く

戰爭完勝の信念は確固不變 泰國外相歡迎宴で首相强調

【東京十日】青木大東亞相泰繼ぎ「亞細亞十億の民衆は英國訪問の答禮使として來朝し米の羈絆を脫せんことを希望したウイチット・ワクラン外相しつゝあるが右は大東亞戰爭の勝利によつてのみ實現され紘一宇を國是とする日本は泰國の主權を尊重し泰國發展のため凡ゆる協力を惜むものではない」と述べた後泰國訪問歡迎宴に於て東條首相は「八紘一宇を國是とする日本は泰國の主權を尊重し泰國發展のため凡ゆる協力を惜むものではない」と述べた後泰國訪問の要衝であるが、ソ聯側の中受けた歡迎に對し感謝の意を表した、首相はさらに語る、世界史の重大轉換期に直面して三千年の光輝ある歷史

ダッチハーバー攻擊の偉勳 海軍部隊の感狀上聞に達す

【東京十日】昨年六月四日、五日惡天候を冒して勇猛果敢なるダッチ・ハーバー攻擊を敢行し敵無線電信局、石油タンク群二ケ所、新設倉庫群三棟、この間我方損害僅かに六ケ所、格納庫、棧橋及びその他軍事施設を爆碎したるほか油槽船一隻擊沈ダッチハーバーを全面火の海と化せしめると共に、敵戰鬪機十機、水上機八機及び重爆擊機一機を擊墜に成功し敵の反抗を抑止する程度の作戰に出でつゝあるにすぎない、然るに太平洋戰局を檢討するに當つては徒らに幻想に惑はされず現實を直視して敵作戰は以前は豐饒な土地として耕作された所も、現在では勞力不足のため何等の生產物を出してゐない、農業者の多くは軍需工場に徵用せられ或は軍隊に募集されてしまつたのであるが、農耕用トラクターの不足が食

我軍一大攻勢準備中 矢萩陸軍報道部長の講演

【東京九日】矢萩陸軍報道部長は神戸市における講演中敵側作戰を眼前に我方の態度は現在守勢を保つてをり將に讐敵覆滅に轉ぜんとする一大攻勢を準備中で、目下のところ單に敵の反抗を抑止する程度の作戰に出でつゝあるにすぎない、然るに太平洋戰局を檢討するに當つては徒らに幻想に惑はされず現實を直視して敵作戰目的の奈邊にあるかを察知することを怠つてはならない、一方戰爭を一段と有利に導くには吾人は今後まず〳〵軍需生產の增强を計る必要がある、現在わが國民に課せられた緊急使命は飛行機製作の增大、輸送方法の改善並に科學的及び技術的知識の軍事目的に對する結集である、右使命の實現して行くとき大東亞圈內における我方作戰を有利に導いたわが海軍部隊の偉勳に對しては曩に故山本司令長官より感狀が授與されたが、右は今回長くも上聞に達した旨昨日午後海軍省より發表があつた

上海市場在荷綿糸布總買上 國府國防最高會議で決定す

【上海十日】國民政府は昨日ものである國防最高會議において上海市場にある綿糸布の總買上令を制定即日實施することになつた、右買上令制定の目的は一般物價の引下げにあるがその買上價格は敵側の七、八回にわたる反復攻擊を擊退した

▲【伯林九日】シシリア島戰線よりの報道によれば同島の聯合軍は北部地區米將バットン麾下の部隊援助の目的を以て北岸サンタ・アガータ地帶に新に上陸作戰を行ひ、北部地區獨伊軍との間に目下激戰が展開されてゐる

▲【ラ・リネア九日】東アフリカ引揚伊太利人約五千名を乘せた伊船ヴルカーニア號及びサッルニア號は、本日ジブラルタル港を出帆トリエステに向つた、なほ一週間以內に伊船ディリオ號及びジュリオ號によつてさらに七千名の伊太利人が東阿を引揚げて來るはず

▲【伯林九日】獨軍筋の發表によれば東部戰線の獨軍は七八兩日の戰鬪において赤軍戰車三五二台を擊破した

▲【ストックホルム九日】倫敦來電、瑞典紙の報道によれば米英兩國政府は今週中にアルジェーに在る自由フランス政權を正式に承認するであらうと

▲【華府九日】華府外交界方面の見解によればソ聯政府のパドリヨ伊太利政府に對する態度は今以て不明であり、ソ聯における戰後問題解決は至つて困難であると統計を擧げて論じてゐる

▲【倫敦九日】デーリーメール紙は英國西北某地の航空機製作所の職工が給料引下に反對去る七月二十七日から羅業中なる旨報道勞働省當局に緊急解決方を要望してゐる（ラジオ）

▲【オスロ九日】ノルウエー首相キスリング少佐は現在の歐洲の防衛は完璧であり斷じて共產主義化もアメリカ主義化も出來ないと述べ、ノルウエーの共產化は國家を破滅に導くものであるとの點を强調

▲【ソフィア九日】ブルガリア商相サシャリエーフは明年度に入れればブルガリアは食糧自給自足が可能であると言明した

▲【リスボン九日】倫敦來電デーリー・スケッチ紙は英國における戰後問題解決は至つて困難であると統計を擧げて論じてゐる

▲【シドニー九日】濠洲における我方作戰を有利に導いたわ

軍需工業會社長の『戰時徵用』令公布

【東京九日】政府統制下の各社命令は事實上社長の戰時國防上の要點は次の如き

一、綿糸布所有者はこれを隱匿し移出し又は政府の事前許可なくして所有權の變更をなすことを得ず、但し小賣商人の小賣及び本年一月乃至三月の月平均取扱ひ高以下の數量を商工業者が販賣處分する場合を除く

二、賣渡し商人に對してはその代價として支拂期限三ケ年、年利六步附銀行預金證券を引渡すべし

三、日本人商人所有の綿糸布もまた指定價格を以て賣渡

スパイ群の活舞台 國際都市リスボン

（一）

ロンドンからアメリカ製DC—3機で六時間、ニューヨークからアトランチック・クリッパー機で三十四時間、そしてスツツトガルトからユンカース—九〇機で六時間かゝるポルトガルの首府リスボンは、いまヨーロッパ避難民の溜り場であると同時に、スパイの巢窟でもある。

一九一五年、第一次世界大戰當時、スパイの巢窟はスイスチューリッヒであつたが現在、スイスは樞軸國に包圍されてスパイの暗躍は一方的に封じられた結果、戰前ここを根城として魔手を振つた英米のスパイどもは、いつの間にか河岸をリスボンに移した。

何しろ今次歐洲大戰の戰火にまだ見舞はれないのはスイス、スエーデン、スペイン、ポルトガルの四ケ國にすぎないのだが、地理的位置からいつて、交戰國スパイの戰場として現も理想的な舞台はリスボンだけである。といふのは重要人物と目されてゐたカサブランカのノーゲ總督を繞る種々の策動が行はれた。といふのは、この大物の抱込みに成功した側がアフリカ植民地を支配し得られるといふ有利な立場につくことができるからであつた。

ベタン政權樹立後、アフリカ植民地におけるフランス當局の歸趨は、獨英兩國政府にとつて最も重大關心事となつてゐた。當時、軍政兩方面にわたる重要會談を遂げ、一應はノーゲ總督說得に成功したので飛ばし、ノーゲ總督と膝を交へて二日二晩密談した。その結果、ノーゲ總督はこれまでの態度を變へジロー將軍の意見に共鳴した。

その翌日、それとは知らずイギリス軍總司令ゴート大將とクーパー宣傳相の二人は、飛行機でロンドンからカサブランカに到着した。勿論、彼ら一行はノーゲ總督をイギリス側に抱込むために飛行したのであるが、ノーゲ總督はジロー將軍との約束を理由に、ゴート・クーパー兩特使との面會を拒絕し、さらにマッシリア號船中のレイノー一派との連絡をも阻止した。

レイノー元首相一派は、ボルドウ港から汽船「マッシリア」號で北アフリカのカサブランカに向け出帆し、途中リスボンに寄港した。リスボンでは、すでにスペイン經由先軍を極秘裡にカサブランカに向け出帆した。そしてカサブランカに到着の上、數次にわたる重要會談を遂げ、一應はノーゲ總督說得に成功したので、レイノー一派とジロー將軍との間リスボンに特派中の某スパイからの情報を受け取つた本國政府は、北フランス戰線で捕へたジロー將軍を釋放して、クレランカに向け出帆し、途中リスボンに寄港した。リスボンでは、すでにスペイン經由先ルモン・フェランにあるベタン元帥のもとへ歸つた。

ベタン元帥は急遽ジロー將軍を極秘裡にカサブランカに飛ばし、ノーゲ總督と膝を交へて二日二晩密談した。その結果、ノーゲ總督はこれまでの態度を變へジロー將軍の意見に共鳴した。

その翌日、それとは知らずイギリス軍總司令ゴート大將とクーパー宣傳相の二人は、飛行機でロンドンからカサブランカに到着した。勿論、彼ら一行はノーゲ總督をイギリス側に抱込むために飛行したのであるが、ノーゲ總督はジロー將軍との約束を理由に、ゴート・クーパー兩特使との面會を拒絕し、さらにマッシリア號船中のレイノー一派との連絡をも阻止した。

外・電 短・信

▲【伯林九日】獨逸當局發表によればソ聯軍はモスクワ西方のヴァズム地區においても攻擊を開始したが、同方面の獨軍部隊は敵側の七、八回にわたる反復攻擊を擊退した

▲【伯林九日】シシリア島戰線よりの報道によれば同島の聯合軍は北部地區米將バットン麾下の部隊援助の目的を以て北岸サンタ・アガータ地帶に新に上陸作戰を行ひ、北部地區獨伊軍との間に目下激戰が展開されてゐる

▲【ラ・リネア九日】東アフリカ引揚伊太利人約五千名を乘せた伊船ヴルカーニア號及びサッルニア號は、本日ジブラルタル港を出帆トリエステに向つた、なほ一週間以內に伊船ディリオ號及びジュリオ號によつてさらに七千名の伊太利人が東阿を引揚げて來るはず

▲【伯林九日】獨軍筋の發表によれば東部戰線の獨軍は七八兩日の戰鬪において赤軍戰車三五二台を擊破した

▲【ストックホルム九日】倫敦來電、瑞典紙の報道によれば米英兩國政府は今週中にアルジェーに在る自由フランス政權を正式に承認するであらうと

▲【華府九日】華府外交界方面の見解によればソ聯政府のパドリヨ伊太利政府に對する態度は今以て不明であり、ソ聯における戰後問題解決は至つて困難であると統計を擧げて論じてゐる

▲【倫敦九日】デーリーメール紙は英國西北某地の航空機製作所の職工が給料引下に反對去る七月二十七日から羅業中なる旨報道勞働省當局に緊急解決方を要望してゐる（ラジオ）

▲【オスロ九日】ノルウエー首相キスリング少佐は現在の歐洲の防衛は完璧であり斷じて共產主義化もアメリカ主義化も出來ないと述べ、ノルウエーの共產化は國家を破滅に導くものであるとの點を强調

▲【ソフィア九日】ブルガリア商相サシャリエーフは明年度に入れればブルガリアは食糧自給自足が可能であると言明した

▲【リスボン九日】倫敦來電デーリー・スケッチ紙は英國における戰後問題解決は至つて困難であると統計を擧げて論じてゐる

▲【シドニー九日】濠洲における我方作戰を有利に導いたわ

銀河畔園藝業組合

【第44號】

御通知

拜啓 各位益々御清榮之段奉賀候

陳者今般本組合懇親會を左記により開催仕可候間何卒御出席相成度此之段御通知申上候 以上

一九四三年八月八日

銀河畔園藝業組合

組合員各位

期日 十五日午前十時

場所 於日會運動場（ブルサコ協和園）

註釋○懇親會に就いて

本組合は種々な事情により久しく懇親會の如き會合を見合せてをりましたが、この程役員會において組合員相互の親睦を圖ることなら差支へなき故懇親會を開催しては如何かと謂ふ案がありましてこれが即時可決されましたに就き前記の場所において組合のよき發展を期すべく組合員相互の意志の疎通を計るためしますから必要な組合員は申出られたし

尙今年度の通常總會も切迫してをりますので殊に邦人組合員諸氏のため事業內容の說明等をいたし組合員の御諒解も得ねばなりませんから是非奮つて御出席下さる樣お願ひ致します

○表彰式

この席上において本組合副組合長の重責にある仲村渠恒郎氏に對し多年の功績を稱ふべく本組合の名において表彰狀を贈呈いたします

尙同業者間の農業改善に務めた與那嶺福永氏に對し感謝狀を同業者代表の名において贈呈いたします

▲畫食アサードの用意あり

▲大雨でない限り延期はいたしません

○日本行手紙に就て

亞國赤十字社取扱の祖國行通信用紙を本組合で仲次いた組合員は申出られたし

保險業一切

コンテネングール社（純亞國系）

鈴木驥一郎

市內ウスパリアタ街五七七
私宅 電話二二六—四七三七
事務所 三三—三九四一

製造販賣

▲【倫敦來電】瑞典紙は英國の製作所の職工が給料引下に反對去る七月二十七日から羅業中なる旨報道勞働省當局に緊急解決方を要望してゐる（ラジオ）

◎蚊取線香（安價にして効力保證）

◎勞香線香各種

◎佛事用線香（お灸兼用）

地方代金引換小包送料及び手數共一箱金四弗七十仙

製造所 バルカルセ街一四七一
電話 三三—四八八七

片山良平

花卉園求人

身體强健なる人を求む、無經驗者にても可、待遇良し、希望者は左記に來談ありたし

南部線アドロゲ電話交換局隣り（伏見）

『名物茶入』の話

茶わんや乃生

〔三〕

三、文林（ブンリン）

文林とは支那の官名、文林郎と謂ふ人が、皇帝に林檎を献したといふ故事で林檎形の茶入を文林といひます。文林とも茄子ともつかぬ形を文茄（ブンナ）といひます。小出子爵家の文茄は唯一つの名物であります。文林の名物茶入は二十四個あり、その主なるものに傳はる物語を擧げます次の通りであります。

『本能寺文林』

本能寺文林といふのは信長本能寺の變で、火に逢ひましたが、名人漆工、藤重が漆で繕ひ、小堀遠州が、袋蓋など完全な修覆をしてをりますので、今これを見ても決して火に逢つたと思はれないほど立派なものであるそうです。現在、雲州松平伯の所有であります。

『博多文林』

博多文林は神谷宗湛所持でありましたが、晩年藩主黒田侯に献上しました。黒田家では、代がはりの時の外は一切人に示さぬことになつてゐるそうであります。この文林は宗湛の番頭が南洋貿易で損耗を招き既に自害せんとしましたが、その妻が支那人で、その實家に文林の小壺あるを携へ來り、これを宗湛に呈して夫の自害を救ふたといふ美しい國際佳話が傳つてをります。

これで大體『唐物』を終りまして次に『和物』に移ります。

◇和物名物茶入

和物茶入は初めに記しましたやうに

古瀬戸　フルセト
本　窯　ホンガマ
後　窯　ノチガマ
國　燒　クニヤキ

に分れます。

一、古瀬戸

古瀬戸の瓶子窯で、陶祖と謂はれる、加藤四郎左衛門景正、通稱、藤四郎が、燒いた茶入であります。

◇鎗の鞘（ヤリノサヤ）

古瀬戸肩衝に、鎗の鞘といふのがありますが、これはその形が長くて、鎗鞘に似てゐるので、太閤が命名したといはれてゐます。

この鎗鞘茶入は、古瀬戸肩京都の井筒屋に在つた時、小堀遠州が伏見の大名で、彼が京都へ上る樂しみは、この茶入を見ることが出來るためだと言つたのを見ても、如何にこの茶入が逸品であつたかを知るを得ます。

後、不昧公の有となり、公は「唐物の大關は油屋。和物の大關は槍の鞘、この天下の兩大關の茶入を所持す」と自慢されたといふ話があります

◇相坂丸壺

古瀬戸の相坂丸壺といふのは遠州の秘藏で、古今集、詠人知らずの歌

〃逢坂の嵐の寒けれど、行方知らねば、佗びつゝぞ寢る〃

といふ歌意に因て命名したもので、遠州が名物茶入を取り立てるためには、多くかやうに古歌を採つて命名致しました。

昭和九年四月、藤田家入札の際、四萬一千圓の高値を示しました。

二、眞中古

二代藤四郎の燒いたものを眞中古と呼びます。

大體『古瀬戸』に似てをりますが、特調として、釉藥が黄色調を帶びてをり、この黄釉が二代藤四郎によつて發見された、眞中古窯の特調といはれてをります。

◇猿若（サルワカ）

眞中古の野田手に屬する猿若といふのは小堀遠州の弟子道閑俗名、猿若といふのが、仙台侯の御茶道となつて、仙台に赴任する時、師匠の遠州が羽二重の裂にこの茶入を包み、「とゝめさる、わかれよ君が袖のうちに、わがたましひを入れてこそやれ」といふ歌を認めて餞別として遣はしたので、先年赤星家の入札の際、十萬圓で益田孝男爵に落札しました。

DOCTOR
Pasqualis
胃腸、肝臟病專門
ドクトル　パスクワリス
◈診察時間午後三時より六時まで
パステール街四四
電話四七—四八一三

Taller Mecanico
de G. GONZALEZ
ブランチヤ機カルデラの修繕其他
San José 220 U. T. 38-5923

日本食料品
榮養に富み、上品な味、純日本人向新荷着!!
□鯛みじん
□ミリン干
□干海老
○其他新鮮美味な小魚類の干物
◈醤油及び味噌の大量醸造販賣を致します
西坂商店
アウストラリア街一一〇一
電話二一—二九一五

開業廣告
私儀今回左記において鍼灸術附マツサージを開業致しましたから同胞各位の御引立を懇願致します
電話で御一報次第參上治療に應ず
比嘉永饌
コンステッシオン街三〇六番
電話二三—二七〇六

CINE
Astoria
Suipacha 482 U. T. 35-0156
◈
▲毎日十二時半より二十四時半まで連續映寫
▲入場料一圓六〇仙
ウーファ社超特作
『急降下爆擊隊』
目下上映中

Dr. Franz Robbers
Jefe de Clínica
Médica del Hospital
Alemán
CHARCAS 929
2.o piso
U. T. (31) 9792
獨逸病院內科部長
ドクトル
ローベルス
▲診察時間
午後三時より五時まで
（土曜日を除く）
チヤルカス街二九二（二階）

Dr. ERNESTO T. FRERS
Enfermedades de Garganta, Nariz y Oídos
Jefe de la especialidad en el Hospital Alemán
獨逸病院耳鼻科々長
ドクトル　フレルス
耳鼻咽喉科專門
診察時間
午後二時より五時迄
（土曜日を除く）
スイバチャ街六七〇
電話三五—一三二〇

冠婚祭葬用の花
藝術的調製
鉢物の御注文に應ず
冨士花園
アベニーダ・キルノ・コスタ街一八七七
電話六三—〇九三五

OBSTETRICA
ELISA YAMAUCHI
Diplomada en la Facultad de Ciencias Médicas de Buenos Aires
U. T. 26 Garay 3778
——當分の間往診のみ御引受致します——
ブエノス・アイレス醫科大學產科卒業
公認助產婦
山內エリサ
電話（26）ガライ 3778

▽……廣告は時報社へ……

營業案內
一、一般金融及ビ投資
一、證券ノ買付及ビ保管
一、土地家屋店舗ノ賣買仲介
一、地券及ビ一般契約書ノ調査
其他各種ノ調査御相談ニ應ジマス
亞南信託株式會社
デフエンサ街五一〇
電話三四—二八二六
三四—四四五九

JUGUETERIA
TORRO
SARMIENTO 540
U. T. 34, DEFENSA 1687
◈邦人間唯一染色の工場
◈設備完全　仕事入念
喬藤染色工場
アベヤジネダ市ラカラア街一四一七
電話二二—七七一五
玩具の御買求めは
敵價倉庫品豐富の
トーロ玩具店で
日本製玩具あり
御申込次第型錄進呈

豆腐　こんにやく　赤みそ　の製造賣販
日本茶、わかめ、こんぶ其他日本食料品種々有り
下門正一
レイバ街四〇二九
電話五四—七八一二

日本人は日本品を
萬年筆は
日本製『パイロット』
▽……領事館
▽……銀行
▽……船會社……に近く
御乘船御下船の便よし……
◎地方より出武の諸は是非御立寄願ひます
御下宿
御旅館
昭和館
ベンテシンコ・デ・マーヨ街三三〇
電話三一—五一四五

日本人
最古の洋服店
片山洋服店
ピエドラス街五七二
電話三三—五四五二

山本實雄
市內エントレ・リオス（一階）
九七三番地
電話二三—〇五四二

マリス
デフエンサ街七一七
電話（三三）四三八二
◎スモーキング
十三圓より廿七圓まで
◎サコ・コルト
九圓五十仙より二十四圓まで
◎パンタロン・ネグロ
十六圓五十仙
◎カミサ・ブランカ
七圓五〇十圓五十仙
◎地方よりの御注文はビヤロンガ便にて、代金引換で送ります

時計販賣
並びに修繕
東京堂時計店
エントレ・リオ街五四一
電話三八—五六一七
○裝身具各種取揃へて居ります
○電話で御一報次第參上致します

ラ・ムスメ
Suipacha359 U. T. 35-2565
万年筆各種
パイロット・パーカー・其他
西班牙語辭典
太田兼四郎著
御贈答用品
各種取揃て御座居ます

鯛みじん
上品な味、榮養に富み、高尚な加工品として知られ殊に子供の食膳に喜ばれます
◈其他小魚類の煮干、ミリン干、干鰕等
◈銀產組合花卉組合及び西坂商店にありますから御求め下さい
マル・デル・プラタ市
梶原

Sastreria
洋服の御新調は
是非當店で
ロベルト洋服店
エスパルサ街八番
（リバダビア街三三〇〇番台）

Medicinal News
28 - Suipacha - 28
◈淋病梅毒
治療代は全治後頂きます
◈肺結核新療法
◈婦人科
◈電氣治療科
◈X光線科
——各科專門醫十名——
診察料　三ペソ
時間　午前九時—十二時　午後三時—八時
◈日曜祭日は午前中
◈血液、尿、喀痰の檢査は武市大學教授ロッフオ博士が擔當して居ります

日本醫學文化住宅
大工指物師山本玄
建築
市內　ビージヤ・マルチレ區スフラチギ四三五
電話七四一（フロリダ）三一五〇

CASA "YAMANAKA"
加藤商會
VIAMONTE 624
U. T. 31, Retiro 7846
Buenos Aires

代理業
Representaciones y Comisiones
S. FUJII
藤井精四郎
Calle Santa Rosa 47 - U. T. 98095
Córdoba

Dr. A. GODEL
MEDICO CIRUJANO
Bmè. MITRE 1676 1er. Piso
◎◎◎◎◎◎◎◎
最新式獨逸療法
淋病—根治療法
梅毒—六〇六號九一四號
婦人病　心臟　胃腸
肺　腎臟　神經系統
各科專門
◎日本人方には初診無料
X光線　デアテルミー
血液檢査
診察日　自午前八時至九時　自午後四時至八時
日曜、祭日午前中

RAPIDEZ - ECONOMIA
JRUGUAY 745 - U. T. 42-5748
Sebastián Rosselló
MARTILLERO PUBLICO
◈ネゴ・シヨの○買
◉市役所の出願手續
◉法律事務一切
迅速且つ手數料
大勉强で取扱ひます

EUSEBIO MIRANDA
TALLERES
CORRIENTES 5802
Esq. J. B. Justo
U. T. 54 - 2390
◈カルデラ大小型各種販賣
修繕及び製造販賣特別大勉强
日本人には特に親切叮嚀仕事入念に致してをります

Sastreria
"Florida"
Florida 377-1. piso U. T. 32-3172
世界的に好評のある洋服地カシミレスで……
貴方の趣味と身體にピツタリ合ふやうに仕立てます
日本人には特に大勉强!!
月賦拂の便宜もあります
すから一度御來店の上自由に布地を撰擇し御趣味の型を御注文されば幸ひです
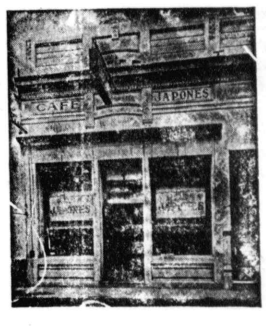
CAFE JAPONES
K. UCHINO
LAS HERAS 667　TUCUMAN
ツクマン市
内野喜吉