亞細亞時報

CORREO ARGENTINO
FRANQUEO PAGADO
TARIFA REDUCIDA
CONCESION 718

發行所 亞細亞然丁時報社
ブエノス・アイレス市
ウスパリリタ八九八
電話（三二）七〇五一
仙十五ヶ月額二ペソ料金
Director:
T. MIDZUNO
REDACCION:
Uspallata 981
U. T. 23, 7061

海鷲レンドバ方面再攻撃戰果
敵艦船舟艇二十隻以上撃沈破

【東京三日】大本營八月三日十五時三十分發表　帝國海軍航空部隊は八月一日三回に亘りレンドバ港所在敵艦船及附近軍事施設を攻撃左の戰果を得たり

一、撃沈＝大型輸送船一隻、中型輸送船四隻、小型輸送船六隻、驅逐艦一隻及上陸用舟艇六隻以上

二、大破＝巡洋艦一隻及上陸用舟艇一隻

三、撃墜＝戰闘機九機、

四、炎上＝魚雷艇基地、棧橋及港外、バウ島軍需資材集積所

この戰闘における我方損害自爆二機

大行山脈の重慶軍殲滅作戰々果

【東京二日】最近南太平洋面線よりの報道によれば米空軍の同方面わが軍基地に對する攻撃は逐日その熾烈の度を加へつゝあるが、米軍地上部隊の戰況に關してはこゝ二、三日間等の報道もないが毎日新聞はわが軍地上砲火部隊が去る七月三十一日ニュージョルジヤ島ムンダ方面において來襲せる米機百五十機の内三機を撃墜、さらに翌八月一日前後四回にわたつてイサベル島に來襲した敵機合計二百機に彈幕を以て應戰其十機を撃墜せる旨を報じてゐる

【北京三日】北支派遣軍司令部八月一日發表　帝國陸軍部隊は七月十日山西省大行山脈に蟠踞する重慶軍第廿七軍殘存部隊に對する掃蕩作戰を開始目下戰闘續行中なるがわが軍は七月二十九日までに收めたる戰果次の通り

敵遺棄屍體一千三百七十一、捕虜三千六百八十一、歸順將兵一千百七、鹵獲品迫撃砲十七門、重機二十八挺及小銃一千三百三十二挺、尙右捕虜中には第八師々長陳兆將中將及第四十六師第百三十六聯隊々長が含まれてゐる

眞實一致團結の伊國民
伊政府敵側の虛構宣傳粉碎

【羅馬二日】伊太利政府は英米側の虛構宣傳に關し左の如く發表した

近來敵側ラヂオは伊太利國内の攪亂相剋による國民の祖國愛滅殺の目的を以て各方面から虛構宣傳放送に躍起となりつゝあり、敵側は伊太利國内の各都市に革命的性質を帶びたる騷擾が發生したとか、獨軍がトリエステ、ボーラ、ヒューメ等の都市を占領したとか或は又スロヴアキア人を首領とする反亂軍がウデイーネ地方占領行動を開始したとか頻りに放送つゝあるが、これらの虛構宣傳は伊太利國民の健全なる判斷力に對する侮辱以外の何物でもなく一々これが否定の必要もない、これらの報道は主として倫敦方面から流布されるのであるが全く荒唐無稽極まる虛報といはざるを得ない、伊太利國民は皇室と政府を中心として一糸亂れず眞實一致團結してゐる

戰爭續行は空念佛に非ず
伊國紙國民の戰意を强調

【羅馬二日】聯合國の伊太利に對する降伏要求と伊太利の戰爭續行について伊太利の新聞紙は大意次の如く論じてゐる

ポポロ・デイ・ローマ紙＝敵側はバドリヨ政府が聯合國に對し平和交渉を行つたかの如く宣傳してゐるが、伊太利が聯合國に和平交渉を行つた事實はない、敵側は獨伊事實の强硬なる抵抗に逢ひいまだシシリア島さへ制壓出來ざる現狀において、早くも伊太利全土の降伏を待望してゐるのみならず、政戰兩面にわたる獨伊兩國の離間策に汲々たるやうである、敵はもし伊太利が降伏しないならば伊太利半島に對する空襲を熾烈化すとの恫喝的言辭を弄しつゝあるが、軍事的見地よりみて斯る恫喝は何等の價値なく、最後的決定の重大ポイントは常に戰場にのみ存在して居ることを知るべきである現在の伊太利は一の必要な義務遂行のため一丸となつてをりあくまでも戰爭を續行するものである

ポポロ・デ・イタリア紙＝戰爭續行は言葉の上のみの空念佛ではなく殷乎たる現實である、國内の自由は何時にても外敵によつて壓迫されるものである、されば國民は何故に戰爭を續行せねばならぬかを了解してゐるはずで、今日に至つて我々は斷じて屈服してはならない、以前敵米英はファシスト政權に對する戰であると旺んに喧傳してゐたが、我々の自由に對する敵側の壓迫は今日と雖も決して削減されてはゐない、仍つて伊太利國民は戰爭の凡ゆる悲劇的事實に直面しながらも政府に對し絶對の信頼を寄せて戰ひ拔かねばならぬことを知悉してゐるのである我々は今日全力を擧げて戰はねばならぬ、この戰爭續行の理想は自由が確保された曉は立派に達成されるのだ、伊太利國民は國内の危機を救つたその經驗を基に我々の自由を外敵によつて侵犯されてはならず、この故にこそ戰爭を續行するのである

重慶東亞陣營に參加せば
支那全土より皇軍撤退
矢萩陸軍報道部長言明す

【北京一日】矢萩陸軍報道部實施せる幾多の措置により明に對する降伏要求と伊太利の戰爭續行について伊太利の新聞紙は大意次の如く論じてゐる

ポポロ・デイ・ローマ紙＝敵側はバドリヨ政府が聯合國に對し平和交渉を行つたかの如く宣傳してゐるが、伊太利が聯合國に和平交渉を行

【北京一日】矢萩陸軍報道部長は天津日刊陽報紙記者に與かなる如く近衛聲明を基幹とへた會見談中、日本は重慶政權と友邦支那援助政策を實現せるへたる

銀産情報

【第43號】

銀河畔園藝業組合

役員會通知

本組合第五十六回取締役會左記により開催仕可候何卒御出席相成度この段御通知申上候

七月三十一日　銀河畔園藝業組合

役員各位

記

期日　八月七日（土曜日）午前九時

場所　組合事務所

會務、會計報告

議事

一、總會に關する件

一、信用部に關する件

一、懇親會の件　其他

購買部案内

肥料は種子とゝもに園藝業者に對し最も重要なものである

組合取扱ひ各種肥料分析表及定價表左の如し

＝含有成分量分析表＝

肥料名	定價（噸）	窒素 N %	燐酸 p_2O_5 %	加里 k_2O %	石灰 %
銀産肥料	單位	圓	圓	圓	圓
○第一號	二一〇、〇〇	八、六〇	一七、〇〇	三三、七〇	三九、〇〇
○第二號	九五、〇〇	九、〇〇	一〇、〇〇	二二、〇〇	二二、〇〇
○第三號	八〇、〇〇	七、〇〇	一八、〇〇	三三、三〇	四〇、〇〇
○第四號	六〇、〇〇	六、〇〇	一四、〇〇	二六、三〇	三〇、〇〇
○血粉A	一三八、〇〇		分析中		
○骨粉A	七五、〇〇				
○肉粉	一一〇、〇〇	一〇、〇〇	八、五〇		
○グアノポートロ	二二〇、〇〇	九〇、〇〇	八、三四	五、八六	二二、八五
○スイフトZ印	九〇、〇〇	三、〇〇	二四、〇〇	二六、〇〇	二六、〇〇
同　C印	一四〇、〇〇	五、〇〇	六、〇〇	三三、〇〇	
同　J印	一四五、〇〇	八、〇〇	三、五〇	一六、〇〇	
骨粉B	九〇、〇〇	三、五〇	二七、〇〇		二〇、〇〇
油粕	六〇、〇〇	八、〇四	二、〇四		
米糠×		二、〇〇	三、七〇	一、四〇	
海鳥糞	一八〇、〇〇	八、〇〇	一七、六四	二三、五〇	一七、六〇
HH八	一四二、〇〇	七、五六	一〇、〇〇		
HH十二	一五四、〇〇	二、五〇	六、〇〇		
m配合肥料×	一七〇、〇〇	五、〇〇	三〇、〇〇	一五、〇〇	
智利硝石×	二二五、〇〇	一六、〇〇			
重過燐酸石灰×	三五〇、〇〇		四七、八〇		
燐酸オクマ×	八五、〇〇		二四、一五	一八、七四	

○印は割引、×印は袋共の値段で其他は袋代一弗を附加します

海鳥糞近々の内に到着する豫定であるから注文を受けます

銀産肥料は別表の通り他の肥料に比し成分率から推して非常に安價である

組合は最も薄利多賣主義でどこまでも組合員の利益本位を主眼としてゐる銀産肥料の施用法は前述の通り種々の條件を考慮し使用せねばなりませんが肉粉、血粉、骨粉を配合したものでありますから化學肥料のやうに速効ではありませんから先づ出來れば一ケ月前位アラードに鋤き込むかさもなくば播種直前なればアラードして直ちに撒布しその後にラストラを掛け地ならしをして播き種子に肥料を接することは禁物であります、一町歩あたり施用量は前記の如く各自適宜に畑に施肥されたい

第一號及第二號は葉菜類に、第三號及第四號は果菜類に適します、多數の組合員が實際に使用して試驗濟であるからはじめて購入の方は使用者に聞いてお求めを願ひます、血粉は比較的速効で窒素が一五パーセント肥効率九三吸收率五一・三ありますからレチューガによくきゝます、アラードをした後撒布しラストラをかけ地ならしをして播きます

施用量は一町歩に一噸なれば充分ですが一回に大量施すと種子を焼きますから注意を要します

求ハルディネーロ

メルセーデス市役所附屬にてとし必ず分析に留意し施用量はその含有成分量並に吸收率ロを求む、待遇よし、委細は本社へ直接に來談あれ

求メカニコ

メカニコの經驗を有し身體強健にて眞面目なる青年を求む

希望者は履歴書持參の上左記に面談されたし

サンマルティン市ミトレ街一一二番

電話　七五五—九五七　山田釘工場

地方行求人

コリエンテス市行カミーサ及白服のブランチヤに經驗ある方を至急求む、高給を給す

委細は左記に問合せられたし

（電話二六—三七七八）

開業廣告

私儀今回左記において鍼灸術附マツサージを開業致しましたから同胞各位の御引立を懇願致します

電話で御一報次第參上治療に應ず、月曜日休業（急病患者には此の限りにあらず）

比嘉永儔

コンステツシオン街三〇六番

電話　二三—二七〇六

東洋バー

コリエンテス街四三二

電話　三二—六三九四

醬油販賣

當地醸造の極上等品です

一立一弗四十仙

多少に不拘御用命下さい

富崎商店

市内エルナンダリア街一五四四番

電話　二一—二三九〇

DOCTOR Pasqualis

胃腸、肝臟病專門

ドクトル　パスクワリス

◈診察時間午後三時より六時まで

パステウール街四四

電話　四七—四八一三

營業案内

一、一般金融及ビ投資

一、證券ノ買付及ビ保管

一、土地家屋店舗ノ賣買仲介

一、地券及ビ一般契約書ノ調査

其他各種ノ調査御相談ニ應ジマス

亞南信託株式會社

デフエンサ街五一〇

電話三四—二八二六

三四—四四五九

日本食料品

●東京漬大罐一弗七十仙、小九十仙　●マテ貝（以下何れも一罐）一弗九十仙　●赤貝一弗八十仙　●イカ一弗九十仙　●枇杷一弗九十仙　●サバ一罐一弗十仙　●パイナップル一弗九十仙　●花札　其他

○醬油大量醸造致します

□新荷着!!　海老、コルビナ小魚類の新鮮美味な干物

西坂商店

アウストラリア街一一〇一

電話　二一—二九一五

▽……廣告は時報社へ……

OBSTETRICA

ELISA YAMAUCHI

Diplomada en la Facultad de Ciencias Médicas de Buenos Aires

U. T. 26 Garay 3778

—當分の間往診のみ御引受致します—

ブエノス・アイレス醫科大學產科卒業

公認助產婦

山内エリサ

電話（26）ガライ3778

Dr. ERNESTO T. FRERS

Enfermedades de Garganta, Nariz y Oídos

Jefe de la especialidad en el Hospital Alemán

獨逸病院耳鼻科々長

ドクトル　フレルス

診察時間

午後二時より五時迄（土曜日を除く）

スイベチヤ街六七〇

電話三五—一三二〇

耳鼻咽喉科專門

Dr. Franz Robbers

Jefe de Clínica Médica del Hospital Alemán

CHARCAS 929

2.o piso

U. T. (31) 9792

獨逸病院內科部長

ドクトル　ローベルス

▲診察時間　午後三時より五時まで（土曜日を除く）

チヤルカス街一九二（二階）

CINE Astoria

Suipacha 482　U. T. 35-0156

▲毎日十二時半より二十四時半まで連續映寫

▲入場料　一弗六〇仙

ウーフア社超特作

『急降下爆擊隊』

◈……砂漠の唄

以上目下上映中

JUGUETERIA TORRO

SARMIENTO 540

U. T. 34, DEFENSA 1697

◈邦人唯一染色の工場

◈設備完全　仕事入念

齊藤染色工場

アベヤジネダ市ラカラア街一四一七

電話二二—七七一九

トーロ玩具店

日本製玩具あり

御申込次第型錄進呈

玩具の御買求めは

嚴選在庫品豊富の

豆腐　こんにゃく　赤みそ　の製造賣販

日本茶、わかめ、こんぶ其他日本食料品種々有り

下門正一

レイバ街四〇二九

電話　五四—七八一二

日本人は日本品を

萬年筆は

日本製「パイロット」

御乘船御下船の便よし……

◎地方より出武の節は是非御立寄願ひます

御下宿　御旅館　昭和館

ベンテシンコ・デ・マーヨ街三三〇

電話三一—五一四五

▼……領事館

▼……銀行

▼……船會社

……に近く

日本座敷　文化住宅　建築

大工指物師山本玄

市内　ビージヤ・マルチレ區スフラテギ四一五〇

電話七四一（フロリダ）三一一五〇

Medicinal News

28 - Suipacha - 28

◈淋病梅毒

治療代は全治後頂きます

◈肺結核新療法

◈婦人科

◈電氣治療科

◈X光線科

——各科專門醫ト名——

診察料　三ペソ

時間　午前九時—十二時　午後三時—八時

◈日曜祭日は午前中

◈血液、尿、喀痰の檢査は武市大學教授ロツフオ博士が擔當して居ります

CASA "YAMANAKA"

加藤商會

VIAMONTE 624

U. T. 31, Retiro 7846

Buenos Aires

代理業

Representaciones y Comisiones

S. FUJII

藤井精四郎

Calle Santa Rosa 47 - U. T. 98095

Córdoba

山本實雄

市内エントレ・リオス九七三番地（一階）

電話　二三—〇五四二

マリス

七一七街サンフエンデ

電話（三三）四三八二

◎スモーキング十三弗より廿七弗まで

◎サコ・コルト九弗五十仙より二十四弗まで

◎パンタロン・ネグロ十六弗五十仙

◎カミサ・ブランカ七弗五〇十弗五十仙

◎地方よりの御注文はビヤロンガ便にて、代金引換で送ります

時計販賣並びに修繕

○裝身具各種取揃へて居ります

○電話で御一報次第參上致します

東京堂時計店

エントレ・リオ街五四一

電話　三八—五六一七

ラ・ムスメ

Suipacha 359　U. T. 35-2565

西班牙語辭典

太田兼四郎著

御贈答用品

各種取揃て御座居ます

万年筆各種

パイロット・パーカー・其他

鯛みじん

上品な味、榮養に富み、高尚な加工品として知られ殊に子供の食膳に喜ばれます

◈其他小魚類の煮干、ミリン干、干帆貝等

◈銀産組合花卉組合及び西坂商店にありますから御求め下さい

マル・デル・プラタ市　梶原

Sastreria

洋服の御新調は

是非當店で

ロベルト洋服店

エスパルサ街八番

（リバダビア街三三〇〇番台）

日本人

最古の洋服店

片山洋服店

ビエドラス街五七二

電話三三—五四五二

Dr. A. GODEL

MEDICO CIRUJANO

Bmè. MTIRE 1676 1er. Piso

◎最新式獨逸療法

淋病—根治療法

梅毒—六〇六號九一四號

婦人病　心臟　胃腸

肺　腎臟　神經系統

各科專門

◎日本人方には初診無料

X光線　デアテルミー

血液檢査

診察日　自午前八時至九時　自午後四時至八時

日曜、祭日午前中

RAPIDEZ - ECONOMIA

JRUGUAY 745 - U. T. 42-5748

Sebastián Rosselló

MARTILLERO PUBLICO

◈ネゴ・シヨの○買

◉市役所の出願手續

◉法律事務一切

迅速且つ手數料

大勉强で取扱ひます

EUSEBIO MIRANDA

TALLERES

CORRIENTES 5802

Esq. J. B. Justo

U. T. 54 - 2390

●カルデラ大小型各種販賣

修繕及び製造販賣特別大勉强

日本人には特に親切叮嚀仕事入念に致してをります

Sastreria "Florida"

Florida 377-1. piso　U. T. 32-3172

世界的に好評のある洋服地カシミレスで……

貴方の趣味と身體にピツタリ合ふやうに仕立てます

……◈……

日本人には特に大勉强!!

月賦拂の便宜もあります

すから一度御來店の上自由に布地を撰擇し御趣味の型を御注文下されば幸ひです

CAFE JAPONES

K. UCHINO

LAS HERAS 667　TUCUMAN

ツクマン市
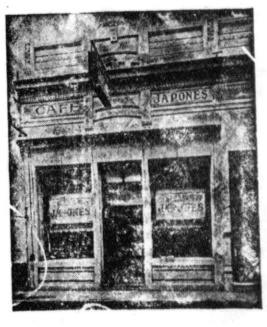
内野喜吉