Viernes 30 de Julio de 1943　EL "ARGENTINO DJIJO"　Año XX No. 1855

亜米利丁時報

CORREO ARGENTINO
FRANQUEO PAGADO
TARIFA REDUCIDA
CONCESION 718

社時報丁米利亜所行發
ブエノス・アイレス市
ウスバリアタ街二八一
電話（二三）七〇五一
購讀料月額二圓五十仙

Director:
T. MIDZUNO
REDACCION:
Uspallata 981
U. T. 23, 7061

南太平洋方面航空戰連日展開
海鷲來襲敵機三十二機擊墜

【東京廿九日】大本營七月廿九日十六時四十五分發表　帝國海軍戰闘機隊は七月二十五日及二十六日ブーガンビル島に來襲せる敵機合計百五機を同島上空に邀撃その二十七機を撃墜、また二十八日ニューブリテン島西端に來襲せる敵機約七十機と交戰その五機を撃墜せり、兩戰闘において我方驅逐艦一隻沈沒、飛行機十二機を失へり

【東京廿八日】七月二十日サン・クリストバル島南方海域でわが潜水艦に撃沈されたサンフランシスコ型甲級巡洋艦は同型七隻にしてすべて一九三三年進水、排水量九九五〇噸乃至九九七五噸で右のうち少くともビンセス、クインシー及びアストリアの三隻はすでに撃沈されてゐる、なほ右は何れも口徑二〇・三糎砲九門、一二・七糎砲八門、四七糎砲二門、四糎高射砲八門、カタパルト基及び搭載機四機の裝備を有してゐる

戰爭續行のイタリア
チヤーチルの演說を反駁

【羅馬廿八日】英下院におけるチヤーチル首相の演說に關し本日羅馬のラヂオ放送は次の如く論評してゐる

伊太利の政變に關するチヤーチル英首相の聲明に伊太利國民が驚くものではないチヤーチルの演說の中に含れてゐた英伊關係に何等變更はないとの意味は吾人の知悉し盡してゐた處である伊太利に發生の最近の出來事は正眞正銘內政問題である、然るに英はこの政變を好機として我々の戰の相手は伊太利國民に非ずファシズムなりと喧傳し結局は伊太利國家擊滅に專念してゐることを全世界に露呈するに至つた、英國が常に伊太利の內亂によつてたやすく自分の手中に陷ることを待望してゐる事實を察知したその政局は前線伊軍に何等影響與へてをらず、シシリア島前線よりのビービーシー特派員の報道によれば、伊太利國民は英國に對し誠意ある協力をなすに至つてゐる、原住民生活安定化の一例を擧げれば四人家族の家族が擧行されたが今回移管さ在強敵を前にして伊太利の解決すべき問題は只一つ、伊太利の自由と名譽の爲に戰爭を續行するのみである

伊政府ファシスト黨に解散命令

【羅馬廿八日】バドグリオ新首相兼內務大臣は本日閣議において、ファシスト黨に解散を命ずると共に現存の國防特別團體を解散することになつた

【羅馬廿八日】バドグリオ新內閣會議において決定した、なほファシスト黨は國防關係の査問乃至裁判事項を解散されるもその附屬事業または戰時中は總て陸軍々法會議に於て處理することになつた

シシリア島方面の戰況
敵聯合軍中部に主力を集中

【羅馬廿八日】伊軍司令部發表、シシリア島中部地區においては彼我兩軍の間に猛烈なる砲撃戰が展開されたが敵の攻撃は失敗に終つた、獨爆撃機隊はシラクーサ港並にアウグスタ港碇泊中の敵艦船群を攻撃、敵のコルベット艦一隻及び七千噸級油槽船一隻を撃沈し輸送船六隻合計四萬噸以上を炎上せしめた、米英空軍は小都市カラブリアに來襲したが我方損害は輕微、來襲敵機のうち一機は地上砲火によりメッシナ附近において撃墜せられ、他の一機は戰闘機によりカプーア附近において撃墜された、また地中海において伊護送船團を攻撃し來つた敵機のうち四機は護送艦の艇の砲火により撃墜された●一方大西洋方面に活躍中の一伊潜水艦は敵航空母艦一隻にはいまや攻勢を放棄し防禦態勢に出でをるものゝ如くであつて全印度に傳播せられ獨立獲得の必定とみられると結んだ

【羅馬廿八日】伊軍司令部發表、シシリア島中部地區においては彼我兩軍の間に猛烈なる砲撃戰が展開されたが敵の艇の砲火により撃墜された●一方大西洋方面に活躍中の一伊潜水艦は敵航空母艦一隻にはいまや攻勢を放棄し防禦態勢に出でをるものゝ如くであつて全印度に傳播せられ獨立獲得の必定とみられると結んだ

【羅馬廿八日】伊軍司令部發表、シシリア島中部地區においては彼我兩軍の間に猛烈なる砲撃戰が展開されたが敵の艇の砲火により撃墜された●一方大西洋方面に活躍中の一伊潜水艦は敵航空母艦一隻にはいまや攻勢を放棄し防禦態勢に出でをるものゝ如くであつて全印度に傳播せられ獨立獲得の必定とみられると結んだ

【羅馬廿八日】伊軍司令部發表、シシリア島中部地區においては彼我兩軍の間に猛烈なる砲撃戰が展開されたが敵の艇の砲火により撃墜された●一方大西洋方面に活躍中の一伊潜水艦は敵航空母艦一隻にはいまや攻勢を放棄し防禦態勢に出でをるものゝ如くであつて全印度に傳播せられ獨立獲得の必定とみられると結んだ

內外の全印度人結束
盤谷訪問のボース氏強調

【盤谷廿八日】印度解放運動英戰に要する近代的軍隊を組織することは不可能であるにその當然の結果として彼等は日本の眞意を理解して皇軍に對し誠意ある協力をなすに至つてゐる、原住民生活安定化の一例を擧げれば四人家族の家族が擧行されたが今回移管さ▲【東京廿八日】前線よりの五日よりジヤワの各都市にお▲【ジヤカルタ廿八日】八月

【盤谷廿八日】印度解放運動英戰に要する近代的軍隊を組織することは不可能であるにその當然の結果として彼等は日本の眞意を理解して皇軍に對し誠意ある協力をなすに至つてゐる、原住民生活安定化の一例を擧げれば四人家族の家族が擧行されたが今回移管さ▲【東京廿八日】前線よりの五日よりジヤワの各都市にお▲【ジヤカルタ廿八日】八月

【盤谷廿八日】印度解放運動英戰に要する近代的軍隊を組織することは不可能であるにその當然の結果として彼等は日本の眞意を理解して皇軍に對し誠意ある協力をなすに至つてゐる、原住民生活安定化の一例を擧げれば四人家族の家族が擧行されたが今回移管さ▲【東京廿八日】前線よりの五日よりジヤワの各都市にお▲【ジヤカルタ廿八日】八月

【盤谷廿八日】印度解放運動英戰に要する近代的軍隊を組織することは不可能であるにその當然の結果として彼等は日本の眞意を理解して皇軍に對し誠意ある協力をなすに至つてゐる、原住民生活安定化の一例を擧げれば四人家族の家族が擧行されたが今回移管さ▲【東京廿八日】前線よりの五日よりジヤワの各都市にお▲【ジヤカルタ廿八日】八月

セレベス島便り
完勝祈願、生活安定化

【マカッサル廿九日】セレベスなほ同屬回敎徒協會では信徒三百萬の回敎徒は本日マ斷食開始日たる八月三十一日ホメット昇天祭に當り日本の全てに皇軍に對し飛行機一機大東亞戰完勝を祈願したが同獻納を計畫を建てゐる島の回敎寺院では正午から盛大な祭典が執行はれ寺院は參部によつて設定された公定價格のお蔭でセレベス島原住民の生活は遂日改善されてゐる

【マカッサル廿九日】セレベスなほ同屬回敎徒協會では信徒三百萬の回敎徒は本日マ斷食開始日たる八月三十一日ホメット昇天祭に當り日本の全てに皇軍に對し飛行機一機大東亞戰完勝を祈願したが同獻納を計畫を建てゐる島の回敎寺院では正午から盛大な祭典が執行はれ寺院は參部によつて設定された公定價格のお蔭でセレベス島原住民の生活は遂日改善されてゐる

【盤谷廿八日】印度解放運動英戰に要する近代的軍隊を組織することは不可能であるにその當然の結果として彼等は日本の眞意を理解して皇軍に對し誠意ある協力をなすに至つてゐる、原住民生活安定化の一例を擧げれば四人家族の家族が擧行されたが今回移管さ▲【東京廿八日】前線よりの五日よりジヤワの各都市にお▲【ジヤカルタ廿八日】八月

【盤谷廿八日】印度解放運動英戰に要する近代的軍隊を組織することは不可能であるにその當然の結果として彼等は日本の眞意を理解して皇軍に對し誠意ある協力をなすに至つてゐる、原住民生活安定化の一例を擧げれば四人家族の家族が擧行されたが今回移管さ▲【東京廿八日】前線よりの五日よりジヤワの各都市にお▲【ジヤカルタ廿八日】八月

重慶兵士戰意低下
軍需品の賣却行爲頻發

【重慶廿八日】重慶軍兵士の鮮かに租界還附を祝する文字木大東亞相の泰國訪問に應ん大臣を主班とする使節團を日本に派遣することに決定せる旨公表した

【重慶廿八日】重慶軍兵士の鮮かに租界還附を祝する文字木大東亞相の泰國訪問に應ん大臣を主班とする使節團を日本に派遣することに決定せる旨公表した

【重慶廿八日】重慶軍兵士の鮮かに租界還附を祝する文字木大東亞相の泰國訪問に應ん大臣を主班とする使節團を日本に派遣することに決定せる旨公表した

【重慶廿八日】重慶軍兵士の鮮かに租界還附を祝する文字木大東亞相の泰國訪問に應ん大臣を主班とする使節團を日本に派遣することに決定せる旨公表した

泰國の使節團
印度內青年も武力抗爭待機
最近脫出の革命黨員の講演

【盤谷廿九日】泰國政府は青年大東亞相の泰國訪問に應ん大臣を主班とする使節團を日本に派遣することに決定せる旨公表した

【盤谷廿九日】泰國政府は青年大東亞相の泰國訪問に應ん大臣を主班とする使節團を日本に派遣することに決定せる旨公表した

【盤谷廿九日】泰國政府は青年大東亞相の泰國訪問に應ん大臣を主班とする使節團を日本に派遣することに決定せる旨公表した

【盤谷廿九日】泰國政府は青年大東亞相の泰國訪問に應ん大臣を主班とする使節團を日本に派遣することに決定せる旨公表した

獨潜水艦戰果

【伯林廿八日】獨軍司令部發表によれば獨潜水艦隊は大西洋及び地中海方面において敵船舶合計四四・二四一噸を撃沈、敵輕巡洋艦一隻貨物船六隻を大破せしめた

【伯林廿八日】獨軍司令部發表によれば獨潜水艦隊は大西洋及び地中海方面において敵船舶合計四四・二四一噸を撃沈、敵輕巡洋艦一隻貨物船六隻を大破せしめた

【伯林廿八日】獨軍司令部發表によれば獨潜水艦隊は大西洋及び地中海方面において敵船舶合計四四・二四一噸を撃沈、敵輕巡洋艦一隻貨物船六隻を大破せしめた

【伯林廿八日】獨軍司令部發表によれば獨潜水艦隊は大西洋及び地中海方面において敵船舶合計四四・二四一噸を撃沈、敵輕巡洋艦一隻貨物船六隻を大破せしめた

伊大使館發表

【東京廿九日駐】日伊太利大使館は昨夜「伊太利內閣改造は國際關係に何等の影響を及ぼさず、從つて三國同盟條約に基く戰爭はバドグリオ元帥を總裁とする新內閣の聲明に明かなる通り今後も益々強化されるであらう」と公表した

【東京廿九日駐】日伊太利大使館は昨夜「伊太利內閣改造は國際關係に何等の影響を及ぼさず、從つて三國同盟條約に基く戰爭はバドグリオ元帥を總裁とする新內閣の聲明に明かなる通り今後も益々強化されるであらう」と公表した

【東京廿九日駐】日伊太利大使館は昨夜「伊太利內閣改造は國際關係に何等の影響を及ぼさず、從つて三國同盟條約に基く戰爭はバドグリオ元帥を總裁とする新內閣の聲明に明かなる通り今後も益々強化されるであらう」と公表した

【東京廿九日駐】日伊太利大使館は昨夜「伊太利內閣改造は國際關係に何等の影響を及ぼさず、從つて三國同盟條約に基く戰爭はバドグリオ元帥を總裁とする新內閣の聲明に明かなる通り今後も益々強化されるであらう」と公表した

我軍管敵産
國府に移管

【廣東廿九日】本日南支派遣軍司令部において軍管理下にあつた在南支敵産の國府移管發表により、大西洋及び地中海方面に於て本月一日以降本日迄に獨潜水艦隊は敵船舶合計三十三萬六千噸を撃沈した

【廣東廿九日】本日南支派遣軍司令部において軍管理下にあつた在南支敵産の國府移管發表により、大西洋及び地中海方面に於て本月一日以降本日迄に獨潜水艦隊は敵船舶合計三十三萬六千噸を撃沈した

【廣東廿九日】本日南支派遣軍司令部において軍管理下にあつた在南支敵産の國府移管發表により、大西洋及び地中海方面に於て本月一日以降本日迄に獨潜水艦隊は敵船舶合計三十三萬六千噸を撃沈した

【廣東廿九日】本日南支派遣軍司令部において軍管理下にあつた在南支敵産の國府移管發表により、大西洋及び地中海方面に於て本月一日以降本日迄に獨潜水艦隊は敵船舶合計三十三萬六千噸を撃沈した

重慶兵士戰意低下
軍需品の賣却行爲頻發

【廣東廿九日】重慶軍兵士の鮮かに租界還附を祝する文字木大東亞相の泰國訪問に應ん大臣を主班とする使節團を日本に派遣することに決定せる旨公表した

【廣東廿九日】重慶軍兵士の鮮かに租界還附を祝する文字木大東亞相の泰國訪問に應ん大臣を主班とする使節團を日本に派遣することに決定せる旨公表した

【廣東廿九日】重慶軍兵士の鮮かに租界還附を祝する文字木大東亞相の泰國訪問に應ん大臣を主班とする使節團を日本に派遣することに決定せる旨公表した

【廣東廿九日】重慶軍兵士の鮮かに租界還附を祝する文字木大東亞相の泰國訪問に應ん大臣を主班とする使節團を日本に派遣することに決定せる旨公表した

印度內青年も武力抗爭待機
最近脫出の革命黨員の講演

【盤谷廿七日】當地の印度獨立運動放送局は最近印度より脫出し來つた革命黨員の講演を放送したが、英官憲のあらゆる防止網を破つて全印に傳播せられ獨立獲得の必定とみられると結んだ

【盤谷廿七日】當地の印度獨立運動放送局は最近印度より脫出し來つた革命黨員の講演を放送したが、英官憲のあらゆる防止網を破つて全印に傳播せられ獨立獲得の必定とみられると結んだ

【盤谷廿七日】當地の印度獨立運動放送局は最近印度より脫出し來つた革命黨員の講演を放送したが、英官憲のあらゆる防止網を破つて全印に傳播せられ獨立獲得の必定とみられると結んだ

【盤谷廿七日】當地の印度獨立運動放送局は最近印度より脫出し來つた革命黨員の講演を放送したが、英官憲のあらゆる防止網を破つて全印に傳播せられ獨立獲得の必定とみられると結んだ

更生大上海
舊來の面影一掃

【上海廿八日】共同租界並に佛租界還附實施を聞近に控へ念日を迎へ戰勝記念碑の前に花環を捧げ軍隊參加の運動會して鐵道運賃の値上許可方を

【上海廿八日】共同租界並に佛租界還附實施を聞近に控へ念日を迎へ戰勝記念碑の前に花環を捧げ軍隊參加の運動會して鐵道運賃の値上許可方を

【上海廿八日】共同租界並に佛租界還附實施を聞近に控へ念日を迎へ戰勝記念碑の前に花環を捧げ軍隊參加の運動會して鐵道運賃の値上許可方を

【上海廿八日】共同租界並に佛租界還附實施を聞近に控へ念日を迎へ戰勝記念碑の前に花環を捧げ軍隊參加の運動會して鐵道運賃の値上許可方を

外電 短信

【盤谷廿八日】泰國は本日この第一回陸軍記念日を迎へ戰勝記念碑の前に花環を捧げ軍隊參加の運動會して鐵道運賃の値上許可方を

【盤谷廿八日】泰國は本日この第一回陸軍記念日を迎へ戰勝記念碑の前に花環を捧げ軍隊參加の運動會して鐵道運賃の値上許可方を

【盤谷廿八日】泰國は本日この第一回陸軍記念日を迎へ戰勝記念碑の前に花環を捧げ軍隊參加の運動會して鐵道運賃の値上許可方を

【盤谷廿八日】泰國は本日この第一回陸軍記念日を迎へ戰勝記念碑の前に花環を捧げ軍隊參加の運動會して鐵道運賃の値上許可方を

毎年七月二十八日は泰佛印休戰記念日として祝はれることゝなつてゐるが、府時代から引續き現政府に對し從業員の給料增給を理由として鐵道運賃の値上許可方を申請中のところ、政府は二十八日主務官廳たる土木省令を以て鐵道會社の要求たる一般貨物二〇%、乘車賃一〇%値上案を却下し、土木省案たる貨物小荷物乘車等一般的運賃を二%を値上しこれが收益を法定恩給基金に繰入れるべきこと、別に特別運賃二%を値國政府がこれを接收した旨外上しこれが收益を月給二百銖以下の既婚從業員救濟基金と由は兩大學共に學生間に當局の好まざる外來思想が浸潤し最高學府として敎育上放任出來ずといふにある

◆【盤谷廿八日】泰國は本日この第一回陸軍記念日を迎へ戰勝記念碑の前に花環を捧げ軍隊參加の運動會して鐵道運賃の値上許可方を

◆【盤谷廿八日】泰國は本日この第一回陸軍記念日を迎へ戰勝記念碑の前に花環を捧げ軍隊參加の運動會して鐵道運賃の値上許可方を

◆【盤谷廿八日】泰國は本日この第一回陸軍記念日を迎へ戰勝記念碑の前に花環を捧げ軍隊參加の運動會して鐵道運賃の値上許可方を

◆【盤谷廿八日】泰國は本日この第一回陸軍記念日を迎へ戰勝記念碑の前に花環を捧げ軍隊參加の運動會して鐵道運賃の値上許可方を

◆外務當局發表によればバラグアイ政府はラミーレス大統領に對し同國訪問方を要請し來つたが、大統領はパ國訪問は希望するところであるが目下のところ實現不能の旨回答した由である

◆外務當局發表によればバラグアイ政府はラミーレス大統領に對し同國訪問方を要請し來つたが、大統領はパ國訪問は希望するところであるが目下のところ實現不能の旨回答した由である

◆外務當局發表によればバラグアイ政府はラミーレス大統領に對し同國訪問方を要請し來つたが、大統領はパ國訪問は希望するところであるが目下のところ實現不能の旨回答した由である

◆外務當局發表によればバラグアイ政府はラミーレス大統領に對し同國訪問方を要請し來つたが、大統領はパ國訪問は希望するところであるが目下のところ實現不能の旨回答した由である

◆外資系私營鐵道會社は前政府時代から引續き現政府に對し從業員の給料增給を理由として鐵道運賃の値上許可方を

◆外資系私營鐵道會社は前政府時代から引續き現政府に對し從業員の給料增給を理由として鐵道運賃の値上許可方を

◆外資系私營鐵道會社は前政府時代から引續き現政府に對し從業員の給料增給を理由として鐵道運賃の値上許可方を

◆外資系私營鐵道會社は前政府時代から引續き現政府に對し從業員の給料增給を理由として鐵道運賃の値上許可方を

時報◇片々

◆獨佛休戰協定成立の一九四一年六月以來ブエノス港に碇泊中のフランス船カテイオーラ號、カムバーナ號及びフオルモーサ號三隻は二十八日亞國政府がこれを接收した旨外務當局から發表された、右フランス船三隻の處置に關しては亞國政府は豫てこれが買收を行つたのであるが、買收交涉半ばにして前記船舶所有主代表が米國に引揚げてしまつたので交涉斷絶となつてゐる、右に鑑み第七戰區司令部は最近兵卒の武器檢査を頻繁に行ふべきことを決定これが對策に腐心してゐる由である

◆獨佛休戰協定成立の一九四一年六月以來ブエノス港に碇泊中のフランス船カテイオーラ號、カムバーナ號及びフオルモーサ號三隻は二十八日亞國政府がこれを接收した旨外務當局から發表された、右フランス船三隻の處置に關しては亞國政府は豫てこれが買收を行つたのであるが、買收交涉半ばにして前記船舶所有主代表が米國に引揚げてしまつたので交涉斷絶となつてゐる、右に鑑み第七戰區司令部は最近兵卒の武器檢査を頻繁に行ふべきことを決定これが對策に腐心してゐる由である

◆獨佛休戰協定成立の一九四一年六月以來ブエノス港に碇泊中のフランス船カテイオーラ號、カムバーナ號及びフオルモーサ號三隻は二十八日亞國政府がこれを接收した旨外務當局から發表された、右フランス船三隻の處置に關しては亞國政府は豫てこれが買收を行つたのであるが、買收交涉半ばにして前記船舶所有主代表が米國に引揚げてしまつたので交涉斷絶となつてゐる、右に鑑み第七戰區司令部は最近兵卒の武器檢査を頻繁に行ふべきことを決定これが對策に腐心してゐる由である

◆獨佛休戰協定成立の一九四一年六月以來ブエノス港に碇泊中のフランス船カテイオーラ號、カムバーナ號及びフオルモーサ號三隻は二十八日亞國政府がこれを接收した旨外務當局から發表された、右フランス船三隻の處置に關しては亞國政府は豫てこれが買收を行つたのであるが、買收交涉半ばにして前記船舶所有主代表が米國に引揚げてしまつたので交涉斷絶となつてゐる、右に鑑み第七戰區司令部は最近兵卒の武器檢査を頻繁に行ふべきことを決定これが對策に腐心してゐる由である

◆文部司法省は今回ロサリオ及びクーヨ大學に干涉する旨二十八日發令したが、その理由は兩大學共に學生間に當局の好まざる外來思想が浸潤し最高學府として敎育上放任出來ずといふにある

◆文部司法省は今回ロサリオ及びクーヨ大學に干涉する旨二十八日發令したが、その理由は兩大學共に學生間に當局の好まざる外來思想が浸潤し最高學府として敎育上放任出來ずといふにある

◆文部司法省は今回ロサリオ及びクーヨ大學に干涉する旨二十八日發令したが、その理由は兩大學共に學生間に當局の好まざる外來思想が浸潤し最高學府として敎育上放任出來ずといふにある

◆文部司法省は今回ロサリオ及びクーヨ大學に干涉する旨二十八日發令したが、その理由は兩大學共に學生間に當局の好まざる外來思想が浸潤し最高學府として敎育上放任出來ずといふにある

◆外務當局發表によればバラグアイ政府はラミーレス大統領に對し同國訪問方を要請し來つたが、大統領はパ國訪問は希望するところであるが目下のところ實現不能の旨回答した由である

◆外務當局發表によればバラグアイ政府はラミーレス大統領に對し同國訪問方を要請し來つたが、大統領はパ國訪問は希望するところであるが目下のところ實現不能の旨回答した由である

◆外務當局發表によればバラグアイ政府はラミーレス大統領に對し同國訪問方を要請し來つたが、大統領はパ國訪問は希望するところであるが目下のところ實現不能の旨回答した由である

◆外務當局發表によればバラグアイ政府はラミーレス大統領に對し同國訪問方を要請し來つたが、大統領はパ國訪問は希望するところであるが目下のところ實現不能の旨回答した由である

◆牧野右內氏はコスキン療養所內の特に貧困者のために今回二百銖を寄附した

◆牧野右內氏はコスキン療養所內の特に貧困者のために今回二百銖を寄附した

◆牧野右內氏はコスキン療養所內の特に貧困者のために今回二百銖を寄附した

◆牧野右內氏はコスキン療養所內の特に貧困者のために今回二百銖を寄附した

（寄書）

心構の貧困

灘三郎

（二）

事實の說述が如何に正確であらうとも、それは記錄寫眞があるを出でない。理論の構成が如何に精巧で、其結論に誤りなしとするも、人を心服せしむるは自ら別問題である。動物學者が人間の死を斷定し「汝死せずといふは、時局判斷の動向に迷ひ、判斷の方向を失ふ智的盲目、近視眼的觀測以外の何物でもない」と力說し、角の筆者の親切が轉迷開悟のやうが、この場合、人の欲するのは學者ではなく、その病症によりては死期を祕する醫師の處方であらう。

事實の說述が如何に正確であらうとも、それは記錄寫眞があるを出でない。理論の構成が如何に精巧で、其結論に誤りなしとするも、人を心服せしむるは自ら別問題である。動物學者が人間の死を斷定し「汝死せずといふは、時局判斷の動向に迷ひ、判斷の方向を失ふ智的盲目、近視眼的觀測以外の何物でもない」と力說し、角の筆者の親切が轉迷開悟のやうが、この場合、人の欲するのは學者ではなく、その病症によりては死期を祕する醫師の處方であらう。

事實の說述が如何に正確であらうとも、それは記錄寫眞があるを出でない。理論の構成が如何に精巧で、其結論に誤りなしとするも、人を心服せしむるは自ら別問題である。動物學者が人間の死を斷定し「汝死せずといふは、時局判斷の動向に迷ひ、判斷の方向を失ふ智的盲目、近視眼的觀測以外の何物でもない」と力說し、角の筆者の親切が轉迷開悟のやうが、この場合、人の欲するのは學者ではなく、その病症によりては死期を祕する醫師の處方であらう。

事實の說述が如何に正確であらうとも、それは記錄寫眞があるを出でない。理論の構成が如何に精巧で、其結論に誤りなしとするも、人を心服せしむるは自ら別問題である。動物學者が人間の死を斷定し「汝死せずといふは、時局判斷の動向に迷ひ、判斷の方向を失ふ智的盲目、近視眼的觀測以外の何物でもない」と力說し、角の筆者の親切が轉迷開悟のやうが、この場合、人の欲するのは學者ではなく、その病症によりては死期を祕する醫師の處方であらう。

最近斷交問題につき、同一類似の意見を發表せらるゝ向それは又ゆつくり話すことにそれ相當の素養ある同好者のいふものを、再檢討しなければならなくなつてしまふ。

最近斷交問題につき、同一類似の意見を發表せらるゝ向それは又ゆつくり話すことにそれ相當の素養ある同好者のいふものを、再檢討しなければならなくなつてしまふ。

最近斷交問題につき、同一類似の意見を發表せらるゝ向それは又ゆつくり話すことにそれ相當の素養ある同好者のいふものを、再檢討しなければならなくなつてしまふ。

最近斷交問題につき、同一類似の意見を發表せらるゝ向それは又ゆつくり話すことにそれ相當の素養ある同好者のいふものを、再檢討しなければならなくなつてしまふ。

一非斷交を確言するも、斷交るものではない。心構は說述像せざりし影響を齎すであ必至といふの大差はない。ではなく實踐躬行である。抽しかし、中立を確信して、そ象的な心構は如何なる達語をの翌日斷交に至らうともこれ以て、幾回積み重ねやりとも如何でよいではないか。この際、いざといふ場合には、妄想猶死を論議穿鑿するよりは、生東亞の空を望んでは神肉の嘆理に墮在して、反つて邪魔にを說いた敎への方が有り難いならう。交換船に乘する心には同情置く能はざるところ死を論議し盡くさなければ、交換船であるが、交換船への便乘を生きられないといふのならば御墨篤なる御見舞を賜り御心配相掛け深く感謝仕候構には、乘船出來ないと決めた心一々參上御禮申述ぶべき筈の處不取敢以紙上御禮申唯一の希望として、その一日も早からんことを願ふの餘り上候

昭和十八年七月二十八日

敬具

牧野右內
吉田貞造

各位

一非斷交を確言するも、斷交るものではない。心構は說述像せざりし影響を齎すであ必至といふの大差はない。ではなく實踐躬行である。抽しかし、中立を確信して、そ象的な心構は如何なる達語をの翌日斷交に至らうともこれ以て、幾回積み重ねやりとも如何でよいではないか。この際、いざといふ場合には、妄想猶死を論議穿鑿するよりは、生東亞の空を望んでは神肉の嘆理に墮在して、反つて邪魔にを說いた敎への方が有り難いならう。交換船に乘する心には同情置く能はざるところ死を論議し盡くさなければ、交換船であるが、交換船への便乘を生きられないといふのならば御墨篤なる御見舞を賜り御心配相掛け深く感謝仕候構には、乘船出來ないと決めた心一々參上御禮申述ぶべき筈の處不取敢以紙上御禮申唯一の希望として、その一日も早からんことを願ふの餘り上候

昭和十八年七月二十八日

敬具

牧野右內
吉田貞造

各位

御禮

去る七月九日午前三時半サン・マルテイン市郊外に於て濃霧の爲不圖も自動車衝突事故發生致し私共兩名負傷仕候處　其後御蔭樣にて經過良好只今にては殆んど全快の域に達し居り候　其折りは皆々樣より御心配相掛け深く感謝仕候

昭和十八年七月二十八日

敬具

牧野右內
吉田貞造

各位

保險業一切
コンテネンタール社（純亞國系）
鈴木驥一郎
市內ウスバリアタ街五七七
電話　二六—四七三七

醬油販賣
當地醸造の極上等品です
一立一磅四十仙
多少に不拘御用命下さい
富崎商店
市內エルナンダリア街一五四四番
電話　一一—二三九〇

買求度し
一、ホフマン印ブランチヤ機
一台
一、カルデーラ薪用（六馬力乃至八馬力）一個
右至急買求め度し、委細は本社へ御問合せ下さい

組合情報

【196】

プエノス花卉産業組合報吉
アイレス

日八廿月七

◆産業組合定期總會

來る八月八日午前九時より左記の日程を以て、本組合市場會議室に於て、第三年度定期總會を開催致します故、組合員諸氏の御出席を望む。

記

日　程

一、第三年度事業及決算報告書並に監査役報告の檢討及承認

二、本年度任期終了の取締役六名（郡、菊地、進士、ラウリーア、カルネリーニョ及バボーニ諸氏）取締役補缺二名（恩田氏）及監査役補缺二名（牧野、シアルリエーロ兩氏）監査役補缺一名（サボーニ氏）の後任選擧

三、總會議事錄署名者として組合員二名推擧

以上

監査役候補

牧野右內

尙、西文の事業及決算報告書並に總會出席票は、既に全組合員に發送致しました故、總會當日は該出席票御持參の上於て選出された候補者中高市會を開催致します故、組合員御出席ありたし。

▲補缺選擧後報

去るニッパルクラブ總會に階上に於て、第三年度定期總會を開催致します故、組合員御出席ありたし。

▲補缺選擧後報

去るニッパルクラブ總會に於て選出された候補者中高市氏の辭退により監査役次點の牧野氏が監査役候補となり、又、取締役補缺候補として次點者たる宇都宮氏の快諾を得て、組合發表リスタの日本人側役員候補者は左記の如く決定致しました。

取締役候補

郡　十太郎　菊地喜代治
進士　義雄

取締役補缺候補

宇都宮　格

監査役候補

無名氏
河合　菊江
辻　才次郎
大内　賢司
無名氏
齋藤　義登
松山　春秋

七月二十七日

日會婦人部

御禮

過日私達が主となりまして衣類募集を行ひましたところ多數皆樣御贊同下さいまして豫想以上の好成績を收め、この際お困りの方々に對しまして多少共お役に立つたことを非常に嬉しく存じます。

御應募、御惠贈下さいました左記の皆樣に厚く御禮申上ます。そして今後共皆樣の御援助を併せて御願ひ致します。

衣類寄贈者芳名（略敬稱）

申込順

富井大使夫人　コルドバ
日會婦人部　森田擇一
中村くら　吉川ふさゑ
瀧波文夫　飯野房子
高市美智子　服部モンセラ
江口彦次　細川絹子
新村喜代　濱園子
竹內壽滿子　小川ふみ
西澤貞子　西坂貫太
大野幹三　中村芳治
賀集靜子　津曲都里
金城菊江　無名氏
辻才次郎　無名氏
大內賢司　無名氏
齋藤義登　松山春秋

結婚媒介開始御通知

日本から花嫁を迎へる御希望だつた方、日本へ歸つて結婚しやうと思つてをられた方、其他多くの結婚適齡期の方々が、大戰の影響を受けて結婚難になやんでをらるゝことゝ考へます。本會は之等の方々に良き配偶者をお世話してこの問題解決の一助たり度いと考へまして今般結婚媒介を開始することに致しましたから御利用の方は規定の申込用紙に御記入の上御申込み下さい尙媒介事務は本會社會部の竹內河合兩名が擔當して絕對秘密を嚴守致しますと共に、無料でお世話しますからこの點は懸念なきやう願ひます

申込用紙は本會、各地日會及び各團體に御座いますが、御不明の點は本會社會部へ御照會下さい

日會婦人部

第參回ピンポン大會

試合開始　八月八日午前十時より
會　場　日本人會館
參加資格　年齡を不問、但非會員にして參加の場合は各自壹弗宛別納のこと
チーム編成　一チーム五名、別に補缺二名を置くことも可、但補缺といへども二チームに屬することを得
試合方法　當日決定のこと
試合規則　例年の通り
參加費　五弗申込と同時に納入のこと
審判長　井上勝治氏
申込　八月三日までに日會事務所に申込むこと
賞品　優勝盃（未定）青年部メタル
練習日　日會館にて火、木曜日午後七時より十時迄
日曜及び祭日は午後使用することを得

◇女子個人試合
參加費無料　賞青年部メタル

日本人會青年部

DOCTOR
Pasqualis
パスクワリス
ドクトル

胃腸、肝臟病專門

◇診察時間午後三時より六時まで

バステウール街　四　四四
電話　四七—四八一三

地方行求人

コリエンテス市行カミーサ及白服のブランチヤに經驗ある方を至急求む、高給を給す
委細は左記に問合せられたし
電話で御一報次第參上治療に應ず、月曜日休業（急病患者には此の限りにあらず）
（電話二六—三七七八）

東洋バー

比嘉永鋿

コリエンテス街　四三二二
電話　三一—六三九四

開業廣告

私儀今回左記において鍼灸術附マッサージを開業致しましたから同胞各位の御引立を懇願致します

コンステッシオン街三〇六番
電話　二三—二七〇六

冠婚祭葬用の花
藝術的調製
鉢物の御注文に應ず

冨士花園

アベニーダ・キルノ・コスタ街一八七七
電話　六三—〇九三五

在亞日本人會

營業案內

一、一般金融及ビ投資
一、證券ノ買付及ビ保管
一、土地家屋店舖ノ賣買仲次
一、地券及ビ一般契約書ノ調査
其他各種ノ調査御相談ニ應ジマス

亞南信託株式會社

デフエンサ街五一〇
電話三四—二八二六
三四—四四五九

日本食料品

●東京濱大罐一號七十仙、小九十仙　●マテ貝（以下何れも一罐）一號九十仙　●赤貝一號八十仙　●イカ一號九十仙　●批把一號九十仙　●サバ一罐一號十仙　●パイナップル一號九十仙

●花札　其他
○醬油大量釀造致します
○海老、コルビナ、小魚類の新鮮美味な干物

西坂商店

アウストラリア街一一〇一
電話　二一—二九一五

OBSTETRICA
ELISA YAMAUCHI
Diplomada en la Facultad de Ciencias Médicas de Buenos Aires
U. T. 26 Garay 3778
——當分の間往診のみ御引受致します——
ブエノス・アイレス醫科大學產科卒業
公認助產婦
山內エリサ
電話（26）ガライ 3778

▽……廣告は時報社へ……

Dr. ERNESTO T. FRERS
Enfermedades de Garganta, Nariz y Oídos
Jefe de la especialidad en el Hospital Alemán

診察時間　午後二時より五時迄（土曜日を除く）

スイバチヤ街六七〇
電話三五—一三一〇

耳鼻咽喉科專門

獨逸病院耳鼻科々長
ドクトル　フレルス

Dr. Franz Robbers
Jefe de Clínica Médica del Hospital Alemán
CHARCAS 929
2.o piso
U. T. (31) 9792

獨逸病院內科部長
ドクトル
ローベルス

△診察時間　午後三時より五時まで（土曜日を除く）

チヤルカス街二九二（二階）

CINE
Astoria
Suipacha 482　U. T. 35-0156

ウーファ社超特作
『急降下爆擊隊』
◆……砂漠の唄
以上目下上映中

▲毎日十二時半より二十四時半まで連續映寫
▲入場料　一弗六〇仙

JUGUETERIA
TORRO
SARMIENTO 540
U. T. 34, DEFENSA 1697

◆邦人間唯一染色の工場
◆設備完全

齋藤染色工場

アベヤジネダ市ラカラテ街一四一七
電話二二—七七一五

豆腐　こんにやく　赤みそ　の製造販賣
日本茶、わかめ、こんぶ其他日本食料品種々有り

下門正一

レイバ街　四〇二九
電話　五四—七八一二

日本人は日本品を
萬年筆は
日本製「パイロット」

御乘船御下船の便よし……◎地方より出武の節は是非御立寄願ひます

御下宿
御旅館
昭和館

ベンテシンコ・デ・マヨ街三三〇
電話　三一—五一四五

▽……領事館
▽……銀行
▽……船會社……に近く

日本壞疽文化住宅
人工指物師
建築
山本玄

市內　ビージヤ・マルチレ區スフラテ半四番
電話七四一（フロリダ）三一五〇

Medicinal News
28 - Suipacha - 28

◆淋病梅毒　治療代は全治後頂きます
◆肺結核新療法
◆婦人科
◆電氣治療科
◆X光線科
——各科專門醫十名——
診察料　三ペソ
時間　午前九時—十二時　午後三時—八時
◆日曜祭日は午前中
◆血液、尿、喀痰の檢査は武市大學教授ツフオ博士が擔當して居ります

CASA "YAMANAKA"
加藤商會

VIAMONTE 624
U. T. 31, Retiro 7846
Buenos Aires

代理業
Representaciones y Comisiones
S. FUJII
藤井精四郎
Calle Santa Rosa 47 - U. T. 98095
Córdoba

Sastreria
洋服の御新調は
是非當店で
ロベルト洋服店
エスパルサ街八番
（リバダビア街三三〇〇番台）

鯛みじん
上品な味、榮養に富み、高尙な加工品として知られ殊に子供の食膳に喜ばれます
◆其他小魚類の煮干、ミリン干、干蝦等
◆銀座組合花卉組合及び西坂商店にありますから御求め下さい
マル・デル・プラタ市
梶原

ラ・ムスメ
Suipacha 359 U. T. 35-2565
御洋服
西班牙語辭典
太田兼四郎著
御贈答用品
各種取揃へて御座居ます

万年筆各種
パイロット・バーカー・其他

時計、販賣並びに修繕
◎裝身具各種取揃へて居ります
○電話で御一報次第參上致します

マリス
デフエンサ街七一七
電話（三）二八三四

◎スモーキング　十三號より廿七號まで
◎サコ・コルト　九號五十仙より十二四號まで
◎ズボン　十六號五十仙より廿六號まで
◎カミサ・ブランカ　七號五〇十仙より十五號まで
◎地方よりの御注文は便にて、ビヤロンガ代金引換で送ります

山本實雄

日本人最古の洋服店
片山洋服店

ピエドラス街五七二
電話三三—五四五二

Sastreria
"Florida"
Florida 377-1. piso U. T. 32-3172

世界的に好評のある洋服地カシミレスで……貴方の趣味と身體にピツタリ合ふやうに仕立てます

日本人には特に大勉強Ⅱ月賦拂の便宜もありますから一度御來店の上自由に布地を撰擇し御趣味の型を御注文下されば幸ひです

CAFE JAPONES
K. UCHINO
LAS HERAS 667　TUCUMAN

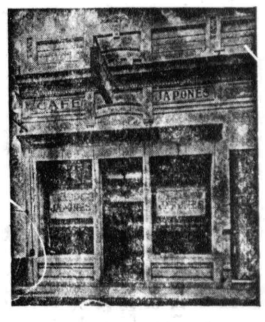

ツクマン市
内野喜吉

Dr.A.GODEL
MEDICO CIRUJANO
Bmè. MTIRE 1676 1er. Piso

◎最新式獨逸療法
淋病—根治療法
梅毒—六〇六號九一四號
婦人病　心臟　胃腸
肺　腎臟　神經系統
各科專門
◎日本人方には初診無料
X光線　デアテルミー
血液檢査
診察日（自午前八時至九時／自午後四時至八時）
日曜、祭日午前中

RAPIDEZ - ECONOMIA
JRUGUAY 745 - U. T. 42-5748
Sebastián Rosselló
MARTILLERO PUBLICO

◇ネゴシヨの○買
◉市役所の出願手續
◉法律事務一切
迅速且つ手數料
大勉强で取扱ひます

EUSEBIO MIRANDA
TALLERES
CORRIENTES 5802
Esq. J. B. Justo
U. T. 54 - 2390

修繕及び製造販賣特別大勉强
日本人には特に親切叮嚀仕事入念に致してをります

●カルデラ大小型各種販賣