亜米利加丁時報

CORREO ARGENTINO — FRANQUEO PAGADO — TARIFA REDUCIDA — CONCESION 718

社報時丁米利加亜所行發
市ブエノス・アイレス
ウスパリア街九八一
電話（三）七〇五一
講讀料月額二圓五十仙

Director: T. MIDZUNO
REDACCION: Uspallata 981
U. T. 23, 7061

陸鷲戰果を在支米空軍確認
漢口來襲敵機四機擊墜さる

【廣東廿六日】重慶よりの報道によれば在支米空軍司令官は二十五日日本空軍の猛爆により軍事施設二ケ所に大損害を蒙り多數飛行機が破壊された旨發表したが右は二十三日以來衡陽、零陵、建甌等在支米空軍基地を反復攻撃したわが陸軍航空部隊の赫々たる戰果を確認するものである

【漢口廿六日】衡陽を基地とする戰爆聯合の敵編隊は二十五日午後漢口に來襲したがわが陸軍航空部隊は好敵御參なれとばかりこれに飛びかゝり泡を喰つて基地に逃げ歸へらんとする敵を追跡、衡陽上空において敵機二十數機と交戰ビー四〇型三機、ビー三八型一機合計四機を叩き落して悠々全機無事歸還した

國際情勢並に歐洲時局
東條首相、重光外相參内奏上

【東京廿六日】東條首相並に重光外相は今朝參内、外相は國際情勢並に歐洲時局に關し陛下に奏上するところがあつた、なほ朝日新聞は本日の紙上において外相が歐洲駐劄大使と電信を交換し英米軍のシシリア島上陸並に羅馬爆撃世界情勢特に歐洲時局の推移に關する情報の接取樞軸國との結束強化方に關し訓電を發したる旨を強調すると同時に

これが第一次顧問會議は去る二十四日開催されたが、第二次會議は明日開催の豫定である

最近政界の名士を外務省最高顧問に任命したることは日本外交の強化を意味するものである

バドグリオ新首相
全國に戒嚴令施行

【羅馬廿六日】羅馬の本日午後五時のラヂオ放送によれば新首相バドグリオ元帥は左の要旨の戒嚴令を布告した

一、從來の伊太利國民義勇軍は正規の國軍に編入され陸海空軍、警察官と同樣にバドグリオ元帥の指揮下に置かれることになつた

一、各地方縣知事は各々その地方軍司令官の命に服すべきこと

一、會社、商店其他公衆集會場所の閉鎖時間は日沒より日出までとし、右夜間の時間内は僧侶、醫師、助産婦其他醫務關係者を除く一般市民の外出を許さず、夜間汽車旅行の場合は豫め警察の許可を取得すること

一、宗教的會堂を除く一切の集會所は閉鎖すると共に三名以上の會合は總て禁ずる

一、銃器彈藥類の販賣を禁ず

一、伊太利國民は總て寫眞添附身分證明書を携帶すること

一、新聞は總て事前檢閲とし之が發行は一日一回とす

一、軍人並に官公吏には護身用武器の携帶を許す

大鳥島來襲敵機を
我戰鬪機隊擊退す

【東京廿六日】コンソリデーテッド・ビー二四型敵機八機は昨日大鳥島（舊名ウェーク島）を攻撃したがその二機は我方戰鬪機により撃墜一機は撃破され殘餘は遁走したわが戰鬪機一機は敵爆撃機に對し體當りを敢行し敵機双共地上に墜落した、右のほか未歸還一機

新政府の外相

【羅馬廿六日】伊太利新政府は現トルコ駐劄大使ラファエル・グアリグリア氏を外務大臣に任命した、因に新外相は以前マドリード、ブエノス・アイレス、パリー等の駐劄大使を歷任後バティカン駐劄大使を經て本年二月トルコ大使に任命現在に至つた

伊太利の國民的統一强化

【上海廿七日】同盟通信はムジソリーニの辭職並にバドグリオの首相就任に關し簡單に論評してゐるが、當地の伊太利大使館内消息通は今回の政變は伊太利の國民的統一を强化するに至るべしと語れる旨報

比島在住印度人の
獨立戰參加熱昂揚

【マニラ廿六日】比島在住印の細目取極も本年中に行はれ度人間の印度獨立戰爭參加熱は逐日昂まりつゝあるがさきに昭南の印度獨立大會へ派遣された印度獨立聯盟比島支部代表がこのほど歸還、直ちに「大東亞在住印度聯盟員に與ふる言葉」と題するチャンドラ・ボース總帥のメッセージを發表するや多數の印度青年は義勇軍參加を志願、一方在住一般印度人も祖國解放の希望に燃へ印度國民軍に對し巨額の献金を行つた

日本、佛印間の
經濟協定妥結

【西貢廿七日】當地消息通の觀測によれば日本佛印間の經濟協定は愈々來週中調印を見る運びに至つた模樣で一方右

我水上機群敵水雷艇三隻擊沈

【東京廿六日】わが海軍水上機は去る二十三日夜コロンバンガラ島西南ギソ島北方において聯合國側水雷艇三隻を撃沈した、同日午前ニュージョルジヤ島西北のクラ灣に向け航行中の聯合國側護送船團を發見したわが水上機は激烈な防禦砲火を冒して敢然攻撃に移り驅逐艦一隻及び輸送船一隻を大破せしめた、なほ同日夜わが軍捜索隊はソロモン群島ギソ島東北に敵の水雷艇隊を發見直ちに水上機群は攻撃を敢行水雷艇三隻を撃沈したのである

太陽と日本

大久保弘一

日本人の信仰（十九）

これはかの成吉思汗やナポレオンが全世界を併呑せんと企てたことなどとは根本的に異なり、專ら仁慈愛德、眞智正道を以て世界を光被せんとする眞の道義的、平和的根抵に立つものと謂ふべきである。

この宏遠なる理想精神は神武天皇以來一貫して傳承せられこれが日本精神の本質をなしてゐるのであるが、歷代天皇の御詔勅の中にも屢々これに類する御言葉を拜することが出來る。即ち雄略天皇の遺詔には「方今區宇一家のごとく烟火萬里し、百姓艾安なく、平定敎化を主とし給ひて、四夷賓服ふ。これまた天意、區夏の寧にせんと欲すしことが拜せられるのである。されば嘗ては敵したものでもなり」との御言葉があり、聖むる大御心に出づるものにはくこれを愛撫して必ずその處かならぬ。故に從はさるものに對しては已むを得ず正義に從つて干戈を用ひ遊ばされたのであつて、御叡征の御言葉の中にも、「吾必ず鋒刃の威を假らず、坐ながらにして天下を平げむ」とか或は「曾て刃に血ぬらず、虜必ず自らに敗れむ」などゝ仰せあつても、それは邪惡に基づく鬪爭禍亂を鎭め、眞に民草を生かし、安きに置くためにまつろはぬものをまつろはしむる大御心に出づるものにはなことはいふまでもなくその間たとへ威武を用ふること

組合情報

【195】

ブエノス・アイレス花卉産業組合報吉

七月廿四日

▲市價（廿四日朝七時調査）

最近約一週間位、攝氏約二十五、六度の殆んど初夏を思はせるやうな溫暖な氣候のため市價も全く夏季に近いほどまでに低下したが、昨日から今日にかけて天候の立直ほりと同時に市價もまたやゝ常態に復歸しつゝあるものゝ如く、本日の如きは土曜日の故もあらうが入場カナタは五六八個に達したにも拘らず市價はづつと騰り賣行も良好で市場はなか〳〵の活氣を呈した

◎クラベル　百花
アシントンピンク　六—八
同　ホワイト　十
ベッテ、ルー　五—十
バールバラブライガム　十四—十六
バルバラ、ファー　五—十
チーフ、ココモ　六—十
フレッシュピンク　十—十二
フエアリークキン　十—十二
インプロ、ベッテ　七—十一
ジョン、マリー　六—八
キングカーデナル　十—十六
ライト、ピンク、アバンダンス　四—五
オレンヂワンダー　八—十
オーキドビュティ　廿五—卅五
ビユリタン　六—八
パトリシアン　七—十二
ピターフイシヤ　六—八
ピンク、スプツク　五—八
ピンク、アバンダンス　五—八
ポリアンナ　十一—十二
スペタ、スプレメ　五—七
スノー、ホワイト　四—五
シー、シエル　十—十六
サルモンベッテルー　五—八
サキセングルス　十四—廿二
ホワイト、ベッテルー　六—十
ホワイトバリエゲーテッド　十—十二
◎薔薇　四打
ブライアークリーフ　十六
ベター、タイム　十六
ジョアナ、ヒル　二十
タリスマン　六—十五
エルスポールセン　五十花
同時に市價もまたやゝ常態に復歸しつゝあるものゝ如く、本日の如きは土曜日の故もあらうが入場カナタは五六八個に達したにも拘らず市價はづつと騰り賣行も良好で市場はなか〳〵の活氣を呈した

◎クラベル　百花
アシントンピンク　六—八
同　ホワイト　十
ベッテ、ルー　五—十
バールバラブライガム　十四—十六
バルバラ、ファー　五—十
チーフ、ココモ　六—十
フレッシュピンク　十—十二
フエアリークキン　十—十二
インプロ、ベッテ　七—十一
ジョン、マリー　六—八
キングカーデナル　十—十六
ライト、ピンク、アバンダンス　四—五
オレンヂワンダー　八—十
オーキドビュティ　廿五—卅五
ビユリタン　六—八
パトリシアン　七—十二
ピターフイシヤ　六—八
ピンク、スプツク　五—八
ピンク、アバンダンス　五—八
ポリアンナ　十一—十二
スペタ、スプレメ　五—七
スノー、ホワイト　四—五
シー、シエル　十—十六
サルモンベッテルー　五—八
サキセングルス　十四—廿二
ホワイト、ベッテルー　六—十
◎シイクラメン百花混　五—八
十—十五
同白　百花　一—二
◎アネモネ　一—一、五〇
◎フンキージョ百花　六—八〇仙
◎薫　六束　一
◎三色董　十二束
◎菊（中輪二打）　四—六
◎椿　二打　一—一、五〇
◎アレリー　一打　一—四
ハシント一打　五十仙—一
◎アルベヒージヤ百花　一—二
水仙　五十花　四—五
◎ピンポン　百花　一—二
◎ハシント一打　五十仙—一
◎アルベヒージヤ百花　一—二
水仙　五十花　四—五

結婚媒介開始御通知

日本から花嫁を迎へる御希望だつた方、日本へ歸つて結婚しやうと思つてをられた方、其他多くの結婚適齢期の方々が、大戰の影響を受けて結婚離になやんでをらるゝことゝ考へます。本會は之等の方々に良き配偶者をお世話してこの問題解決の一助たり度いと考へまして今般結婚媒介を開始することに致しましたから御利用の方は規定の申込用紙に御記入の上御申込み下さい

尚媒介事務は本會社會部の竹内河合兩名が擔當して絶對秘密を嚴守致しますと共に、無料でお世話しますからこの點は懸念なきやう願ひます

申込用紙は本會、各地日會及び各團體に御座いますが、御不明の點は本會社會部へ御照會下さい

第參回ピンポン大會

試合開始　八月八日午前十時より
會　場　日本人會館
參加資格　年齡を不問、但非會員にして參加の場合は各自壹弗宛別納のこと
チーム編成　一チーム五名、別に補缺二名を置くことも可、但補缺といへども二チームに屬することを得ず
試合方法　當日決定のこと
試合規則　例年の通り
參加費　五弗申込と同時に納入のこと
審判長　井上勝治氏
申込　八月三日までに日會事務所に申込こと
優勝盃（未定）青年部メタル
賞品　日會館にて火、木曜日午後七時より十時迄
練習日　日曜及び祭日は午後使用することを得
◇女子個人試合
參加費無料　賞青年部メタル

日本人會青年部

地方行求人

ベンテシンコ・デ・マーヨ　電話　三一—五一四五

コリエンテス市行カミーサ及白服のブランチヤに經驗ある方を至急求む、高給を給す

委細は左記に問合せられたし

（電話二六—三七七八）

開業廣告

私儀今回左記において鍼灸術附マツサージを開業致しましたから同胞各位の御引立を懇願致します

電話で御一報次第參上治療に應ず、月曜日休業（急病患者には此の限りにあらず）

比嘉永餘

市内メヒコ街一〇二五番
電話　三八—一二五九

東洋バー

コリエンテス街　四三二
電話　三一—六三九四

在亞日本人會

ベンテシンコ・デ・マーヨ　電話　三一—五一四五

冠婚祭葬用の花
藝術的調製
鉢物の御注文に應ず

富士花園

アベニーダ・キルノ・コスタ街一八七七
電話　六三—〇九三五

東洋軒

ベンテシンコ・デ・マーヨ　電話　三一—五一四五

五三二（二階）

一九二三

◎純日本料理並びに丼物、御宴會にも應じます

醬油販賣

當地醸造の極上等品です
一立一弗四十仙
多少に不拘御用命下さい

富崎商店

市内エルナンダリア街一五四四番
電話　二一—二三九〇

Taller Mecanico de G. GONZALEZ

ブランチヤ機カルデラ他其修繕

San José 220 U. T. 38-5923

營業案内

一、一般金融及ビ投資
一、證券ノ買付及ビ保管
一、土地家屋店舗ノ賣買仲介
一、地券及ビ一般契約書ノ調査
其他各種ノ調査御相談ニ應ジマス

亞南信託株式會社

デフエンサ街五一〇
電話三四—二八二六
三四—四四五九

日本食料品

●東京漬大罐一弗七十仙、小九十仙　●マテ貝（以下何れも一罐）一弗九十仙　●赤貝一弗八十仙　●イカ一弗九十仙　●枇杷一弗九十仙　●サバ一罐一弗十仙　●パイナップル一弗九十仙　●花札　其他

□○醬油大量醸造致します

□新荷着!!　海老、コルビナ

小魚類の新鮮美味な干物

西坂商店

ブエストラリア街一一〇一
電話　二一—二九一五

▽……廣告は時報社へ……

OBSTETRICA
ELISA YAMAUCHI
Diplomada en la Facultad de Ciencias Médicas de Buenos Aires
U. T. 26 Garay 3778
——當分の間往診のみ御引受致します——
ブエノス・アイレス醫科大學産科卒業
公認助産婦
山内エリサ
電話（26）ガライ 3778

Dr. ERNESTO T. FRERS
Enfermedades de Garganta, Nariz y Oídos
Jefe de la especialidad en el Hospital Alemán

獨逸病院耳鼻科々長
ドクトル　フレルス

耳鼻咽喉科專門

診察時間　午後二時より五時迄（土曜日を除く）

スイバチヤ街六七〇
電話三五—一三二〇

Dr. Franz Robbers
Jefe de Clínica Médica del Hospital Alemán
CHARCAS 929
2.o piso
U. T. (31) 9792

獨逸病院内科部長
ドクトル　ローベルス

◇……◇……

◇診察時間　午後三時より五時まで（土曜日を除く）

チヤルカス街一九二（二階）

CINE
Astoria
Suipacha 482　U. T. 35-0156

◇……◇……

◇毎日十二時半より二十四時半まで連續映寫
◇入場料　一弗六〇仙

ウーフア社超特作
『急降下爆擊隊』
◇……砂漠の唄
以上目下上映中

日本人は日本品を

萬年筆は

日本製『パイロット』

建築

日本座敷文化住宅
大工指物師山本玄
市内　ビージヤ・マルチレ瓜スフラテギ四三五
電話七四一（フロリダ）三一五〇

Medicinal News

28 - Suipacha - 28

◇淋病梅毒　治療代は全治後頂きます
◇肺結核新療法
◇婦人科
◇電氣治療科
◇X光線科
——各科專門醫十名——
診察料　三ペソ
時間　午前九時—十二時　午後三時—八時
◇日曜祭日は午前中
◇血液、尿、喀痰の檢査は武市大學教授ロツフオ博士が擔當して居ります

CASA "YAMANAKA"
加藤商會
VIAMONTE 624
U. T. 31, Retiro 7846
Buenos Aires

代理業

Representaciones y Comisiones
S. FUJII
藤井精四郎
Calle Santa Rosa 47 - U. T. 98095
Córdoba

▽……領事館
▽……銀行
▽……船會社……に近く

御乘船御下船の便よし……

◎地方より出武の節は是非御立寄願ひます

御下宿
御旅館
昭和館
ベンテシンコ・デ・マーヨ街三三〇
電話三一—五一四五

JUGUETERIA
TORRO
SARMIENTO 540
U. T. 34, DEFENSA 1687

玩具の御買求めは
廣價在庫品豊富の
トーロ玩具店で
日本製玩具あり
御申込次第型錄進呈

◇邦人間唯一染色の工場
仕事入念
設備完全
齊藤染色工場
アベヤジネダ市ラカラア街一四一七
電話二二—七七一五

豆腐　こんにやく　赤みそ　の製造賣販
日本茶、わかめ、こんぶ其他日本食料品種々有り
下門正一
レイバ街四〇二九
電話　五四—七八一二

時計販賣並びに修繕

○裝身具各種取揃へて居ります
○電話で御一報次第參上致します

東京堂時計店
エントレ・リオ街五四一
電話　三八—五六一七

ラ・ムスメ

Suipacha359 U. T. 35-2565

万年筆各種
パイロット・パーカー・其他

西班牙語辭典
太田兼四郎著

御贈答用品
各種取揃て御座居ます

鯛みじん

上品な味、榮養に富み、高尚な加工品として知られ殊に子供の食膳に喜ばれます
◇其他小魚類の煮干、ミリン干、干蝦等
◇銀産組合花卉組合及び西坂商店にありますから御求め下さい

マル・デル・プラタ市
梶原

Sastreria

洋服の御新調は
是非當店で

ロベルト洋服店
エスパルサ街八番
（リバダビア街三三〇〇番台）

山本實雄

市内エントレ・リオス九七三番地（一階）
電話　二三—〇五四二

片山洋服店

日本人最古の洋服店
ピエドラス街五七二
電話三三—五四五二

スマリス
デフエンサ街七一七
電話（三三）四三八二

◎スモーキング　十三弗より廿七弗まで
◎サコ・コルト　九弗五十仙より二十四弗まで
◎パンタロン・ネグロ　十六弗五十仙
◎カミサ・ブランカ　七弗五〇十弗五十仙
◎地方よりの御注文はピヤロンガ便にて、代金引換で送ります

Dr. A. GODEL
MEDICO CIRUJANO
Bmè. MTIRE 1676 1er. Piso

◎最新式獨逸療法
淋病—根治療法
梅毒—六〇六號九一四號
婦人病　心臟　胃腸
肺　腎臟　神經系統
各科專門
◎日本人方には初診無料
X光線　デアテルミー
血液檢査
診察日　自午前八時至九時　自午後四時至八時
日曜、祭日午前中

RAPIDEZ - ECONOMIA
JRUGUAY 745 - U. T. 42-5748
Sebastián Rosselló
MARTILLERO PUBLICO

◇ネゴ・シヨの○買
◉市役所の出願手續
◉法律事務一切
迅速且つ手數料大勉強で取扱ひます

EUSEBIO MIRANDA
TALLERES
CORRIENTES 5802
Esq. J. B. Justo
U. T. 54 - 2390

●カルデラ大小型各種販賣

修繕及び製造販賣特別大勉強
日本人には特に親切叮嚀仕事入念に致してをります

Sastreria
"Florida"
Florida 377-1. piso U. T. 32-3172

世界的に好評のある洋服地カシミレスで……貴方の趣味と身體にピツタリ合ふやうに仕立てます

……◇……

日本人には特に大勉強月賦拂の便宜もありますから一度御來店の上自由に布地を撰擇し御趣味の型を御注文下されば幸ひです

CAFE JAPONES
K. UCHINO
LAS HERAS 667　TUCUMAN

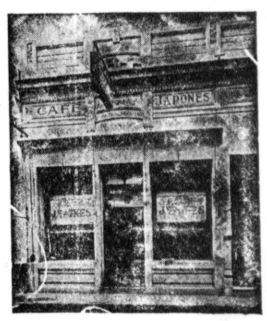

ツクマン市
内野喜吉