亜米利加時報

FRANQUEO PAGADO
CORREO ARGENTINO
TARIFA REDUCIDA
CONCESION 718

發行所 亞爾然丁時報社
ブエノス・アイレス市
ウスパリア街九八一
電話（二三）七〇五一
購讀料 月額二〇五十仙

Director:
T. MIDZUNO
REDACCION:
Uspallata 981
U. T. 23, 7051

ソロモン群島方面の海鷲戰果
敵大型輸送船艦艇多數擊沈破

【東京廿四日】大本營七月廿四日十四時三十分發表

一、ソロモン群島方面の敵を反復攻擊中の帝國海軍航空部隊は七月二十一日午後レンドバ港所在敵艦船を强襲次の如き戰果を收めたり

中型輸送船一隻轟沈、大型輸送船二隻大破、大型驅逐艦一隻擊沈、揚陸用舟艇十數隻擊沈　我方未歸還一機

二、ソロモン群島方面に增强中の特務艦、驅逐艦より成る帝國海軍部隊は七月廿二日同方面に於て敵機約九十機と交戰その九機を擊墜せるが、我方特務艦一隻沈沒せり

南太平洋の敵の重要補給路遮斷

【前線○○基地廿三日】帝國海軍航空部隊は七月二十一日夜エリス諸島フナフチ島を再度攻擊燃料庫及其他軍事施設を爆破炎上せしめ全機無事歸還した、右攻擊により敵はその重要補給路を遮斷されるに至つた

【前線○○基地廿三日】帝國海軍水上機編隊は七月二十一日ライス灣及バイロコ港附近を夜襲した、右戰果未だ不明

【前線○○基地廿四日】帝國陸軍航空部隊は七月二十一日ニューギニア島マダン南方において敵戰鬪機ロッキート・ビー・三七型二十機と交戰その九機を擊墜したが我方もまた損害三機を出した、また同日他の一隊はナッツー灣上陸地點に集結中の敵を爆擊これに大損害を與へ全機無事歸還した

東部戰線戰鬪逐日激化
獨軍全線の防衛陣確保

【伯林廿三日】獨軍當局發表　クバン地區より北はレニング鬪のみで敵戰車四十五台を擊破したのである、一方中部地區のオレル周邊においては赤軍の攻擊を續行しつゝあ隊のみによる昨日のソ聯軍戰車擊破數からみても明かである、新なる激鬪地として再登場して來たレニングラード地區にわたる攻擊を開始し來り、敵の企圖を失敗に歸せしめ、獨軍はこれを反擊、獨軍防衛線は獨軍陣地に對し先づ長時間にわたる砲擊を行ひ機甲部隊も優勢なる部隊を以て攻擊し來つたが、獨軍はすでに敵情探査によつてこのことあるを豫知してゐたお蔭で强硬なる反擊戰を敢行、この地區の戰鬪は獨軍の戰鬪が逐日激化の樣相を呈したのである、一方中部地區の獨軍は昨日ライス灣及バイロコ港附近を夜襲した、右戰果未だ不明

【前線○○基地廿四日】帝國陸軍航空部隊は七月二十一日ニューギニア島マダン南方において敵戰鬪機ロッキート・ビー・三七型二十機と交戰その九機を擊墜したが我方もまた損害三機を出した、また同日他の一隊はナッツー灣上陸地點に集結中の敵を爆擊これに大損害を與へ全機無事歸還した

全北日本敵空襲に備ふ

【東京廿三日】北海道防衛司令部は「全北部日本は敵空襲に備へてをれり」と發表した、目下北太平洋の氣象條件も相當に引續きレニングラード前面の獨軍陣地に對し今朝再び攻擊し來つたが、敵は昨日より來り目下獨ソ兩軍の間に戰鬪續行中である

【伯林廿三日】東部戰線における夏季大激戰はいまや南は來つたが、獨軍はすでに敵情探査によつてこのことあるを豫知してゐたお蔭で强硬なる反擊戰を敢行、この地區の戰鬪は獨軍の戰鬪が逐日激化の樣相を呈したのである、一方中部地區のオレル周邊においては赤軍の攻擊を續行しつゝあるが、この方面においても

【東京廿三日】北海道防衛司令部は「全北部日本は敵空襲に備へてをれり」と發表した、目下北太平洋の氣象條件も相當に引續きレニングラード前面の獨軍陣地に對し今朝再び攻擊し來つたが、敵は昨日より來り目下獨ソ兩軍の間に戰鬪續行中である

【伯林廿三日】東部戰線における夏季大激戰はいまや南は來つたが、獨軍はすでに敵情探査によつてこのことあるを豫知してゐたお蔭で强硬なる反擊戰を敢行、この地區の戰鬪は獨軍の戰鬪が逐日激化の樣相を呈したのである、一方中部地區のオレル周邊においては赤軍の攻擊を續行しつゝあるが、この方面においても

【東京廿三日】東部戰線より報道によればソ聯軍は前日の獨軍陣地に對し先づ長時間にわたる砲擊を行ひ機甲部隊も優勢なる部隊を以て攻擊し來つたが、獨軍はすでに敵情探査によつてこのことあるを豫知してゐたお蔭で强硬なる反擊戰を敢行、この地區の戰鬪は獨軍の戰鬪が逐日激化の樣相を呈したのである、一方中部地區のオレル周邊においては赤軍の攻擊を續行しつゝあるが、この方面においても

【伯林廿三日】獨軍當局發表　クバン地區より北はレニング鬪のみで敵戰車四十五台を擊破したのである、一方中部地區のオレル周邊においては赤軍の攻擊を續行しつゝあ隊のみによる昨日のソ聯軍戰車擊破數からみても明かである、增援を得た敵と獨軍の間には增援を得た敵と獨軍の間には增援を得た敵と獨軍の間には

銀産情報

【第41號】

銀河畔園藝業組合

◆購買部案内

前回情報發表の通り本組合播種の種子及び肥料を最も好條件にて便宜を計り左の特價を以て販賣します

組合播種のもの

名稱	百瓦	十瓦
アヌルガ、ブランカ	0,30	2,00
アセルガ、ベエルデ	0,30	2,00
アビイオ、ベエルデ	1,00	9,00
アヒイエス、ビイナグレ	1,20	10,00
アヂオコオリア、イタリアナ	0,90	8,00
アルフアルフア、エスペシヤル		8,50
ベルンヘイナ、ビオレタ	1,80	16,00
エスピナカ	0,60	5,00
イノホ、ナポレ、ヒガンテ	0,60	5,00
マイス、ヅルセ、テムプラノ		4,00
マイス、ヅルセ、タルディオ		5,00
レチウガ、クリオヂヤ、ベラノ	0,60	5,50
レチウガ、コオレデ、ナポオレ	0,90	8,00
ナポ、ハポネス チヤト（テンノオジ）	0,80	6,00
ナポ、ハポネス、レドンド	0,80	6,00
ナポ、ショウゴイン	0,60	5,00
ナポ、ブランコ、チヤト	0,60	5,00
ベレヒイル、コムン	0,20	1,80
ブエイロ		1,50
ベビーノ ムイ テンプラノ	1,00	9,00
ベビーノ ムイ タルディオ	1,50	13,00
レボヂオ サン・フアン	2,00	18,00
レボジオ クレスピイト アステ	2,50	20,00
レボヂオ アスンシオン（アルサモラ）	2,50	20,00
レボヂオ クレスポ ダルディオ	2,00	18,00
レボヂオ インベルニイソ	2,00	18,00
レモラチヤ オーハ ベルデ	0,70	6,00
ラヂチヤ プラテンセ メデイオラル	0,90	7,50
サルシヒ ブランコ プラテンセ	1,00	9,00
サナオリヤ ルビコン	0,50	4,50
サナオリヤ キントキ	0,50	4,50
サバヂイト ラルゴ	0,60	5,50
サバヂイト トロンコ・ラルゴ	0,50	4,50
サバヂオ アンゴーラ	0,40	3,00

以上の種子は現金拂は壹割引として九拾日拂は五歩として一九四四年一月十五日までの無利子とす

但し左記輸入種子は割引なし

アルベエハ オーホ ネグロ エスペシアル	0,65	6,00
ラビ ブランコ	1,00	9,00
ラバニート レドンド ブンタ ブランコ	0,70	6,00
レチウガ コレデナポレ	1,40	13,00
レチウガ クリオヂヤ NA	1,00	10,00
ナポ メデオ ラルゴ NA	1,50	13,00
レモラチヤ レドンダ NA	1,20	11,00
サナオリヤ ルビコン NA	3,50	30,00

種子用のバアバは御注文申込次第優良種子を取りよせます、其他各種の種子は季節により値段を發表いたします

◇銀産肥料定價（壹袋五拾瓩）

	五十瓩	千瓩
銀産肥料		
第一號七—七二	6,50	130,00
第二號九—十	5,00	90,00
第三號六—十二四五	4,50	80,00
第四號七—十八三五	3,50	60,00
血粉 A	7,00	130,00
骨粉 A	4,00	70,00

右の肥料は組合が從來取扱ひつゝあるものにて組合員が昨年より使用した結果非常にきゝめがある評判のよい肥料である故に製造會社と特約したるものにて信用あり右肥料の分析表は次號にて發表いたします、現金支拂は五分引

三千瓩以上の注文には千瓩に付き五瓩特別割引致します

左記の肥料は割引ありません

	五百瓩	千瓩
肉粉	6,00	110,00
コセチヤソ HH 八	7,50	120,00
コセチヤソ HH 十二	8,00	130,00
智利硝石	11,00	215,00
グアノ デ ポートロ	7,00	120,00
ムルテフル配合肥料	8,80	150,00
重過燐石灰	10,	180,
トマス燐肥	9,00	150,00

その他各種肥料をも取次致します以上信用部生産貸付規定に準ずるもので御希望の方は事務所まで四、五日前に御申込下さい、尚詳細は本組合事務所に御問合せ下さい

結婚媒介 開始御通知

日本から花嫁を迎へる御希望だつた方、日本へ歸つて結婚しやうと思つてをられた方、其他多くの結婚適齢期の方々が、大戰の影響を受けて結婚難になやんでをらるゝことゝ考へます。本會は之等の方々に良き配偶者をお世話してこの問題解決の一助たり度いと考へまして今般結婚媒介を開始することに致しましたから御利用の方は規定の申込用紙に御記入の上御申込み下さい尚媒介事務は本會社會部の竹内河合兩名が擔當して絶對祕密を嚴守致しますと共に、無料でお世話しますからこの點は懸念なきやう願ひます

申込用紙は本會、各地日會及び各團體に御座いますが、御不明の點は本會社會部へ御照會下さい

在亞日本人會

開業廣告

私儀今回左記において鍼灸術附マツサージを開業致しましたから同胞各位の御引立を懇願致します

電話で御一報次第參上治療に應ず、月曜日休業（急病患者には此の限りにあらず）

比嘉永儔

市内メヒコ街一〇二五番

電話 三八—一二五九

Taller Mecanico de G. GONZALEZ

ブランチヤ機カルデラの修繕其他

San José 220 U. T. 38-5923

醬油販賣

當地醸造の極上等品です

一立一瓩四十仙

多少に不拘御用命下さい

富崎商店

市内エルナンダリア街一五四四番

電話 二一—二三九〇

營業案内

一、一般金融及ビ投資
一、證券ノ買付及ビ保管
一、土地家屋店舗ノ賣買仲介
一、地券及ビ一般契約書ノ調査
其他各種ノ調査御相談ニ應ジマス

亞南信託株式會社

デフエンサ街五一〇

電話三四—二八二六
三四—四四五九

日本食料品

●東京漬大罐一瓩七十仙、小九十仙 ●マテ貝（以下何れも一罐）一瓩九十仙 ●赤貝一瓩八十仙 ●イカ一瓩九十仙 ●枇杷一瓩九十仙 ●サバ一罐一瓩十仙 ●パイナップル一瓩九十仙 ●花札 其他

○醤油大量醸造致します

○新荷着!! 海老、コルビナ 小魚類の新鮮美味な干物

西坂商店

アウストラリア街一一〇一

電話 二一—二九一五

▽……廣告は時報社へ……

OBSTETRICA
ELISA YAMAUCHI
Diplomada en la Facultad de Ciencias Médicas de Buenos Aires
U. T. 26 Garay 3778
—當分の間往診のみ御引受致します—
ブエノス・アイレス醫科大學産科卒業
公認助産婦
山内エリサ
電話（26）ガライ 3778

Dr. ERNESTO T. FRERS
Enfermedades de Garganta, Nariz y Oídos
Jefe de la especialidad en el Hospital Alemán
獨逸病院耳鼻科々長
ドクトル フレルス
耳鼻咽喉科專門
診察時間 午後二時より五時迄（土曜日を除く）
スイバチヤ街六七〇
電話三五—一三二〇

Dr. Franz Robbers
Jefe de Clínica Médica del Hospital Alemán
CHARCAS 929
2.o piso
U. T. (31) 9792
獨逸病院内科部長
ドクトル ローベルス
▲診察時間 午後三時より五時まで（土曜日を除く）
チヤルカス街一九二一（二階）

CINE Astoria
Suipacha 482 U. T. 35-0156
▲毎日十二時半より二十四時半まで連續映寫
▲入場料 一瓩六〇仙
ウーフア社超特作
『急降下爆擊隊』
◆……砂漠の唄
以上目下上映中

JUGUETERIA TORRO
SARMIENTO 540
U. T. 34, DEFENSA 1687
◆邦人唯一染色の工場
◆設備完全
◆仕事入念
齋藤染色工場
アベヤジネダ市ラカラア街一四一七
電話二二—七七一五

豆腐 こんにやく 赤みそ の製造賣販
日本茶、わかめ、こんぶ其他日本食料品種々有り
下門正一
レイバ街四〇二九
電話 五四—七八一二

日本人は日本品を
萬年筆は
日本製「パイロット」

日本商會 文化住宅
大工指物師山本玄
市内 ビージヤ・マルチレ區スフラテギ四五
電話七四一（フロリダ）三一五〇

Medicinal News
28 - Suipacha - 28
◇淋病梅毒 治療代は全治後頂きます
◇肺結核新療法
◇婦人科
◇電氣治療科
◇X光線科
—各科專門醫十名—
診察料 三ペソ
時間 午前九時—十二時 午後三時—八時
◇日曜祭日は午前中
◇血液、尿、喀痰の檢査は武市大學教授ロツフオ博士が擔當して居ります

CASA "YAMANAKA"
加藤商會
VIAMONTE 624
U. T. 31, Retiro 7846
Buenos Aires

代理業
Representaciones y Comisiones
S. FUJII
藤井精四郎
Calle Santa Rosa 47 - U. T. 98095
Córdoba

御乘船御下船の便よし……
◎地方より出武の節は是非御立寄願ひます
御下宿 御旅館 昭和館
ベンチシンコ・デ・マーヨ街三三〇
電話三一—五一四五

▼領事館
▼銀行
▼船會社……に近く

スマリス
デフエンサ街七一七
電話（三三）四三八二
◎スモーキング 十三瓩より廿七瓩まで
◎ヂコ・コルト 九瓩五十仙より二十四瓩まで
◎パンタロン・ネグロ 十六瓩五十仙
◎カミサ・ブランカ 七瓩五〇十瓩五十仙
◎地方よりの御注文はピヤロンガ便にて、代金引換で送ります

時計販賣並びに修繕
○裝身具各種取揃へて居ります
○電話で御一報次第參上致します
東京堂時計店
エントレ・リオ街五四一
電話 三八—五六一七

ラ・ムスメ
Suipacha 359 U. T. 35-2565
西班牙語辭典 太田兼四郎著
御贈答用品
各種取揃て御座居ます
万年筆各種 パイロット・バーカー・其他

鯛みじん
上品な味、榮養に富み、高尚な加工品として知られ殊に子供の食膳に喜ばれます
◇其他小魚類の煮干、ミリン干、干鱈等
◇銀産組合花卉組合及び西坂商店にありますから御求め下さい
マル・デル・プラタ市 梶原

Sastreria
洋服の御新調は是非當店で
ロベルト洋服店
エスペルサ街八番（リバダビア街三三〇〇番台）

山本實雄
市内エントレ・リオス（一階）
九七三番地
電話 二三—〇五四二

日本人最古の洋服店
片山洋服店
ビエドラス街五七二
電話三三—五四五二

Dr. A. GODEL
MEDICO CIRUJANO
Bmè. MTIRE 1676 1er. Piso
◎最新式獨逸療法
淋病—根治療法
梅毒—六〇六號九一四號
婦人病 心臟 胃腸
肺 腎臟 神經系統
各科專門
◎日本人方には初診無料
X光線 デアテルミー
血液檢査
診察日 自午前八時至九時 自午後四時至八時
日曜、祭日午前中

RAPIDEZ - ECONOMIA
JRUGUAY 745 - U. T. 42-5748
Sebastián Rosselló
MARTILLERO PUBLICO
◇ネゴシヨの○買
◉市役所の出願手續
◉法律事務一切
迅速且つ手數料大勉强で取扱ひます

EUSEBIO MIRANDA
TALLERES
CORRIENTES 5802
Esq. J. B. Justo
U. T. 54 - 2390
●カルデラ大小型各種販賣
修繕及び製造販賣特別大勉强
日本人には特に親切叮嚀仕事入念に致してをります

Sastreria "Florida"
Florida 377-1. piso U. T. 32-3172
世界的に好評のある洋服地カシミレスで……
貴方の趣味と身體にピツタリ合ふやうに仕立てます
……◇……
日本人には特に大勉强II
月賦拂の便宜もありますから一度御來店の上自由に布地を撰擇し御趣味の型を御注文下されば幸ひです
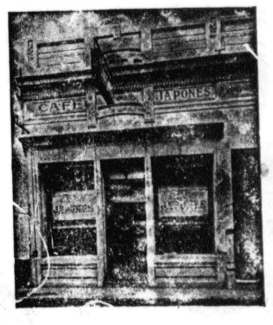
CAFE JAPONES
K. UCHINO
LAS HERAS 667 TUCUMAN
ツクマン市
内野喜吉