亜米利加時報

CORREO ARGENTINO — FRANQUEO PAGADO — TARIFA REDUCIDA — CONCESION 718

發行所 亜米利加時報社
ブエノス・アイレス市
ウスパリアタ街九八一
電話（三）七〇五一
讀者料 一ケ月 二圓

Director: T. MIDZUNO
REDACCION: Uspallata 981
U. T. 23, 7051

アキヤブ奪回の敵企圖は夢
我が軍の痛烈極まる反撃で
最前線繰出の英人部隊潰滅

【アキヤブ四日同盟】ビルマ方面派遣軍は國境方面特に印度ビルマ國境地帶の敵蠢動狀況に鑑み鐵壁の布陣をもつて軍の態勢を強化し、殊にアキヤブ方面の國境地帶では印度兵との無要の衝突を回避する目的の下にさきに措置を講じたところ、敵は日本軍の抵抗力なしと見誤つてはじめて英人部隊を最前線に繰出し、アキヤブ方面に南進せんとしたが、豫て敵の斯る行動を豫期してこれに備へたわが軍の良に甘々と引つかゝり十二月二十七日より三十一日の五日間アキヤブ北方地區において三次にわたるわが痛烈極る反撃が行はれ敵が企圖した攻勢は徹底的に粉碎され、英人のみで編成されたランカシヤ聯隊第十六隊十中隊は中隊長ペンデルブリー大尉以下十九名の捕虜と六十以上の遺棄屍體、輕機、小銃、手榴彈、銃劍など多數の兵器を棄てゝ潰走アキヤブ奪回の敵企圖は一場の夢と化した

敵側宣傳の〝大反抗〟
結局敗退の醜態曝露

【リスボン四日同盟】英軍のはビルマに對する新作戰を開始したことを大々的に報道したが、その實ビルマ奪回世界に曝すに至り今更の如くなどの自信は全くなく日本軍中立國筋の憫笑を買つてゐる

【ビルマ〇〇基地五日同盟】ビルマに對する軍事行動は皇始、日本軍の抵抗も被けずアを越えてアキヤブに向け攻勢を開始した。日本軍の徹底防備の前に脆くも崩れキヤブの北方四十五哩の地點道したが、米支兩國では右事に進出した」と宣傳したが、事行動をもつて「ビルマにおその後突如ビルマ戰況の發表ける聯合軍の大規模な反攻」を中絶し三十日に至り「ビルなりとあらゆる宣傳機關を通マの英軍進擊狀況については じ宣傳し、東部戰線ならびに何等の報道がない」と述べ英チュニジア戰線における聯合軍の敗退を認めるといふ醜態軍の不振に不滿を抱く國民の目をこの方面に向けんとしてゐたものである、即ち十二月二十八日の桑港放送は「英軍前後英軍が印度、ビルマ國境の反撃をおそれてびく〳〵ものであつた、その結果米電筋はもちろん英國筋自體が最初からその成果を疑問視する有樣だつた、果せるかな英軍は作戰開始以來僅か數日で、完全に日本軍の爲撃滅され、口惜にもないだらしなさを再び世界に曝すに至り今更の如く敵の自信は全くなく日本軍中立國筋の憫笑を買つてゐる

我航空隊のカルカツタ爆撃
國人もすつかり怖氣がつい

【リスボン四日同盟】日本航空部隊のカルカツタ爆撃は印度在留英人に異常な衝撃を與へたやうで倫敦來電によれば一英紙のニューデリー特電は次の如く報道してゐるといはれる

日本航空部隊のカルカツタ爆撃は全く豫想外の出來事で在留英國人は非常な衝撃をうけた、ボンベイ在留英人はわけである

【東京六日同盟】新春折柄の歡迎に應へつゝ市内上空に豪研究所の森精之助講師によるは昨年末以來の間斷なき出撃により敵陣營に痛烈なる打撃を與へつゝあるが、この攻撃に參加した〇〇部隊長は敵空軍の實態を次の如く語つた

空軍の未熟さは印度に在る敵空軍全部に宛てはまることであるが特に戰鬪機隊では

在印英空軍の戰術未熟
問題にならぬ攻撃精神

【ビルマ〇〇基地五日同盟】わがビルマ方面陸軍航空部隊

等は型通りの戰術で迫つて來るが我方がそれを外すやともう彼等はどうしたらよいか見當つかずこちらの戰術に陷てしまふ、要するに彼等には豫備術はあつても臨機應變の高等技術がないわけで飽くまで杓子定規式にやらうとする共通の缺陷はそれが著しい、例へば彼

をもつてゐる、また攻撃精神においてはてんで問題にならず敵はわが戰鬪機を發見するやたちまち遁走し去るので戰鬪にならず苦勞することが多い、しかし敵も必死となつてゐるやうだから夢々油斷はならぬ

決戰下前線將士に
慰問繪葉書を贈る

【東京七日同盟】陸軍々需品本廠では決戰第二年に入つていよ〳〵米英撃滅の決意に燃ゆる前線將士に陸軍記念日を期して美麗な慰問繪葉書ポスターを贈り一層ぎ拳る景色、また吉岡畫伯の士氣を鼓舞することになり、豫て横山大觀、藤田嗣治、宮本三郎、吉岡堅二の四畫伯に力作を依嘱中であつたが、先般原畫が完成このほど印刷中の繪葉書も出來上つたので近く戰線へ發送する、大觀畫伯のは「天壌無窮」と題する富士山を背景に瑞氣たなびく大内山二重橋の景を拜寫したもの、藤田嗣治畫伯のは「山村の佳き日」と題し山家に日章旗高く靡つて天長の佳節を壽ぎ祭る景色、また吉岡畫伯のは「旗と子供と鳶」と題し戰捷を祝ふ子供の旗行列の上を鳶が舞つてゐるもの、宮本畫伯のは「現代の立體戰」と題し空陸呼應敵陣を蹂躙するわし

戰略的高地の爭奪戰
チユニジアの米英軍不利

【リスボン六日同盟】チユニジア戰線からの報道によれば六日マツール西方十五哩の戰略的高地をめぐつて激烈な爭奪戰の火蓋が切られた、米英軍は有力な落下傘部隊を交へて獨伊軍の占據する高地の周邊に續々兵力を集結して來たが獨伊軍はこれを引きつけて米英軍の後方陣地の增援を行つてを一擊に撃碎する戰法に出で、米英軍に大損害を與た模樣である、獨軍は豫てから同高地の陣地增強に努め米英軍撃滅の據點となつてゐるのはカイルアン南方の叛亂佛軍で獨伊軍の猛撃に續々後退し米英軍はこれを掩護するため兵力の一部を同方面に割かねばならぬ苦境にある

り六日には米陸軍中將クラークの率ひる米第五軍が前線に到着した、然し米英軍側の最も弱點となつてゐるのはカイルアン南方の叛亂佛軍で獨伊軍の猛撃に續々後退し米英軍はこれを掩護するため兵力の一部を同方面に割かねばならぬ苦境にある

赤色パルチザンを
獨軍徹底的に掃蕩

【伯林五日同盟】赤軍の冬季攻撃開始以來獨占領地における赤色パルチザンの後方攪亂發表によれば五日ドン河地區工作が活潑化したので獨軍は獨ソ戰車五十六台を破し數週間前からこれを徹底的に掃蕩中で現在までに敵遺棄屍體九千四百、捕虜三百、迫撃砲六十三、その他の武器資材また五日中に空中戰でソ聯機

ゴムを利用
防濕紙完成

【東京七日同盟】皇軍の血をもつて獲得した天然ゴムを利用して前線勇士を喜ばせる慰問品糧秣包裝用の防濕紙が完成された、大阪帝大産業科學研究所の森精之助講師によるイーンコートなど使用範圍は極めて廣く前線勇士へも銃後の慰問袋に入れて帝都に入り、市民の歡迎に應へつゝ市内上空に豪研究所の森精之助講師によるは去る十一月十一日の開所以來寧日なき操業を續けてゐた香港の汽帆造船所ではこのほど〇〇噸に及ぶ汽帆船の竣工をみるに至り、その第一船「南州丸」の進水式が五日磯貝總督臨席の下に擧行された

▲【上海五日發】中央各方面と事務聯絡を終へ歸任の途にある國府經濟最高顧問石渡莊太郎は五日上海に到着した

チリー政府の
防諜關係法令

【ブエノスアイレス五日同盟】サンテイアゴ來電、智利政府は四日國防保安法ならびに防諜關係諸法令を實施した、同法を實施した同法實施の結果米洲諸國と交戦中の諸國に對する船舶、情報の提供、機密文書の出版、怠業行爲或は武器の密輸などは一切禁止され目選擧を行つた結果新組合長に大城定榮氏、幹事に平良平氏、會計に玉城福棟氏、理事に上原次郎、古波蔵森次郎平良賀名の三氏それ〳〵當選總會終了後會員家族一同新年宴會を催し同業組合の發展を祝して散會した

比島戰に武功
感狀上聞に達す

【東京七日同盟】比島攻略戰に偉功を樹た野々村春水軍曹清水與市伍長及び青木義太郎上等兵の三下士官兵に對する感狀が畏くも天聽に達した旨去る一日陸軍省から發表されたが、今回さらに比島作戰に武功赫々たる堀貞夫有、井山佐大尉及鈴木福二、三將校に對する感狀が畏くも上聞に達した旨七日陸軍省から發表された

コルドバ通信

コルドバ日本人洗染同業組合では去る三日與那原氏宅において第三回定期總會を開催、與那原組合長の開會の辭、大城幹事の會務報告、照屋會計の會計報告を一同承認の後役員選擧を行つた結果新組合長に大城定榮氏、幹事に平良平氏、會計に玉城福棟氏、理事に上原次郎、古波蔵森次郎平良賀名の三氏それ〳〵當選總會終了後會員家族一同新年宴會を催し同業組合の發展を祝して散會した

讓りたし

コルドバ市目抜きの大通へネラル・バスに於て盛業中のカフエ・ビジアール店「大阪」家事の都合上好條件にて譲度し委細左記へ　大城定勝
Av. General Paz 192 Córdoba

【投書】ヤンキーに毆られて默つて居るべきか
一在留民

日米戰爭勃發後、當市で、在留同胞のある者がヤンキーに毆られたといふことを、今日まで三回耳にした。

レアンドロ・アレン街のあるカバレーに働いてゐた一邦人モーソが、米船乘組のフイリツピン人水夫に毆られて、幽眼を破傷した。これは一年前のこと。

次に、當市電話會社の事務所（『茶』）を持ち運んだ邦人が、同會社勤務の一ヤンキーに毆り倒され、茶器一切を破損した。これも一年前のこと。

今回は、數日前、一邦人青年紳士が、當市プラサ・ホテルの新年舞踊會で、衆人環視の裡に、三人のヤンキーに毆られて、毒の毒にも氣絶した。

この三事件は警察事故にな

ところが、これら十名の邦人は、一同胞が（而も友人）ないヤンキーに毆られてゐるのはどうしたかといふ事である目前に見ながら、茫然とし女々しく泣寝入りすることは第一の場合は、モーソ以外で何等なすことなかつたのみ武士道に反する。

邦人は居らなかつたが、カならず「この位いで、ことがバレーの外人モーソも、踊り濟んでよかつた」といつて、は弱い」などゝ外人に言はれ子も、オーケストラの樂手も意氣全く阻喪してホテルを退てが、健氣にも邦人に加勢し場したとの話だ。

神に對して、何と言ひ譯が立て一大騒動を起したとのこと。

そこでだ、問題はヤンキーつかゞ。ヤンキーになぐられて

第二の場合は、會社内の廊に毆られて駄つてゐるべきか沈默することは奴隷的精神であ

ドで茶盆を持つたまゝ倒され今日の場合、ヤンキーに邦人る。弱者の卑屈な態度である

たので、周圍には一人の邦人の毆られるといふことは、一バイレもよからう、大いに

も居らなかつた。その結果、邦人に對する侮辱でなく、日踊れ、しかしながら、ヤンキ

本帝國のうける侮辱である。一になぐられてもその屈辱を

電話會社前に多年開業して居つた邦人カフエー店は閉店の憂目にあつた。

第三の場合は、毆られて氣絶した邦人外に、十名近くのある。一流ホテル内であらう

ラサ・ホテルなどでバイレの忍ばねばならないやうな弱者會合などを催すことは今後絶

ブラサ・ホテルでバイレを計畫した邦人青年諸君よ、ヤンキーになぐられて、そのまゝ引きドることはたとへ如何なる理由を以てしても、日本人として武士道に反する行爲である。今一回、同所でバイレを催し、ヤンキーの鼻先をこちらから碎くべし。その勇氣と腕力上の自信なき者は、英米資本で創立され、現今當市で團結國家群側の社交の中心地點とも見做されてゐるプ

腕力を以つてヤンキーが挑んで來たとの侮辱に對して、こちらも腕力で應戰すべきでシングなりを練習して、先づ最初に身體を鍛へよ、腕力は

二十六機を地上砲火により五撃墜した

▲【ブエノスアイレス五日發】華府來電、米國海事委員會委員長エモリーランドは五日、一九四二年内に建造された米國商船は七百四十六隻總噸數八百九萬八百噸であると發表した

▲【香港五日發】去る十一月開所以來寧日なき操業を續けてゐた香港の汽帆造船所ではこのほど〇〇噸に及ぶ汽帆船の竣工をみるに至り、その第一船「南州丸」の進水式が五日磯貝總督臨席の下に擧行された

▲【上海五日發】中央各方面と事務聯絡を終へ歸任の途にある國府經濟最高顧問石渡莊太郎は五日上海に到着した

▲【ブエノスアイレス五日發】華府來電、米國海事委員會委員長エモリーランドは五日、一九四二年内に建造された米國商船は七百四十六隻總噸數八百九萬八百噸であると發表した

▲【香港五日發】去る十一月開所以來寧日なき操業を續けてゐた香港の汽帆造船所ではこのほど〇〇噸に及ぶ汽帆船の竣工をみるに至り、その第一船「南州丸」の進水式が五日磯貝總督臨席の下に擧行された

東・西 南・北

▲【吳七日發】吳鎮守府參謀長中島中將は今回海上某要職に轉出、後任には六日小林謙五少將が補された

▲【東京六日發】誕生以來拓務省とその他各所に分散してゐた大東亞省はいよ〳〵七日から大臣官房の一部及びその他を殘し新廳舍たる滿鐵ビル「阪」家事の都合上好條件にて譲度し委細左記へ　大城定勝
Av. General Paz 192 Córdoba

▲市價（五日朝七時調査）

◎クラベル　百花
ピユリタン　四打
スノー・ホワイト　三—四
パトリシアン　八—十
インプロ・ホワイト
ベツテ・ルー　五—九
キング・カーデナル　八—十
スペク・スプレーメ　四—五
バールバラ・フアー　五—六
ベツテ・ルー　五—八
サルモン・ベツテ・ルー　七—十二
フレツシユ・ピンク　八—十二
ビター・フイシヤ　三—五
サキセングルツス　五—八
アツシントン・ピンク　五—八
ライト・ピンク・アバンダンス　三
チーツ・ココモ　五—八
バールバラ・ブリガム　八—十二

◎バラ　四打
ブリアル・クリーフ　三—四
タリスマン　二—三
ベター・タイム　四
ジョアナ・ヒル　五—八
クキーン・メリー　十二—十四
ローメ・グローリー　六—八
エルス・ボウルセン　二打二
◎グラジオラス
ビツカルデイ　一—五
メード・オブ・オルレーア
ンス　一—三
オレンヂ・プリンス　一—三
パラダイス　一—二
ジヤコバン・ベーレス　二—四
ロツサ・デ・リマ　一—二
◎ダリヤ
ホワイト・キング　一—二
◎マルガリータ　百花　四十仙—六十仙

ピンク・スペクトプシイ　五—八
五—八

備考入場カナスタ數四三八個

日五月一

組合情報 【116】
ブエノスアイレス花卉産業組合報告

CINE Astoria
Suipacha 482 U. T. 35-0156
◇毎日十二時半より二十四時半まで連續映寫
◇入場料　六十仙
バリー陷落までの記錄映畫
西歐電撃戰
外に獨逸の喜劇映畫
目下上映中

東洋軒
ベンテシンコ・デ・マーヨ五三二（三階）電話 三一—一九二三
◎純日本料理並びに丼物、御宴會にも應じます

東洋バー
コリエンテス街 四三二

冨士花園
アベニーダ・キルノ・コスタ街一八七七
電話 六三—〇九三五
花環、花束、花籠、切花、鉢物等一切の御注文に應じます

Taller Mecanico de G. GONZALEZ
他其諸修繕ヤ機カルデラプランチヤ
San José 220 U. T. 38-5923

俊寛の臍の置き所

桑原生

これに反し獨逸はその東部である。

を治め、西部戦線對策成り、三月十八日のブレナ・パスにて迅速で英國の腰が餘りに弱於るヒ、ム兩巨頭會談となりいので、猶太人に支配されて俄然

四月九日デンマークよりノルウェー進軍

五月十日和蘭、白耳義への進入

英首相チェンバレン辭職を餘儀なくせられチャーチルこれに代る

十四日和蘭降伏

二十八日白耳義國王の屈服のためダンケルクの退却

六月十日ノルウェーの降伏

伊太利の參戦

十四日獨軍の巴里入城

十六日レイノー佛首相辭職ペタン首相となり直ちに單獨

媾和申入る

十八日獨の對英空襲開始

二十二日獨佛、二十四日伊佛停戦協定締結

二十三日英國はペタン政府を認めずドゴールをして倫敦に佛國々民委員會設立を容認す

マジノ・ラインを防衛第一線と頼み、他人の褌で角力を取らんとした英國は、二ケ月餘りで全く孤立無援となり、最後の防衛線たるチャンネルに頼らざるを得なくなり、開戦後一ケ年間に稍々軌道に乘つた軍需工業はその後の猛爆に破壊され、佛、白、丁、諸の壊滅に糧道を絶たれ米國を口說一手しかなくなつた。

所で米國はどうしてゐたか前大戦により借金國から成金國になり、物資は豊富でありまた地理的に安全性を持つ米國は爾來歐洲の爭鬪に好んで進んで深入しない建前を採つたことは當然で、このため、最初民のポケットを狙ひ、愛國心の内は甚だ冷淡であつたことに訴へて増税と小額公債の賣は二十五日も議論した擧句遂却に努力してゐるが、英國でひに一九三九年十一月三日、はこの方法を最も嚴格に實行中立法の改正を行つたことでし何人でも好きなだけ公債が也判る、その骨子は御承知の通り買へる、又は買豫約が出來る交戦國に對する現金取引仕組にしてゐる、

大統領の指定せる交戦水域への公債の商品化である、たゞの米商船の出入禁止であり この方法の困難は、政府の欲する時に金が出來ぬ場合があることであるが、これに對これに關聯せる

外國潜水艦の米國港への入港禁止

時のGAPを凌ぐ便法を講じ一九四一年一月初から實行してゐる、この額現在七億磅。

今年度豫算を見ると歳入二十六億二千萬磅で主な税收入二十二億、その他は雜收入とカナダの寄附、歳出五十二億八千萬磅で、内、戦費四十五億磅と見てゐるが既に四十億磅使つたから本年三月末までには少し超過するだらう。

この不足二十六億六千磅の内公債が月一億五千萬乃至二億賣れるから年に二十一、二億にはなり、跡は大藏省證券の増發或は英蘭銀行、市中銀行よりの借入となり、國の借金が歳出歳入の差だけ増えることになり、國の借金は現在百六十億磅である。（未完）

訂正

第號本欄一段一十二行目「エストヴイアー」とあるは「ラトヴイアー」の誤りに付訂正す

日本食料品

●東京漬大罐一磅七一仙、小九十仙。●マテ貝（以下何れも一罐）一磅九十仙 ●赤貝一磅八十仙 ●イカ一磅九十仙 ●サバエ一磅九十仙 ●枇杷一磅九十仙 ●サバ一罐一磅十仙 ●パイナップル一磅九十仙 ●花札 其他

○醤油大量醸造致します

□新荷着!! 海老、コルビナ小魚類の新鮮美味な干物

西坂商店

アウストラリア街一一〇一 電話 二一—二九一五

OBSTETRICA
ELISA YAMAUCHI
Diplomada en la Facultad de Ciencias Médicas de Buenos Aires
U. T. 26 Garay 3778
當分の間往診受付致しますのみ御引受
ブエノス・アイレス醫科大學產婦人科卒業
公認助產婦
山内エリサ
電話（26）ガライ 3778

MUDANZAS ALEMANA

信用第一
機械類・ピアノ・金庫其他凡ゆる荷物の運搬御用命ください
パセオコロン街 一六二一 電話（三三）二七二三

日本人は日本品を
萬年筆は
日本製『パイロット』

日本料理
文化住宅 ○築
大工指物師山本支
コルドバ線フロリダ町ビージャ・マルチレ區スフラテギ四三三 電話七四一（フロリダ）三一五〇

Medicinal News
28 - Suipacha - 28
◈淋病梅毒 治療代は全治後頂きます
◈肺結核新療法
◈婦人科
◈電氣治療科
◈X光線科
——各科專門醫十名——
診察料 二ペソ
時間 午前九時—十二時 午後三時—八時
◈日曜祭日は午前中
◈血液、尿、喀痰の檢査は武市大學教授ロッフォ博士が擔當して居ります

PLATA BRAUN
Marca Registrada
Bernardo Braun e Hilo
CORRIENTES 4349 — U. T. 54 - 4111

カフエー、バー、レストラント用のメタル製品の御用命は日本人間に絶大の信用ある店へ
プラタ、ブラウンへ
月賦販の御註文に應じます

JUGUETERIA
TORRO
SARMIENTO 540
U. T. 34, DEFENSA 1687
玩具の御買求めは
廉價在庫品豊富の
トーロ玩具店で
日本製玩具あり
御申込次第型錄進呈

◈邦人間唯一染色の工場
◈設備完全
齋藤染色工場
アベヤジネダ市ラカラア街一四一七
電話二二—七七一五

豆腐 こんにやく 赤みそ の製造賣販
日本茶、わかめ、こんぶ其他日本食料品種々有り
下門正一
レイバ街四〇二九
電話 五四—七八一二

▽…領事館
▽…銀行
▽…給會社……に近く
御乘船御下船の便よし……
◉地方より出武の節は是非御立寄願ひます
御下宿御旅館
昭和館
ベンテシンコ・デ・マヨ街三三〇
電話三一—五一四五

KEROFIX
Talleres
CHARCAS 4511
Unión Telefónica 71 - 3998
獨逸人の店

經濟的な本品をお勧め致します
製作、販賣、修繕、取付、空氣調和受致します
當方はカーサ・ボルカンの來逸人で日本人間に數多の顧客を有し仕事は入念、迅速

集會案内
牧師 谷力
◆子供日曜學校 毎日曜日午後二時より
◆日曜禮拜會 毎日曜日午後三時より
◆聖書研究と祈禱會 毎水曜日午後九時より
各集會の出席は自由、求道者の質問に應じます
市内マガヤネス街一二三八 電話二一—三四八七
日本人基督教會
山田忠重
デバルタメント三 電話 二六—四六七五

Tundidor
U. T. (21) 0870
…御注文次第迅速に配達致します
弊店の特製石油をカルデラCAF Emに御使ひ下さい
ツンヂドオル商會
サント・ドミンゴ街二九六七 電話 二一—〇八七〇

ケロセンナフタ
特別大勉強

帽子型木製造販賣
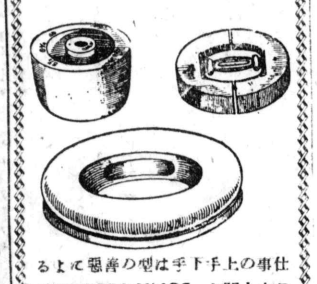
仕事は日本人間人の手下手上の型を用ひて受信
LUIS GORI HNOS.
U. T. 23 - 2897
Lima 1029

絶好の避暑地
バリローチエ
ナウエル・ウアピー國立公園所在地のサン・カルロス・デバリローチエは絶好の避暑地として有名で山あり湖水ありして風光明媚の地です、近來は完備せるホテルも澤山ありますが就中日本人料理人のゐるホテル・アルヘンテーナは待遇が家族的で宿泊料は一日十弗乃至十五弗の格安にて上り非常に經濟的に御避暑が出來ます、その上湖水で獲れた新鮮な鮭の御料理も提供出來ますから是非一度御來遊下さい
（ホテル・アルヘンテイナ料理部主任 浦）

一般食料品
味噌醤油の醸造、素の鑑、醸神漬、筍、御一報次第配達致します
西阪商店
アウストラリア街一一〇二 電話 二一—二九一五

Dr. Boigen
Bmè. MITRE 1305 (1er. piso)
U. T. 37 - 2428
クリニカ・アレマン
◇呼吸器病（結核、喘息、感冒、病弱症）
花柳病科（淋病、黴毒其他）
◇婦人病科 ◈產婦人科
◇一般內科（心臟病、胃腸病）
◇咽喉科 ◇耳鼻科
◇眼科（視力檢査を含む）
◇小兒科 エッキス光線、紫外光線並各種分析（特に日本人諸君に限り診察料五弗）

山本實雄
市内エントレ・リオス九七三番地（一箱）
電話 二三—〇九四二

日本人最古の洋服店
片山洋服店
ピエドラス街五七二
電話三三—五四五二

M. Malis
Defensa 717 U. T. 33-4382

◎スモーキング十三弗より十八〇まで
◎サコ・コルト八弗五十仙より十二弗まで
◎パンタロン・ネグロ十四弗九十仙
◎カミサ・ブランカ六弗九十五十仙
◎地方よりの御注文はビヤロンガ便にて、代金引換で送ります

時計販賣並びに修繕
○裝身具各種取揃へて居ります
○電話で御一報次第參上致します
東京堂時計店
エントレ・リオ街五四一 電話 三八—五六一七

國分齒科醫院
ピエドラス街六九二、五階Q
電話 三四—一二七五

ラ・ムスメ
Suipacha 359 U. T. 35-2565
涼味深々ぎふ提灯（二弗以上）
蚊取線香各種
ボンビーヤ各種金銀
パイロット萬年筆
御贈答用品
各種取揃て御座居ます

CLINICA MEDICA
ATENDIDOPERSONALMENTEPOR SU DIRECTOR
Dr. A. GODEL
MEDICO CIRUJANO
Bmè. MITRE 1676 1er. Piso
◎最新式獨逸療法
淋病—根治療法
梅毒—六〇六號九一四號
婦人病 心臟 胃腸
肺 腎臓 神經系統
各科專門
◎日本人方には初診無料
X光線 デアテルミー
血液 檢査
診察日 自午前九時至十二時 自午後三時至九時
日曜、祭日午前中

RAPIDEZ - ECONOMIA
JRUGUAY 745 - U. T. 42-5748
Sebastián Rosselló
MARTILLERO PUBLICO
◈ネゴ・シヨの賣買
●市役所の出願手續
●法律事務一切
迅速且つ手數料
大勉強で取扱ひます

EUSEBIO MIRANDA
TALLERES
CORRIENTES 5802
Esq. J. B. Justo
U. T. (51) 4629
●カルデラ大小型各種販賣
修繕及び製造販賣特別大勉強
日本人には特に親切叮嚀仕事入念に致してをります

Sastreria
"Florida"
Florida 377-1. piso U. T. 32-3172
世界的に好評のある洋服地カシミレスで……
貴方の趣味と身體にピツタリ合ふやうに仕立てます
日本人には特に大勉強!!
月賦拂の便宜もありますから一度御來店の上自由に布地を撰擇し御趣味の型を御注文下されば幸ひです

CAFE JAPONES
K. UCHINO
LAS HERAS 667 TUCUMAN
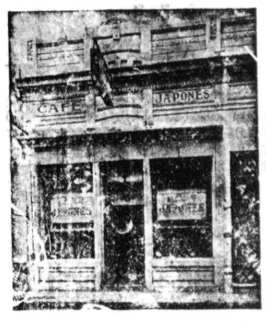
ツクマン市
内野喜吉