

DIRECCION:
USPALLATA 981
U. T. 23-7051, B. O.

EL "ARGENTIN DJIJO"

AÑO XV

CORREO ARGENTINO
FRANQUEO PAGADO
TARIFA REDUCIDA
CONCESION 718

**大阪商船會社指定
三等乗船切符仲次所**
大阪商船會社船客御送迎に就
ては懇切迅速に御便宜を御取計
申可候間御遠慮なく下記へ
御用命賜度候



**船舶御用商
森川塩澤商店**
PASSEO COLOIN 470
U. T. 33-4171
U. T. 33-4808

OSAKA SYŌSEN KAISYA
Av. Roque Saenz Peña 616 U. T. 33, AVENIDA 1051 - 1052 - 1053 - 3565
COOPERATIVA CENTRAL 2047
2º PISO BUENOS AIRES

●北米パナマ經由日本行(一年十四回)横濱まで 四十七日 [A型] 五日のすゝめい十九日
●南米パナマ經由日本行(一年十四回)横濱まで 四十七日 [B型] 五日のすゝめい十九日
●アフリカ經由日本行「毎月一回」門司まで 六十日 ありあけ丸 ありあけ丸 ありあけ丸
●北米パナマ經由日本行「毎月一回」門司まで 六十日 ありあけ丸 ありあけ丸 ありあけ丸

買運松乗

船種	往	日	本	行	往	日	本	行
A型	米貨	四五〇	特三洋	一五七	米貨	九三	洋食	三三
B型	全	四〇九	特三洋	一五六	全	八五	洋食	三三
南阿船	全	三七二	特三洋	一四三	全	七五	洋食	三三

●小兒運賃 旅券記載生年月に依り満十二歳未満「半額」、満七才未満「四分の一」満三才未満無賃、満四才以上五歳生れの方は、亞國旅券必要
●乗船支拂 日本行運賃は全部米貨支拂です。一等は乗船切符買求め當日の換算率、二等は本船入港當日の換算率(何れも自由市場率)に依り運賃にてお拂ひ願ひます。一等は定額運賃(割の出国税が掛ります)。(二等は無税)
●歸國御手續 旅券面に日本領事の査証が要ります。三等客は乗船前乗船中歸國の健康診断を受け下さす。切符は本船入港當日から出帆前日迄發賣
●日本より御呼寄の便法當地にて乗船御支拂あれば乗船券引換証書上します。但し移民局發給入國許可証及日本領事館發給呼寄証明書持参下さい
●鐵道省乗車券發行 日本第一港から本船切符の上陸港迄鐵道省汽車乗換の協同船便の代りに乗車券贈呈
●弊社内航線切符發行 弊社内航線寄港地を目的とする、場合等内航線切符贈呈(但し沖繩、參等五割引)



大阪商船

亜細亞時報

DIARIO JAPONES

Director: T. MIDZUNO
Redacción: USPALLATA 981
U. T. 23, Buen Orden 7051
BUENOS AIRES

TARIFA DE SUBSCRIPCION
Un mes \$ 2.-
Tres meses " 6.-
Seis meses " 12.-
Un año " 24.-

YAMASHITA LINE

FAR EAST-NEW YORK-SOUTH AMERICA SERVICE

AGENT
CHADWICK, WEIR & Cía.

215 DE MAYO 516 U. T. 31-0026-29

"K" LINE

KAWASAKI KISEN KAISHA Ltd.
K O B E, J A P A N

Representantes
J. E. TURNER & Co. S. A.
RECONQUISTA 325 U. T. 31-3491-3

Semillería EL COLONO

ABONOS :: HORMIGUICIDAS :: INSECTICIDAS

IMPLEMENTOS AGRICOLAS
SEMILLAS Y PLANTAS

J. S. G A G O

IMPORTACION DE SEMILLAS
EN GENERAL

HERRAMIENTAS PARA JARDINES

GENERAL HORNOS 58

U. T. 23 BUEN ORDEN 7101

BUENOS AIRES

PIDA CATALOGO GENERAL

キリスト教青年ホーム
ペンシラン 定期又は一時的
聖書の研究 毎土曜日午後八
郵便物取次 時より御来会自由
車仕致します
守屋保吉

Caseros 1983

U. T. 23-9872

パンコ
競賣品
買へば
みんな安
くて良い
物ばかり
AV. DE MAYO 1073

TALLER
MECANICO

de G. GONZALEZ

プランチヤ機
カルデーラ
修繕其他

SAN JOSE 220
U. T. 38 - 5923

時計修繕
電話で御一報次第参上致します
市内カビルド街一七七八
電話(五二)〇九三三
守屋利夫

CABILDO 1178
U. T. 52 - 0933

齊藤染色工場

設備完全
仕事入念

邦人間唯一の
染色工場

BELGRANO 3061

U. T. 45 - LORIA 5442

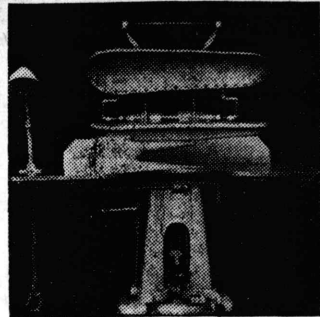

Av. La Plata 1416

U. T. 60 - 9421

最新
TIPOTRANCO印
カルデーラセント
リライカ・シエゴ
のプランチヤ機
製造販賣修繕
高橋秀雄

写真師 佐藤貞則
自宅出張撮影
複写引伸し
写真・寫眞でも御引受け致す

SALTA 158
U. T. 37-3704

TOYOKEN

25 DE MAYO 356

U. T. 31 - 0739

東洋軒
料理部
純日本料理
折詰弁当
井物一切類
晝食
配達致し
相変らず
御引立を

Masajista Japonés

SEGUOLA 1992-6
U. T. 67-4591

日本式マツサージ鍼灸
リウマチス 神経痛 呼吸器病
胃腸病その他一切の疾病に効き
日本青果は西坂商店で
取次致す
山田忠重

GRAN PREMIO EXPOSICION DE LA
INDUSTRIA ARGENTINA 1933-34

BILLARES BRUNSWICK
BANDAS MONARCH
ULTIMA NOVEDAD "SNOOKER"

Solicite informae



Cía. Brunswick Sudamericana S. A.

1894 - CANGALLO - 1900
U. T. 47, Cuyo 3577 - Buenos Aires

MATSUYA HOTEL

TACUARI 580
U. T. 34 - 1344

親切丁寧
顧客本意
浴室完備
まつや旅館
料理化菜、井物一切
日本菓子製造致す
の会食に應じます

だ井物一品料理仕出し
すし・かまぼこ・饅頭・煮出し
御婚札・御誕生の祝儀
御注大に應じます
松田清市

BOLIVAR 1556
U. T. 23 - 4092

"PLATA BRAUN" MARCA REGISTRADA



カフエーバー
レストラン用の
メタル製品の
御用命は日本人間
に絶大の信用ある
ZANUSINI
月曜日の御注文に
應じます

BERNARDO BRAUN e HIJO

CORRIENTES 4349 U. T. 54, Darwin 4111

ALMACEN

NISHISAKA

AUSTRALIA 1101
U. T. 21-2915

醤油味噌 製造販賣
澤登香物 製造販賣
日本食料品輸入販賣
船中万福油
値段勉強配達迅速
西坂實太商店

Ernesto Coco

15 DE NOVIEMBRE 2335
U. T. 23 - 2835

ケロセン廉賣
永年日本人洗濯店
並に御家庭の
御最良を蒙つて居ります

領事館銀行・船会社と近く
御乗船御下船の便
御下宿
御旅館
地方へ出武の御日は是非御立寄願す
昭和館

25 DE MAYO 330
U. T. 31 - 5145
BUENOS AIRES

"KEROGAS"

Ing. F. STUCKLER

U. T. 51-3252 PACHECO 3260

最新型ケマドリース及び
タンクレス・フレッシュオン
製作販賣
諸種ケマドール修繕・部分品
販賣・日本人間にも多数顧客
在りし仕事は入念迅速・電話
で御一報次第至急参上致します

TALLER GRAFICO

NIPPON

SANTIAGO DEL ESTERO 975

U. T. 23 - 7864

刷印版活文西
堂ニポツニ
種各他其・新名簡封等便
寸寸上款命用御物不・少多
総 州 北

ラキリアム・ブツ
ソシヤベルド商會
代理人
グイセンテ
シアリエロ
和 優良球根
入 各種販賣

RIVADAVIA 5871
U. T. 83-5962

日本産敷
文化住宅 **建築**
家具製造修理其他の御用命を願ふ
大工指物師 **山本 玄**
Av. del TEJAR 4817
U. T. 741 (Florida) 3150

歯科医療の
御相談に應じます
日本歯科
医学士 **山本実雄**
應待時間 午前八時~午後十時
市内エントレリオス街九三三
オ一階・ロ一ニミ一。五四二

MEDICINAL NEWS
28 - Suipacha - 28

。淋病梅毒 治療代は全治後頂きます
。肺結核新療法 月十ツ私の便あり
。婦人科。電氣治療科
。X光線科 (各科専門医十名)
診察料三ツ 時午前九時~十二時
。日曜祭日は午前中 時午後五時~八時

SEMILLERIA
Juan Calé & Cía.
CASA MATRIZ
123 - PUEYRREDON - 123
U. T. 47, CUYO 0065 y GUYO 0066
COOP. TEL. 1137, OESTE

Buenaes N.º 1: CORRIENTES 3175
U. T. 82, Mitre 1954-C T. 223, Oeste

U. T. 47 Cuyo 0098-C T. 1105, Centr
Buenaes N.º 2: RIVADAVIA 2435

PATRICIOS 96
U. T. 23 (B. Orden) 5735



JUGUETERIA
TORRO
SARMIENTO 540
U. T. 34 - Defensa, 1687

SASTRERIA "TORRO"
SARMIENTO 654
U. T. 35, Libertad 1392

品買本位
仕立入念
八十五ベツ
より各種
トロロ
高等
洋服店

この成告切後ま
御持参の方には
一割引致します



玩具御買束めは
廉價・在庫品豊富の
トロロ玩具店
日本製玩具あり
御申込次第型紙送ります

東き科
医学士 **國分鉄藏**
左記に於て歯科医療の
御相談に應じます
ドクトルエドアルド・キンターニヤ
市内エドラス街六九二、四階
デパルタメントN 電話三三三三三三

Franz y Fritz
DANCING
348 PARANA 350

一階に新設致しました美しい
冬の花園の御披露致します

夜の部
百名の麗人ダンサー!!
冊名の藝術家登場!!
日本人のモーツァルトがサーピス致します

プリエテは毎日午後六時半より
小ルンチ附コペティン一ベソ
樂團は有名なカナロのオルケスタ
集めたプリエテを二回開催

式ンマフオ舊新
賣安大機ヤチンラブ



SALTA 431
U. T. 38, Mayo 0999

機ンマフオ るな飲無全完の古中
すまし致賣販てに拂支件條好安格
(可もてに紙手の文本日は文註御のりよ方地)

ホマン式フランチヤ機
並ニカルデーラの修繕取付
一切廉價に引受けます
ホマン会社
指定機師 トリビオゴニス

TELEFONO PARTICULAR
U. T. 23, B. ORDEN 4564

CHACABUCO 896
U. T. 34, DEFENSA 1192

TALLERES GRAFICOS
A. García & Cía.

PERU 1746
U. T. 23, Buen Orden 7208
Buenos Aires

Información Oficial Japonesa

La legación del Japón en Buenos Aires ha dado a la publicidad un comunicado oficial, que dice en sus partes esenciales:

“Los corresponsales extranjeros en Pekín entrevistaron ayer conjuntamente al portavoz del ejército japonés, que está bajo el comando del general Terauchi, acerca del estado prevaleciente en la actualidad en el frente de Su-Chow-Fu y Lang-Feng, ciudades fortificadas hasta sus últimos rincones, que los chinos consideran como los dos más fuertes e importantes baluartes por donde tienen que cruzar para entrar en la parte central de la China.

“Ocupada ya Su-Chow-Fu por el ejército japonés, se considera que la caída de Lang-Fen es cuestión de tiempo, lo que sin duda facilitará abiertamente el avance del ejército japonés hacia el interior de China.

“La declaración de dicho funcionario militar japonés es, en síntesis, la siguiente:

“1. La caída de Su-Chow-Fu, producida el 19 de mayo por la ocupación japonesa, fué realmente alarmante para el ejército chino, ya que era el punto estratégico más importante, con formidables y modernísimos medios de defensa. Pero los japoneses no dieron desde un principio tanta importancia a la ocupación misma; su objetivo lo constituía la limpieza total de 80 divisiones chinas concentradas dentro de Su-Chow-Fu y sus alrededores.

“2. Durante un mes antes de la batalla de Su-Chow-Fu, tanto el ejército chino como el gobierno nacionalista de Chang-Kai-Shek se dedicaron a propalar sus presuntas victorias en Tai-Erh-Chwang, con objeto de engañar a las naciones extranjeras, así como a su pueblo mismo, propaganda que fué totalmente desvirtuada por la victoria alcanzada por los japoneses, quienes a su vez han tenido suficiente tiempo para la completa preparación mientras los chinos se entretenían con juegos de palabras.

“3. Sin que esta derrota haya mermado el ánimo de los chinos, parece que han vuelto a adoptar su táctica a raíz de la actual batalla de Lang-Feng. Pero la realidad nos indica que de un momento a otro recibiremos noticias de una nueva victoria japonesa; pues los numerosos contingentes del ejército chino han comenzado hace dos días a retirarse en masa, en vista de que están cercados por dos costados por el ejército japonés.

“4. Según informaciones de fuente china, la retirada de su ejército derrotado en la batalla de Su-Chow-Fu se ha efectuado ordenadamente, versión que fué desmentida por completo ante los siguientes hechos:

“a) Las principales capturas hechas por el ejército japonés fueron 96 locomotoras, 100 vagones de pasajeros y de carga, cañones y ametralladoras, cuyo monto total aun no se calcula ni en números redondos debido a su enorme cantidad.

“b) Entre las bajas de los soldados y oficiales que ascienden a unos 250.000, quedaron en los campos de combate 110.000 muertos.

“De esto se deduce fácilmente en qué desorden fueron obligados a retirarse”.

H. KATO

Única Fábrica Japonesa de Tejidos
de Sedas y Gran Instalación
de Tintorería

HERRERA 2097 y 2111 U. T. 21-1841

Sobre la moción de la “legalidad”

Informaciones periodísticas propaladas desde Londres anuncian que Inglaterra considera arbitraria la política aduanera del Japón, estimándose que son ilegales los aforos creados en territorio chino por las autoridades niponas.

Cuesta creer que agencias de informaciones de prestigio mundial, dirigidas por personas competentes, puedan cometer ligerezas de esta categoría. Observe, lector, que la citada noticia se refiere a una medida del gobierno provisional de China, y habla de la política aduanera del Japón y de los aforos creados en territorio chino por las autoridades japonesas, cosas imposibles.

Si es política aduanera del Japón, no puede ser lo que sucede en China. Si es cuestión de aforos aduaneros en China, no puede ser de las autoridades japonesas.

Analizada así, la información no tiene ninguna importancia, ya que carece en absoluto de fundamento. Pero, considerando que tales informaciones no han sido siquiera desmentidas, podemos tomarlas como otras tantas noticias demagógicas que tienden a confundir la opinión pública mundial, disponiéndola contra el Japón. Tratándolas de ese modo, nos corresponde responder, para mejor ilustrar al público lector, lo siguiente:

Que cada día vemos más cuán grande es el cambio sufrido por la vieja Inglaterra, país que fué considerado modelo de legalidad. Si es verdad que en Inglaterra considera que los aforos que crean en China son cosas del Japón, y que las autoridades japonesas pueden crear tales aforos en el territorio chino, los ingleses han perdido la noción de la legalidad!

Pero, lo que pasa, es otra cosa. Gran Bretaña, que apoyó y sigue apoyando a los caudillos militares chinos que están en conflicto con el Japón, y en vista de que sus protegidos van perdiendo, trata de buscar “chicanes” para lastimar el prestigio del Japón ante el mundo, inventando toda clase de atrocidades, como los bombardeos a los habitantes civiles, ilegalidades aduaneras, etc.

Si hay nación más celosa en cuestiones legales, es el Japón. El pueblo japonés es el que mejor cumple las leyes, dice un informe del Gobierno Federal de los Estados Unidos, y la corrección es la honra y orgullo de las autoridades japonesas.

No bien entró en relaciones con los países extranjeros en 1868, y enterado de las leyes universales de gente, que estaban de acuerdo con los principios de justicia a que estaba acostumbrada la mentalidad nipona, demostró al mundo su celo, interviniendo en 1872 en el asunto conocido con el nombre de “caso del vapor María Luz”, para libertar a los esclavos chinos embarcados clandestinamente en un vapor peruano que fué detenido por las autoridades japonesas en el puerto de Yokohama. Y, hasta ahora, no ha habido nada que el Japón no haya cumplido fielmente con el espíritu y la letra la legalidad.

En el incidente chino que es notorio, el Japón está ocupando militarmente una parte de China, pero las fuerzas japonesas no están allí para la conquista de ese territorio, como suponen o pretenden creer algunos mal pensados. Provocado por los caudillos militares de China, y ante la amenaza de los mismos contra las vidas y propiedades de los nipones residentes en China, Japón se ha visto obligado a enviar las fuerzas para su protección, y para imponer el orden está luchando contra millones de soldados bandoleros y comunistas, sin que por ello esté en guerra con el

pueblo chino, según lo ha declarado reiteradamente el mismo gobierno de Tokio.

Una vez que China esté limpia de esos elementos disolventes, constituido el gobierno de orden para cuya organización prestará su decidida cooperación, la tranquilidad volverá a reinar en toda la China, para el bien de los mismos chinos y todo el mundo.

Ahora, mientras duren las hostilidades, la región que ocupan las tropas japonesas deben necesariamente estar bajo el control del Japón, cosa que no hace falta explicar, pues cualquiera lo entiende.

No obstante ello, las autoridades japonesas han admitido a las autoridades civiles chinas constituidas en Pekín y en Nankín, que administren su territorio para la pronta normalización de sus condiciones. Esta es una concesión extraordinaria, que ningún país ha hecho en tiempo de guerra.

Estos gobiernos de Pekín y de Nankín, que se consolidarán, formarán un Estado Moderno, sólido y competente, que exigirán de las potencias el respeto debido a todo estado soberano e independiente. La China, que se levanta bajo la tutela del Japón, no será la China semi-civilizada de antes, humillada y pisoteada por las potencias. He ahí la causa de la oposición de ciertas potencias.

Si la nueva organización del gobierno de China dicta su ley de aduana, para su propia conveniencia, ni Inglaterra ni nadie tiene derecho de protestar, porque las leyes internas no necesitan tener sanción de otras naciones.

La China caótica está en disolución. Los acuerdos y convenios de una autoridad que perdió esa autoridad, no pueden ser aplicados a la otra que, separada de aquélla, se constituye en un Estado aparte.

Todo esto es teoría. Pero, la situación de la China del Norte, a este respecto, podría considerarse en el mismo caso del Manchukuo. Las potencias que quieren ignorar tales evoluciones, se verán en dificultades inútilmente.

Es conveniente que el mundo comprenda que la China se constituirá en potencia, de acuerdo con su capacidad, guiado por el Japón, y la nueva China exigirá de todas las naciones las consideraciones que corresponden a una nación soberana e independiente. No podrán permanecer para siempre las concesiones territoriales, ni perpetuar los derechos de extraterritorialidad que hoy reina en ese territorio.

Además de los intereses materiales del presente, según se ve, aparecen intereses políticos y morales que ponen en conflicto al Oriente con el Occidente, por la incomprensión de éste. Pero los hechos tienen ya bases firmes bien cimentadas que no pueden ser derrumbadas. La nueva construcción del Oriente, para decirlo así, está en plena edificación iluminada por la luz del glorioso Sol Naciente.

Incluya un crucero alrededor del mundo en sus próximas vacaciones

•
Cuando vaya usted a Europa, hágalo pasando por el Oriente

•
PASAJES MUY VENTAJOSOS

•
Para informes dirigirse a:

Osaka Syosen Kaisya

Diagonal Roque Sáenz Peña 616. - 2.º piso

PAGINA DE ACTUALIDADES

LOS NIPONES TOMARON A KAI-FENG, CAPITAL DE HO-NAN

PEKIN, 6 (Domei). — Las tropas niponas han enarbolado la bandera del Sol Naciente sobre Kai-Feng-Fu, capital de la provincia de Ho-Nan, hoy a las 14 horas.

Los ejércitos chinos derrotados huyen hacia el oeste y el sur, en tanto que los japoneses marchan hacia otra fortaleza —Cheng-Chow—, la cual sigue siendo atacada por las fuerzas aéreas del Japón y los chinos han comenzado a retirarse, en vista de la imposibilidad de resistir los ataques nipones.

LA EVACUACION DE HAN-KOW

SHANGHAI, 6. — Hoy fué acelerada la evacuación de Han-Kow, por las mujeres y niños. Algunos comentaristas extranjeros opinan que aquella ciudad caerá en poder de las fuerzas japonesas en el término de un mes.

INFORMACIONES MILITARES

PEKING, 6. — El ejército chino, que heroicamente defendía Kaifeng, pertenece a las más selectas fuerzas chinas, es decir, a las divisiones 51 y 52. Los japoneses atacaron por la puerta septentrional y la oriental. A las ocho de esta mañana la ocupación japonesa de Kaifeng fué completa.

NANKING, 6. — Las "Águilas Indómitas" de la aviación militar japonesa, en cooperación con las unidades Kugumiya y Maeshima, del ejército japonés, atacaron reciamente a 10.000 soldados chinos que se retiraban al suroeste de Show-Shien. Poco después la misma escuadrilla se dirigió a Show-Shien, impidiendo la retirada del ejército chino de la misma.

PEKING, 6. — En víspera de la caída de Kai-Feng, el general Hu-Tsing-Nang, el estratega de más confianza del Mariscal Chiang-Kai-Shek, al darse cuenta de la ruptura de la defensa de Kai-Feng - Cheng-Chow, huyó al sur por el F. C. Nanking-Hankow, comenzando con esto, la desorganización del ejército chino de la zona del F. C. Nanking-Hankow.

SHANGHAI, 6. — El día 6, el Mariscal Chiang-Kai-Shek ha reunido a todos los comandantes chinos del frente en la ciudad de Hankow, celebrando una importante conferencia militar cuyo objeto principal habría sido la defensa de esta última ciudad ante el peligro inminente de los ataques nipones.

SHI-KIA-WANG, 6. — La situación caótica del ejército chino de Cheng-Chu se ha hecho muy crítica ante la posibilidad de que los japoneses les cierren el camino de la retirada.

SHI-KIA-WANG, 6. — La unidad motorizada japonesa dió vuelta por el sur de Kaifeng, consiguiendo salir delante del ejército chino, cortándole el camino de la retirada. Por tanto, el ejército chino de Kaifeng fué encerrado totalmente por los japoneses.

SHANGHAI, 6. — La aviación naval japonesa atacó hoy el aeródromo Nan-Yung, destruyendo cinco aviones del mismo. La municipalidad, la Casa de Gobierno y el aeródromo "Las nubes blancas" de Cantón, fueron bombardeados por la misma aviación. A su paso, los FF. CC. Cantón-Hankow y Cantón-Kowloon sufrieron la misma suerte.

AMOY SE NORMALIZA

AMOY, 6. — La obra de reconstrucción de Amoy progresa visiblemente. La apertura de la sucursal del Banco de Taiwan tuvo lugar hoy. La vida económica y la actividad comercial en ésta se han normalizado y, el diario "El Nuevo Min", se publica desde ayer.

TRIUNFO NAKANO CONTRA EL CAMPEON AMERICANO

PARIS, 6. — En el torneo de tennis francés, el raqueta japonés Nakano, derrotó al campeón norteamericano Maco, por el score siguiente: 6-1, 6-3 y 6-0.

CONFERENCIA DE BOYS-SCOUTS

TOKIO, 6. — La Confederación de Boys-Scouts del Japón enviará sus delegados diminutos a Italia, el 12 de Junio.

COMERCIO JAPONES CON SUD AMERICA

TOKIO, 6. — Al publicar la estadística del comercio internacional de Japón, los órganos periodísticos comentan las cifras del comercio de Japón con Sud América, que sobrepasa a los 150.000.000 de yens, en tanto que el comercio de las naciones de Sud América con China apenas si es de 5.582.700, poniendo así de relieve que la corriente de simpatía del continente por Japón se afirma con una fuerte corriente comercial.

LA SOBERANIA NACIONAL DEBE BASARSE EN LA LEY

TOKIO, 6. — El señor Akimoto, al comentar el último discurso del Ministro de Relaciones Exteriores de Estados Unidos, dice: Estamos de acuerdo con las manifestaciones de Mr. Hull de que la soberanía nacional, para ser efectiva, debe ser basada, no en la licencia, sino en el orden bajo la ley. Sin duda el Secretario de Estado de la gran República Americana, ha tenido delante de sus ojos el cuadro pavoroso de los caciques chinos, perturbando la vida nacional de China, con su pendeñías su codicia y los ataques sin nombre a los extranjeros y a sus propiedades, entre los que se encuentran los norteamericanos que, en 1927, como ahora lo hace Japón, se vió precisado a recurrir a la fuerza para contener las violaciones de la soldadesca china, exacerbada por los apetitos.

DISCURSO DE Mr. HULL

TOKIO, Junio 6. — El último discurso pronunciado por Mr. Hull, Ministro de Relaciones Exteriores de Estados Unidos, ha producido buen efecto en ésta, entendiéndose que el siguiente párrafo importa un reconocimiento a la justicia de la actual acción de Japón en China. El señor Hull, dijo: "...Pero, para que ese derecho no sea ilusorio, cada nación debe evitar escrupulosamente cualquier acto que infrinja el derecho de otras naciones".

CHENG - CHOW ESTA AMENAZADA

KWEI-THE, 7. — El último baluarte del F. C. Lung-Hai, la ciudad de Cheng Chow, está amenazada por el rápido avance del ejército japonés a través de la inmensa llanura de Hankow. Ya en la mañana del día 7 el mismo ejército ocupó una posición estratégica que parece preliminar de una próxima acción elvolvente de Cheng-Chow. Acto seguido, después de la caída de Kaifeng, los japoneses se apoderaron de varias fortalezas de los FF. CC. Lung-Hai y Nanking-Hankow, para consolidar su posición en Kweih, Suhsien, etc.

AGUILAS INTREPIDAS DE LA AVIACION NAVAL

Peking, 7. — Las "Águilas Intrépidas" de la aviación militar japonesa alcanzó al ejército chino a la altura de la estación Chengchow, bombardeándolo inclusive los trenes en que viajaba y los edificios de esta estación ferroviaria a la que iban a llegar los chinos reduciéndolos a escombros.

Peking, 7. — Las bombas lanzadas por la escuadrilla Hironaka de la aviación militar japonesa hicieron impacto en los edificios del cuartel general del ejército chino de Lo-Yang.

Peking, 7. — El ejército chino huye precipitadamente hacia el oeste, sin embargo es sumamente difícil, casi imposible, que se escape a la persecución de las "Águilas Intrépidas" de la aviación militar japonesa que salieron en la mañana del día 6.

Shanghai, 7. — Las instalaciones militares de las afueras de la ciudad de Cantón han sido destruidas en gran parte, durante el día 6, por una escuadrilla de la aviación naval japonesa. La fábrica china de aviones fué incendiada.

SITUACIONES DE HANKOW

Shanghai, 7. — Según informaciones procedentes de ésta de origen extranjera, la ciudad de Hankow será convertida en una enorme fortaleza de baterías, en donde se prepara para una de las grandes batallas que registra la historia.

LAMPARAS "YAMADA" DE CALIDAD



Luz Clara - Terminación Prolija - Selección Especial

USE LAMPARA "YAMADA"

En venta en las buenas casas del ramo

¡Beba buen café!

EL CAFE DE SANTOS "AGUILA" está elaborado con los mejores cañes que se importan del Brasil, tostados y con un 10 olo de azúcar abillantado. ¡Nada más!

Muchos cafés que por ahí se expenden, ¿pedrían afirmar otro tanto?

Deduzca Vd. y prefiera el

CAFE DE SANTOS "AGUILA"

ES UN PRODUCTO SAINT.

Shanghai, 7. — Ante la amenaza del rápido avance del ejército japonés, las autoridades y la aristocracia china de Hankow y de Chun-King huyen, vía aérea, rumbo a Hong-Kong.

IMPORTANCIA DEL ULTIMO TRIUNFO JAPONES

Tokio, Junio 7. — Se pone en relieve con los últimos triunfos japoneses, que el poderoso ejército chino, pertrechado con los armamentos modernos y asesorado por jefes extranjeros, está en vísperas de su disolución. El ejército chino era, al tiempo de estallar las hostilidades el más grande del mundo pues lo componían 2.380.000 hombres. Las mejores tropas pertenecen al General Chiang-Kai-Shek, quien para mantener la dirección del país, manda a los puestos de peligro a las tropas de los generales locales, conservando a retaguardia a sus tropas personales.

STALIN RECHAZO LA PROPUESTA CHINA

Un telegrama fechado en Londres, confirma la información dada por la Agencia Domei hace algunos días:

Londres, junio 4 (United). — De acuerdo con informaciones emanadas de fuentes que por lo regular merecen crédito el jefe supremo del gobierno ruso, señor José Stalin, rechazó la propuesta formulada por China, de que la Mongolia exterior — que es independiente, de nombre, pero que de hecho depende de la Unión de los Soviets — fuera devuelta a la República China, y que el actual ejército mongol, adiestrado por los rusos, interviniere en la lucha que libra China, lanzándose contra los japoneses, desde el norte.

LA DELEGACION JAPONESA PRO EXPOSICION UNIVERSAL DE 1940

La delegación japonesa pro Exposición Universal de Tokio de 1940, que preside el señor Tsurukichi Maruyama, llegará a Buenos Aires el 17 de Junio.

RELACIONES ITALO-NIPONAS

El Ministro de Relaciones Exteriores de Italia, conde Ciano, en un discurso en el Congreso de Estudios sobre Política Exteriores celebrado en la ciudad de Milán, declaró que Italia tiene el propósito de mantener los principios generales de su política exterior y mantenerse en su lucha contra el comunismo, diciendo expresamente que Italia permanecerá fiel al eje Roma-Berlín, y que continuará su colaboración anti-comunista con Alemania y el Japón.

Refiriéndose al Japón, agregó: "En la acción contra el bolcheviquismo, el fuerte y noble pueblo japonés se ha unido a Italia y a Alemania, y esta unión quedó consagrada en el pacto tripartito de Roma. Italia atribuye gran importancia a su colaboración con el Japón. Las demostraciones hechas en el Imperio del Sol Naciente a las misiones fascistas enviadas allí, demuestran que nuestros sentimientos son retribuidos con efusión similar. Estos dos pueblos que tienen idénticos valores en su tradición de patriotismo y espíritu de sacrificio o en su grandeza, están destinados a estrechar cada vez más su amistad en el futuro".

"LIBERTAD" Y EL ARTICULO DE Mr. WINSTON CHURCHILL

Nuestro estimado colega "Libertad", de esta capital, comenta en su columna editorial del día 4 del corriente, el artículo del político inglés, Mr. Winston Churchill, publicado en "La Nación". Este periódico demuestra, con amplio conocimiento sobre cosas del lejano oriente, una comprensión cabal de la situación china, y aclara la posición del Japón en el incidente actual.

BAZAR DE CARIDAD ORGANIZADO POR LAS DAMAS DE LA ASOCIACION JAPONESA

El 25 del corriente mes se inaugurará el Bazar de Caridad que anualmente se realiza en la Asociación Japonesa organizada por la Sección Damas, de la misma.

INAUGURACION OFICIAL DE LA ESCUELA JAPONESA

El 25 del corriente se celebrará en la Asociación Japonesa la oficialización de la Escuela Japonesa que funciona en el local de la misma, autorizada por el Consejo Nacional de Educación.

LO QUE SE LES ENSEÑA EN LA ESCUELA ELEMENTAL DEL JAPON

Es obligatoria en el Japón la educación elemental. El pueblo japonés, que es muy obediente y respeta las leyes, ha cumplido y cumple con la obligación de educar sus hijos. En menos de 50 años de establecida la ley de educación común ha conseguido hacer desaparecer totalmente el analfabetismo, a pesar de la dificultad de su escritura, de origen chino.

Las escuelas elementales que tienen por misión dar a los niños la educación común, imparten a éstos las nociones rudimentarias de la moral y la educación nacional o cívica especialmente adaptada para hacer de ellos buenos miembros de la comunidad, y les enseñan conocimientos generales y trabajos prácticos esenciales para la vida, sin descuidar el desarrollo físico de los mismos.

Los siguientes cuadros de programa horario semanal dan una idea de su preparación espiritual, mental y físico de los niños.

HORARIO SEMANAL DE LAS ESCUELAS ELEMENTALES ORDINARIAS (Horas)

	GRADOS					
	1o.	2o.	3o.	4o.	5o.	6o.
Moral	2	2	2	2	2	2
Japonés	10	12	12	9	9	9
Aritmética	5	5	6	6	4	4
Historia Japonesa	—	—	—	—	2	2
Geografía	—	—	—	—	2	2
Ciencias	—	—	—	2	2	2
Dibujo	—	—	—	V	2	2
"	—	—	—	M	1	1
Canto	4	4	1	1	2	2
Gimnasia	—	—	3	3	3	3
Costura	—	—	—	2 M	3	3
Total	26	23	25	27 V	28	28
				29 M	30	30

ESCUELAS ELEMENTALES SUPERIORES DE DOS AÑOS

	1o año	2o año
Moral	2	2
Japonés	6	6
Aritmética	4	4
Historia japonesa	2	2
Geografía	2	2
Ciencias	2	2
Dibujos	1	1
Trabajos manuales	1	1
Canto	1	1
Gimnasia	3	3
Estudios técnicos	V 5	5
	M 2	2
C. Doméstica y Costura	M 4	4
Total	V 29 hs.	29 hs.
	M 30 hs.	30 hs.

CONFERENCIA DEL SEÑOR WALTER SCHUBERT

El señor Walter Schubert dió una conferencia en la Asociación de Publicaciones Religiosas, dedicada al Japón.

El discurso del señor Schubert versó sobre la situación caótica por que atraviesa el mundo, la cual se debe, dijo, a la civilización materialista de Europa y de Norteamérica, para luego explicar la espiritualidad de la civilización del Oriente.

Refiriéndose a la situación del Extremo Oriente, alabó la actitud del Japón, recalando las virtudes del pueblo del Imperio del Sol Naciente, amante de la rectitud y de la justicia, que lucha contra la opresión de los blancos que tienen humillados a los países del continente asiático.

El advenimiento del Japón es el comienzo de la era de la felicidad para toda la humanidad.

NACIONALIZACION DE LOS FERROCARRILES ARGENTINOS

El problema de los ferrocarriles es un asunto que preocupa al pueblo y gobierno de la Nación Argentina. Hace tiempo que se viene hablando del tema en Inglaterra, y ya se habló del problema, aunque sin concretarse nada sobre la conveniencia de su nacionalización total.

IRA AL JAPON EL Dr. GERMINAL RODRIGUEZ

El profesor suplente de la Facultad de Medicina de la Universidad de Buenos Aires, Dr. Germinal Rodríguez, que coopera con el Dr. Enrique Zwank en el Instituto de Higiene, anuncia que hará un viaje de estudio al Japón para fines del presente año.

El Dr. Rodríguez es conocido entre los residentes nipones por su vinculación cultural, siendo además director del diario "Libertad" por medio del cual viene secundando la obra del Instituto Cultural Argentino-Japonés, pues en sus columnas difunde informaciones serias acerca del Japón.

Sastrería Japonesa

Fundada en el año 1916

de S. Katayama

PIEDRAS 572

U. T. 33-5452

KOKUSAI BUNKA SHINKOKAI

Sociedad de Fomento de Cultura Internacional
T O I O - J A P O N

Agente en Bue. Aires: G. Yoshie Shinya

Facilita gratuitamente toda clase de informaciones culturales relacionadas con el Japón. Atiende personalmente todos los días horas, menos sábados de 16 a 18 horas en la secretaría del Instituto Cultural Argentino-Japonés.

Museo Social Argentino, Viamonte 1435.

ESTUVO EN BUENOS AIRES EL Dr. HISAJI TANIKAWA DE LA UNIVERSIDAD DE CHIBA

Estuvo en Buenos Aires, en una visita rápida, el Profesor Suplente de la Universidad Médica de Chiba, Dr. Hisaji Tanikawa, quien visitó diversas instituciones médicas y obras de salubridad de esta capital. El Dr. Tanikawa fué acompañado por el Dr. Germinal Rodríguez de la Facultad de Ciencias Médicas de la Universidad de Buenos Aires.

JAPON VISTO POR UN CARICATURISTA

Conferencia del señor Pelele Zavalía

Ha sido fijada para el martes 28 del corriente la Conferencia del caricaturista, señor Pelele, con que se inaugurará el Cielo de Conferencia del Instituto Cultural Argentino-Japonés del presente año.

LOS ALDEANOS JAPONESES

En su última correspondencia especialmente escrita para "La Prensa" de esta capital, el conocido orientalista norteamericano, Mr. J. W. T. Masew, al escribir la fiesta de "Bon", hace una referencia a los aldeanos. Dice así:

"En esta pequeña aldea del Japón su población alcanza a 500 personas, y todos los adultos saben leer y escribir. El pueblo vive de la agricultura,

y además de cuidar las necesidades de esta vida, son fervorosos creyentes en la vida futura. La devoción es en ellos un rasgo natural, y consideran al sacerdote budista de la aldea como un ser superior. Le respetan, pero no lo elevan a una posición más alta que la de ellos mismos. No lo consideran como su intermediario con Buda, sino como un consejero.

LLEGO DE CHILE EL SEÑOR MASAICHI SHIRAKATA

Llegó por el F. C. Internacional el señor Masaichi Shirakata, quien reemplazará al Sr. Yonechei Nakamura, en calidad de gerente de la Compañía "Nambei", o filial de la firma Mitsui del Japón.

REGRESO DEL BRASIL EL AGREGADO NAVAL

Ha regresado del Brasil el cap. de Fragata Hagnada, agregado naval a la legación del Japón.

LO QUE PRODUCE EL JAPON

El Japón, tradicionalmente país agrícola, donde la población agrícola alcanza a unos 35 millones de habitantes, produce en la actualidad, en números redondos, 3.100 millones de yens de productos de la tierra.

Pero el Japón actual, que está convertido en un país industrial y que fabrica de todo, ha llegado a producir productos industriales que pasan de 12.000 millones de yens, sin contar los minerales ni forestales.

Los valores arriba citados, costo en Japón en donde su moneda el Yen tiene un valor adquisitivo, más o menos, de tres pesos en la Argentina, equivalen, para su comparación, como si produjera en este país: 9.300 millones de pesos de productos agrícolas y 36.000 millones de pesos de productos industriales.

EL Sr. ALVAREZ MONTENEGRO PARTE EN EL "BUENOS AIRES MARU"

Regresa el señor Arturo Alvarez Montenegro, secretario de la Legación Argentina en Tokio desde hace ocho años, quien paso una temporada de licencia en esta capital.

El retorno al Japón del popular diplomático argentino será celebrado en la capital japonesa, donde el señor Alvarez Montenegro goza de grandes simpatías bien ganadas por su actividad y dedicación para el mejor estrechamiento de las relaciones argentino-japonesas.

PROBABLE VIAJE DEL Dr. ANGEL H. ROFFO

Ahúnciase como probable el próximo viaje al Japón del famoso hombre de ciencia argentina, Dr. Angel H. Roffo, quien espera asistir a un congreso en los Estados Unidos, donde irá como representante de la Argentina.

<p>"NAMBEI" Compañía de Importación y Exportación Sociedad Anónima Telegramas "NAMBEI" U. T. (33) 3001, 3002, 3003, 3004, 3008 y 3571 T. T. Buenos Aires, 904 SARMIENTO 470 BUENOS AIRES</p>	<p>T. NISHIZAWA Representante de Mitsubishi Shoji Kaisha, Ltda. FLORIDA 229 U. T. 33-5469-2981</p>	<p>F. KANEMATSU y Cia. Ltda. Importaciones y Exportaciones JUJUY 136 - U. T. 45, Loria 5823 y 5824</p>	<p>S. TSUJI Importador BALCARCE 682 - U. T. 33 Avda. 5744</p>
<p>H. KATO Única Fábrica Japonesa de Tejidos de Sedas y Gran Instalación de Tintorería HERRERA 2097 y 2111 - U. T. 21-1841</p>	<p>S. YAMADA y Cia. Importadores MORENO 2039 U. T. Cuyo, 47-4354 y 4405</p>	<p>PIDA SIEMPRE Marca KANEBO PARA TEJIDOS RIVADAVIA 1210 (4o. piso) U. T. 38 - 3239</p>	<p>LA MAISON SATUMA K. YOKOHAMA Objetos de Arte y Antigüedades ESMERALDA 1080 - U. T. 31-8601 Sucursal: SUIPACHA 865 - U. T. 31-4837</p>
<p>SADAO HATTORI IMPORTADOR Especialidad en artículos de Cepillería LINIERS 649 - U. T. 45, Loria 321P</p>	<p>IIDA y Cia. Ltda. (Takashimaya) Importadores y Exportadores RODRIGUEZ PEÑA 162 U. T. Mayo 38-3419</p>	<p>M. OMURA Importador de artículos generales del Japón SAN MARTIN 235 - U. T. 38-2683</p>	<p>S. KAISEKI Representante de DAIDO BOEKI KAISHA LTD. Kobe, Japón Importación y Exportación VENEZUELA 1034 - BUENOS AIRES U. T. 38 - Mayo 7286</p>
<p>KATSUDA y Cia. Importadores MEXICO 1474 - U. T. 38, Mayo 2313</p>	<p>N. HARA y Cia. Importadores BELGRANO 1470 U. T. Mayo 38-2438 y 9437</p>	<p>S. ANDO y Cia. Importadores DEFENSA 532-40 U. T. 33 (Av.) 2296</p>	<p>NAOJI SAITO BUENOS AIRES BOEKI ASSENJO ROQUE S. PEÑA 616 - 7o PISO U. T. 33 - 1452</p>
<p>B. TAKINAMI Importador Casa Establecida en el año 1905 VICTORIA 733 - U. T. Mayo 38-3413</p>	<p>CARLOS C. ISHIY Importador y Exportador Bm. MITRE 341 - U. T. 33 Avda. 9782</p>	<p>JIRO HONDA y Hno. Importadores de Artículos Generales del Japón MORENO 1320 - U. T. 38 Mayo 2718</p>	<p>GUIA JAPONESA LEGACION DEL JAPON: Reconquista 336. - U. T. 31-3193. CONSULADO DEL JAPON: Reconquista 336. U. T. 31-0978</p>
<p>I. HIROTA Importador de artículos generales del Japón CHILE 1029 - U. T. 37 (Riv.) 0251</p>	<p>S. YOKOBORI Representante de FUJISAKI y Cia. CANGALLO 499 3er. Piso Esq. N.º 21-22 - U. T. 33-9390</p>	<p>Casa "YAMANAKA" Oriental Fine Art Curious VIAMONTE 624 - U. T. 31 7846</p>	<p>CAMARA DE COMERCIO JAPONESA: Avenida Roque Sáenz Peña 616. 7o. Piso. - U. T. 33, 1452. INSTITUTO CULTURAL ARGENTINO-JAPONES: Via nonte 1435.</p>
<p>N. IKEDA The National City Bank of New York BARTOLOME MITRE 502 U. T. Avenida 33 - 4081</p>	<p>TARO MURAI Única Casa Introdutora de Porcelana "NORITAKE" MAIPU 468 - U. T. Retiro 31-3189</p>	<p>K. YASUNAGA Compañía Argentina, Comercial e Industrial de Pesquería DEFENSA 1597 U. T. 33 - 8256</p>	<p>ASOCIACION JAPONESA: Patagones 840. - U. T. 23-4993. COMPANIA DE VAPORES O. S. K.: ROQUE S. PEÑA 616 - 2o Piso U. T. 33-1051 - 1052 - 1053 y 3585</p>