

米 歐 全

日本カ教界の元老

山本海軍少將渡歐

（東京二十一日）以上は老翁の海軍公一、日法...

バナナを食ふ人は

結核と痛が少い

バナナの栄養価は...

支那政治を動かす

宋氏三女傑

或る支那人が十河信二氏に...

世界 棉産額

一九三六-三七年の...

各地 戦況

河隔を以て、對峙...

支那の瓦斯彈

第一戦線（二十日）...

山西進撃抄

石家荘（二十日）...

富士旅館 (FUJITSU RYOKAN) advertisement with logo and address.

今田求 (IMADA MOTO) advertisement for eye clinic.

岡崎藥房 (OKAZAKI PHARMACY) advertisement.

布袋堂療院 (BUZUTANG RYOKAN) advertisement.

西中菓子店 (SEINAKA) advertisement.

藤岡建築事務所 (FUJIYAMA ARCHITECTURE) advertisement.

USHIO HOTEL advertisement with logo and address.

大阪商船 (OSAKA KAWASUBI) shipping schedule table.

大和運輸 (YAMATO KAWASUBI) shipping schedule table.

昭和拾参年度 徵集延期に関する告示 (昭和三十二年) notice.

昭和拾参年度 徵集延期に関する告示 (昭和三十二年) notice.

各埠・旅案内 (各埠・旅案内) list of travel agencies and addresses.

昭和拾参年度 徵集延期に関する告示 (昭和三十二年) notice.

昭和拾参年度 徵集延期に関する告示 (昭和三十二年) notice.

昭和拾参年度 徵集延期に関する告示 (昭和三十二年) notice.

昭和拾参年度 徵集延期に関する告示 (昭和三十二年) notice.

棉作者懇談會 に關する私見 (一)

オウリニオス代表

一九三七年九月九日總領事會の下に開催
懇談事項
(一) 棉の共同販賣具體案
(二) 共同融資の具體案
(三) 植民者による精糖工場施設經營具體案
(四) 借地農の土地取得具體案

(イ) 棉の共同販賣 具體案

(ハ) 植民者による 精糖工場施設 經營具體案

産業組合を組織し之が統制下
に共同行爲を行つてはしむべし
植民者による精糖工場施設經營具體案
は、共同融資の具體案に依り
植民者による精糖工場施設經營具體案
は、共同融資の具體案に依り
植民者による精糖工場施設經營具體案
は、共同融資の具體案に依り

飛行機の機價の値

最強力武器としての 米國軍部疑問を持つ

三年間に三割増のみにならず、飛行機の利
用が激進し、海軍或は陸軍の統率下に
た三割の増進、海軍との連絡が不可欠
な飛行機が、その明かに證明した
最も強力なる武器であることが、最近の
軍事動向から明かされた。

米國軍部は、飛行機の機價の値が、
最も強力なる武器であることが、最近の
軍事動向から明かされた。

事變に現はれたる 半島同胞の赤誠

ラヂオを通じて
南朝鮮總督聲明

南朝鮮總督は半島二千三百万
國民の今次事變に對して、國威宣揚
武運新願、從軍志願、國防
國民の志願として、内務一休と
國民の志願として、内務一休と
國民の志願として、内務一休と

支那飛行機損害 二百六十五機 我が方は四十六機

東京二十日電
海軍省航空隊午後六時發表
我が方は四十六機

石村商
接日は殊に大
石村建築、墓石、記念
碑、石像、石燈籠
其の他の美術彫刻の
注文に應ず

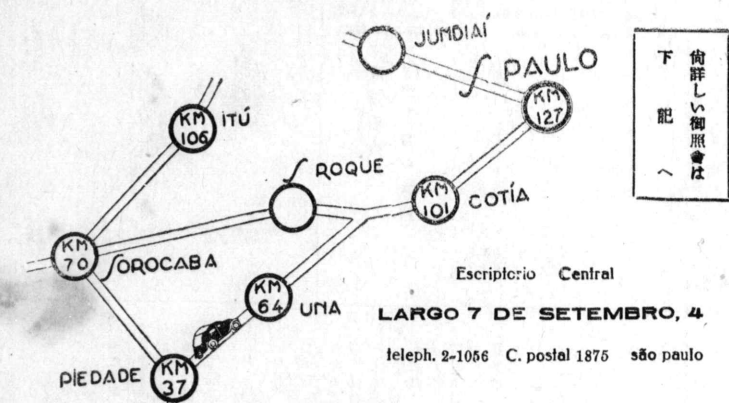

土地分譲
現金並にプレスタソン
聖市中央事務所
日本人總代理人
青木良助

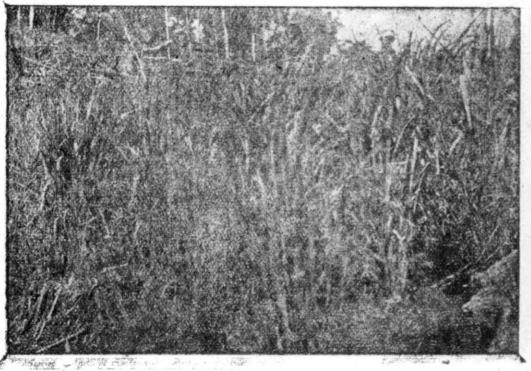

ラジラに於ける唯一無二の耕作地帯

人口百万人以上を抱擁し日々莫大な消費
が行はれ乍ら然も何等の生産なき大都會
サンパウロより完備せる自動車道路を通
じて僅々三時間にして到達し得る耕作地
帯、然も未だ斧鋸の加へられない處女林
と聞けば誰し之をブラジルに於ける唯
一無二の耕作地帯と稱する事の決して誇
張でない事を首肯されるでせう

豊富にして清潔
水 優良な水、他種地帯に見る如き農業者の
大敵たるレイタス及フエリダ・ブライ
グス絶無

氣候 優良な水、他種地帯に見る如き農業者の
大敵たるレイタス及フエリダ・ブライ
グス絶無

生産状態 當種地帯は優良なるバタ、セボ
一アルケールの土地より肥料を施す事
なく僅に六〇〇依を收穫してあります

地價の非常に高い聖市近郊に於ける生産費と當種地
帯における生産費との如何なる相違があるか左の說明
を精讀下さい

現在聖市に運ばねばならない場所の地價は一アルケ
ル當り六〇〇乃至七五〇を稱してあり、五〇
〇依のバタを收穫するには目下の換算では一アル
ケールに就て約六〇〇の地代を要します。即ち
一依當りに十二メルの外に肥料、運送費、及地代利息
のみで十四メルの資金を要し非常に高い生産費
となるのであります

然るに當種地帯は無肥料生産ですら莫大な肥料代
を要せぬのみならず、聖市近郊
運送費及び地代利息は僅々五
メルの相違があるのみならず
即ち他の近郊地帯の生産費
の夫にくらべて實に一依當り九
メルの相違があるのみならず
農家にとつて
第一主義です



