伯剌西爾時報
發行所 伯剌西爾時報社
聖市エリオトロポス街二七
郵函 三一四八
社長 黒石清作
毎週 月、水、金發行
購讀料 一ケ年 二百四十クルゼロス 半ケ年 百二十 一部 二

積極化すソ聯の平和攻勢

偽らぬ平和意圖實証せば

米 世界のために妥協せん

〃平和樹立〃めぐり國聯で米ソ論戰

【レークサクセス十四日AFP】ソ聯主席代表ビシンスキー外相は昨日國聯總會政治委員會で 世界平和確保のために諸大國間の和解交渉の新提案を行つた、右のビシンスキー氏により投ぜられたソ聯の新平和攻勢に對し米革佛、フイリッピン、カナダ、トルコ、ウルグワイ諸國は「平和促進共同行動」を提唱するアチソン長官案に關する新提案を行つた、新提案の目的とするところは國際平和の破綻或は侵略的行動でない場合の國聯憲章の不當使用を禁じている、ジョン・フオスター・ダレス米代表は記者團との會見席上で新提案内容を發表したが同時に眞にソ聯が世界平和を熱望するならその具体的確證を明示するようソ聯に訴願したと言明した

昨日の討議ではビシンスキー代表が總會の權限を擴大强化せんとする米國案は國聯憲章を侵害するものであると非難したのに對し、ダレス米代表はソ聯の非難は何ら理由とならない、アチソン提案はサンフランシスコ憲章の方針と條項に準據するものであると主張し反駁して激烈な論戰を展開したが、本日米國は昨日政治委員會でビシンスキー氏により提出されたソ聯の世界平和新提案を受諾した、ダレス代表は米國の名において、若しロシアが平和を眞に渴望するという僞らぬ證據を主としてオーストリアドイツ、朝鮮にて示したならば、米國は强硬政策を放棄するであろうと言明した然しソ聯の平和提案が新しい侵略行爲への下準備のため緊迫狀態の「一時的休止」を目論むものであるなら、米國は斷じて現在の政策を變更するものでないと警告し、更にダレス氏はソ聯は對獨對オ講和條約を締結すると共に朝鮮の戰鬪行爲を中止すべく干渉して今直ちに平和的意圖を示すことも出來よう、と述べ、最後にソ聯のみを益する協調政策を實現することがあつてはならない、ビシンスキーの提案に眩惑される危險を西歐諸國に對して警告した

世界の全國民は 擧って平和熱望

ツルマン大統領語る

【ホノルル十三日AFP】ツルマン大統領は太平洋米國艦隊司令長官レドフオード提督より供された朝餐會の席上で

蔵のカーテンの背後の諸國民も吾々同樣に新大戰を回避して世界平和を確立することを待ち焦れていることを絶對に確信して疑はない

と、東歐諸國民が平和を熱ぼうしていることを語り、余は世界新大戰が不可避的のものであると信じている多くの者達とは違つて斯く信じていないと述べて後、

餓えた世界に 平和はない

米農務長官言明

【カンサス・シティー十日

記くサン・フランシスコとニュー・ヨークで行う豫定になつている演説中で米國の立場を明瞭に陳述するつもりであると附言した

ロムロ比島外相 近日中に來伯

リオ市で演説を行う

【ニューヨーク十三日UP】フイリッピン外相であり第四回國際聯合總會議長であつたカルロス・ロムロ將軍は訪伯の招待を受諾來る廿四日にリオ・デジャネイロ市に到着、同市で一場の演説を行うことになつた旨發表した、尙ロムロ外相は廿五日にサンパウロ市も訪問の豫定であり、歸途サン・ジュアンデ・ボルト・リコ市で國際聯合の事業に關する講演を行う豫定になつていると附言した

世界政府創設

國際平和への第一歩

▽…元英首相力說

【コペンハーゲン十一日AFP】當市訪問中の英政界のリーダたるウインストン・チャーチル氏は 約五千名の群衆に向つて一場の演說を行つた際、ロシアもその一つの基礎的な柱とする世界政府の創設を提唱した

世界政府が急速に組織され直ちに活動に入るにあらざれば、平和ののぞみも人類の進歩も暗然たるものであり疑わしいものである

と叫んだ、チャーチルによる右の素晴しい世界政府創設の基礎になる四つの柱は米國及びその屬國、ソヴエト聯邦、英聯邦 歐洲聯邦であつて、我々の窮極の目的は全ヨーロッパの合同と自由であり、最初の役割は先づ自由國家群を結集せしめることであると力說、ヨーロッパの情勢が變化せぬ間に可及的速やかなる世界政府創ぜつを要望した

飛行圓盤の實體

米國民の幻想

英國大文學者談

【ロンドン十五日UP】英國の天文學者ハロルド スペンサー卿は本日飛行圓盤の話は集合的にヒステリー狀態に支配されている米國民の幻想の結果にしか過ぎないと語つた

二月頃解消 對獨戰爭狀態

英消息筋より發表

【ロンドン十三日R】英佛米三國は來年の一月乃至二月頃對獨戰爭狀態が公然と解消するものと期待していると、今夜消息筋が發表した、右消息筋ではその意味の交渉が非常に進捗していると傳えている

AFP】米農務長官チャールス・ブラナン氏は米國農村青年聯盟を代表する農村青年大會の席上で 共產主義はたゞ戰場のみではかい滅されるものではない、餓えた世界には安定せる平和が有り得る筈がない、我々は戰爭及び攪亂の眞の原因を攻究すべきであつて、その原因の結果と戰うばかりが能ではない」と述べた

Livraria Miyamoto S.P. 11050 São Paulo
書籍 雜誌レコード 教科書事務學用品
宮本書店
本店 聖市 ピネイロス
支店 聖市ベリゾンテ

カルカッタ秘密指令

アジアに伸びようとする 恐るべき赤の觸手

(3)

指令の實行

ブハロはシンガポールを追はれたが、カルカッタの秘密指令はマレー代表、若い尖鋭な華僑リー・ソンがしつかりと持ち歸つた。富裕な家庭に育ち、高學教育を受けたリーは、シンガポール華僑の共產黨青年運動を指導して來た男である。カルカッタから歸つたリーはオーストラリア共產党員シャーキーの指導の下に着々と革命テーゼを展開して行つた。

リーの報告を聞く爲に召集された党の中央委員會は武力反乱を起す第一歩として、シンガポールの港わん封鎖を決議し、四月十五日實行に移ることに指令が出ていたが、この計畫は官憲の知る所となり、やがてマレイ半島の共產党が、豫ての打合せ通り呼應して立つた頃には、既に事態は官憲の手中にあり、彼等のテロ戰術は、部分的に多少の効果を收めたが、全体的には失敗に終つた。

毛澤東が現に公言しているのは、革命的共產主義であつて、一九四八年十一月六日、ボルシエビイキ革命三十三周記念日に、彼はスターリンに次の如きメッセージを送つている。

「北米は今や世界をおびやかす次の世界大戰の準備に狂奔している。この行動は資本主義陣營の極度の腐敗と今や接近せる彼等の沒落に對する恐慌を反映せるものである 毛澤東は更にソ聯の統率權を確認し、全世界に亘る共產主義革命の進展を要望している。

フイリッピンでは「共產黨を極度に憎んだマニュエル・ロハス大統領の急死に依り エルピディオ・キリノが後を繼ぐと、比島政府は、中共と同じく農增改革者の假面をかぶつて世に出て來たフクバラハップのゲリラ戰に對し 一時宥和政策をとつた。

そこへカルカッタからエミケ・ジョアキンの報告が來ると、比島の下院に再び議席を得て、共順をそよほつていた、フクバラハップ團の總帥ルイス・タルクはたちまち山中に姿を消し、彼の首には賞金がかけられることになり、フクバラハップ團のテロは再び開始、一九四九年五月、前大統領ケソン未亡人が暗殺されるという事態となつた。

ヴエトナムの共產党は、カルカッタ會議から事新しく學ぶことはなかつたらしい。三人のヴエトナム代表は、むしろ彼等がこれまで身を以て實踐して來た手本を示し、一堂に會する他地域の同志を鼓舞した程であつた。

然しインドネシア代表フランシスコ・ファンジデージがけは例外で不鮮明な態度を持していた。彼がはたして共產黨員であつたかまたは、その後入党したものかもはつきりしていないのである。

◇ ◇ ◇

天狗廻狀

大佛次郎

(127)

何時、どこへ出ても必ず誰かの目に付ねらはれているのである。雜沓の中で、不圖出會つて、急に別れる何でもない行きずりの通行人の目が實はそれだつたり尾けられているなどこちらで感じて振向いて見ると それらしい男が妙に視線を脇へ外らして、てれ臭いやうな表情でいるし、少し歩いてまた見ると、相變らず後から歩いて來るのがわかるのだ。

そんなのは、まだいゝ、桂は、露骨に殺氣を帶びた物凄い目付を幾度か見ている。血に渴いた目である。目の光そのものが、白刃のやうに思はれる奴である。公然と桂に近寄つて來て並行して歩いて來て、隙と場所さえあれば、いつ、振向いて躍り掛つて來るかも知れない敵なのである。

物騷になつた。國に見えてそうなのである。自分ばかり覗はれているやうな 持がするのは思い過しであらうか。梅雨に敏感になつているのは自分も認める。

（危いぞ）

次の瞬間のこと――埃の白い往來中に きら〳〵した夏の光の中に黑血を吹いて倒れている自分の姿を空想するのは何と容易に見えることだろう。そんな幻想は、普通の狀態では、人間が決して起す筈はないものだ。あるひは俺も、緣起はよくないが、最近にいよ〳〵殺られるのかも知れない、そのことは、もとより覺悟の上なのだが、最近の切迫し切つた情勢の結末だけは見て死にたいのである。死んでではつまらん。死ぬなんて、如何にも馬鹿らしいし、愚劣なことだ）

一本氣の人間の多い長州人の中に桂は自分にある狡い性質を知つている。どんな危機に遭つても、他の人間ならば知らず自分ならば巧みに体をかはして免れることだけはできると、自分に確信があつた筈なのだがこゝまで追詰められて見ると、それが心もとなくなつて來ているのがわかる。

桂はやもりのやうに板にへばりついた蠅を見詰めている。表通りの人の足音に鋭く耳を動かせながら、ぼんやり、それを思つている（今度は、殺られるのか？）

× ×

河原町の長州の藩邸へ、鞍馬天狗が飄然とあらはれたのはその日の午後、日の暮れ際であつた。

桂は來ていないか？」

桂は來ていない。どこにいるのか、誰も知らないのである。

「因州の河田氏のところへ行くといつて出かけて行つたそうだが……河田氏のところでは今日は見える約束になつているが來なかつたというのだ」

と、鞍馬天狗は呟いた。

「あんた、桂の後を追つて歩いているのか？」

と乃美がいつた。

「ざつと、そんなものですな。物騷で心配し出したら きりがない。一日に一度は無事だという證據を見ないと……殺られたと思つた方がいゝのかも知らん」

鞍馬天狗は笑つて出て來て、この屋敷の、浪人たちが匿はれている部屋へ入つて行つた。

胡座を搔いて酒を飲んでいる者がある。何か烈しい語氣で議論している者がある。裸で廊下を歩いている者がある。その騷ぎの中できちんと机に向つて座つて漢籍を讀んでいる者もある染山伯だと、いつも來て思ふのである。

やあ」

と、鞍馬天狗を知つている男たちが振返つて見て

「御健在でしたか？」

「まず〳〵」

と、鞍馬天狗は割り込んで座つた。

「どうです、戰はまだですか？ 我々は、痺れを切らして待つているのですが」

こういう者もあつた。鞍馬天狗が町人の風をしているのを見て

「いつから？」

と尋ねる者もある。

「いやもう止めた」

鞍馬天狗は笑つて答えた。

Electra - O MELHOR RELOGIO SUISSO
Casa Castro Joalharia
Rua 15 de Novembro, 26 S. Paulo
寶石商 カーザ・カストロ
飾店は約三十年以前より日本人諸賢の信用と好評を戴いて居ります

INVICTA MARCA REGISTRADA
カシミーラ・リンニョ・トロピカル
CASA DA ÉPOCA
RUA DIREITA, 53
アルファイアッテ用 アピアメント ビリヤール用 パンシ

INSETICIDA AGRÍCOLA
HEXASON
(Marca Registrada)
HEXASON é um produto fabricado únicamente pela Quimbrasil — Química Industrial Brasileira S. A.
HEXASON é um produto vendido exclusivamente pela SERRANA S. A. DE MINERAÇÃO.
HEXASON é o inseticida agrícola que se impoz definitivamente no combate às pragas do algodão!
CUIDADO COM AS IMITAÇÕES!!
SERRANA S. A. DE MINERAÇÃO
Rua São Bento, 308 — Caixa Postal 80 B — SÃO PAULO

サントス市魚問屋（バンカ三〇）義一商店
特に地方向發送專門
鈴木義一
サントス市プラッサ・イグアテミー・マルチンス八四

AGRICULTOR
PREPARE SEU PRÓPRIO ADUBO COM SENSÍVEL ECONOMIA
農藥品一切即時引渡しの品有り
△スペルフオスフアト 二〇から二一%
△シンプレス 四五から四七%
△全トリプロ 六〇%
△壇化加里 五〇%
△スルフアト・デ・ポタシオ 二〇・五%
△硫酸アンモニア
△骨粉、マナ
△粕土壤の分析を無料で致します
△鐵道便又はアレンダードにて送付の場合は五〇%割引を致します
現金販賣
日本人部 生野肇
インポルタドーラ・アグロペクアリア・リミタダ
聖市イタプーラ・デ・ミランダ街二三（メルカード近く）
IMPORTADORA AGRO PECUARIA
Rua Itapura de Miranda, 23 Fone 3-3674 - 3-4687
End. Telegr. "GARÓA" - São Paulo

フェナトキスを用い棉作の成功を！
◈ 効果二三週間
◈ 雨に流されない
◈ 收穫增加
フェナトキスを用い收穫は
FENATOX
BLEMCO S.A.
IMPORTADORA E EXPORTADORA
SÃO PAULO Caixa P. 1898 RIO DE JANEIRO Caixa P. 2883 PORTO ALEGRE Caixa P. 1888

各党から大物拔擢
今から組閣の準備
着々進むゼツリオ氏の〃構想〃

まだ開票が全部濟まぬので公式發表はないが伯國大統領に當選したゼツリオ・ヴアルガス氏は既に聯邦新政府組織の準備を開始したといわれ、各政党より有能な人材を拔擢して組閣するものと見られている

ゼツリオ氏が拔擢せんとする各政黨の大物は次の諸氏だと傳えられる

社會民主黨＝ネレウ・ラーモス、オラシオ・ラフエル、バルボーザ・リーマ、ソブリンニヨ、ジヨン・ネーベス・ダ・フオントーラ、サムエル・ヴアルテ、エウバルド・ローデ

民主聯合＝ガブリエル・パツソス、ヂユラシー・マガリヤンエス、アメリコ・クレメンテ、ルイス・ヴイアンナ

社會進歩党＝オスカル・ステヴエンソン、マニアンエス・バレツト、ガブリエル・ペドロ・モアシル

伯國勞働党＝エヂソン・パツソス、ルシア・マガリヤンエス、ペドロ・パチスタ・マルチンス

右の他に目下どの政黨にも屬していない政客で、ゼツリオ氏の考慮に入れられる人々は、ジヨン・ダウト・デ・オリヴエイラ、ジヨン・カルロス・ヴイタール、ルイス・ビエイラ、カルロス・マルチンス・ベレイラ、デ・ソウザ、アルマンド・ヴイダール、レイテ・リベイロ、ラファイエテ・デ・アンドラーデ諸氏だといわれる、尙その他にブラジル勞働党並に社會進歩党の最も勢力ある指導者であるアデマール・デ・バーロス、ダントン・コエーリヨ、アルベルト・パスクワリーニ諸氏も恐らくそれ〴〵の適役が與えられるものと觀測されている、軍部の方は目下の處エスチラツク・レアル將軍が多分陸相に就任するとの噂があるだけで空、海両相の候補者は判明していない

一方政府與黨たる社會民主党は今回の總選擧によつて地位が極めて弱化したのでゼツリオ新政府を支持することに決定を見た

開票結果
（十六日午後十二時現在）

大統領

	全國	
ゼツリオ	三、二二九、五五三	
プリガディロ	一、八九三、三〇二	
クリスチアーノ	一、三八〇、一四四	
マンガベイラ	九、三一四	

副大統領

	全州	
カフエー・フイーリヨ	二、〇一五、八一四	
オヂロン・ブラーガ	一、八〇六、九三三	
アルチーノ・アランテス	一、二三一、三一五	
ビトリノ・フレイレ	四一一、六三五	
アリビオ・C・ネツト	一〇、五三五	

州統領

	全州	
ガルセース	七〇一、三一一	
ボルギ	四〇〇、一二四	
マルイア	三六七、九九七	

副州統領

エルリンド・サルザーノ	六三一、一七五	
アタリーバ・ノゲイラ	三四〇、八一〇	
ゴーメス・マルチンス	三〇一、〇一五	

上院議員

セザル・ヴエルゲイロ	六一七、五五三	
ブラジリオ・マツシヤード	三四八、一九四	
ミゲール・レアレ	三三六、四二二	

當選確實な各州の州統領
社民黨候補が大多數

全伯各州の州統領選擧開票は大体終りに近づきそれぞれ選出されたが、州により壓倒的票數で優勝したのもあれば、五分〳〵で退いつ追はれつゴールインせんとする候補もある、目下僅少の差で二位にある候補は開票濟みになるまでに一位にならぬとも限らぬが、十月十五日現在の當選確實な各州々統領氏名は左記の通りで、恐らく正式發表も現在の最高得票者がなるものと思はれる

◎アマゾーナス
アルバロ・マイア（社進）

◎アラゴアス
アルノン・デ・メーロ（民主聯合）

◎バイア
レヂス・パシエコ（社民、伯勞）

◎セアラー
ラウル・バルボーザ（社民）

◎エ・サント
ジヨナス・ネーベス（社民）

◎リオ
アマラール・ベイショツト（社民、伯勞）

◎ゴヤス
ペドロ・ルドヴイコ（社民）

◎マラニヨン
サツルニーノ・ベーロ（社民）

◎南大河
ヂクスセプト・ロザド（共和、社民）

◎北大河
エルネスト・ドルネーレス（伯勞）

◎サンタ・カタリナ
イリネウ・ボルニヤウセン（民主聯合）

◎サンパウロ
ルツカス・ノゲイラ・ガルセース（社進、勞伯）

◎セルヂツペ
レアンドロ・マシエル（民主聯合）

◎マツト・グロツソ
フエルナンド・コレア（民主聯合）

◎ミナス・ゼライス
ジユスセリーノ・クビチエキ（社民）

◎パラー
ザカリアス・アスンソン（社進）

◎パライーバ
ジヨゼー・アメリコ（解放党、社民）

◎パラナー
ムニヨス・ダ・ロシヤ・ネツト（共和、民主聯合）

◎ペルナンブツコ
アガメノン・マガリヤンエス（社民）

◎ピアウイー
ペドロ・フレイタス（社民）

壓倒的な大勝
巴州の新州統領
共和黨のムニヨス・ダ・ロシヤ氏

一九五〇年伯國總選擧に於ける驚異的な大勝を博した候補者の一人に、パラナ州共和黨＝民主聯合候補の青年政治家ムニヨス・ダ・ロシヤ・ネツト氏がある、仝氏は去る十五日現在で次位の社民党候補アンジエロ・ロツペス氏の六二、九七六票に對し一三一、三七八票獲得、大巾に引離し次のパラナ州々統領に確定したが同氏は去る十三日新聞界にたいし「我がパラナ州民が十月三日に獲得した勝利は政治的カシキモと投票者に一顧だに價せぬ多くの候補者を『製造』していた內幕のカラクリの終りを意味する魯喝に雄々しく耐えて闘つたその勇壯な行爲に私は非常に深く感にうたれた、投票の眞價の自覺があつたのである、外國人の子孫たる多くのコローノ達は政治の本當の自覺を以て、選擧の決定に干渉すべく成熟しつつあるように見受けられた、古き政治家達、老獪な拔目ない狐達は時勢に遲れつゝある、彼らは選擧の手段に賭けて負けた、然し私は神に賭けて優勝することを得たのである」と自己の所信を披瀝した

四省を新設か
伯國新政府の企畫

ゼツリオ・ヴアルガス氏は來年の一月三十一日に大統領就任早々議會にメツセージを送つて、經濟、保健、社會、情報の四省を新設すべく要請するものと傳えられる

財政困難の噂
航空會社長のボルギさん
飛行士に月給未拂

【リオ十三日アザブレス】ウーゴ・ボルギ氏所有の內國航空會社の飛行士約四十名は、十月五日に支拂うべき九月分の月給をまだ貰つていないのでボルギ氏の財政が困難なのではないかといわれている

伯國新外相に
オズワルド・アランニヤ氏？
米國評論家の推測

【ニューヨーク十六日AFP】評論家ドリウ・パーソン記者は常例の國際情勢放送で伯國大統領に當選したゼツリオ・ヴアルガス氏は次期政府の外相にオズワルド・アランニヤ氏を就任せしめるであろうと發表した、パーソン記者はオズワルド氏に關して彼は米國で著名の人であり長い間駐佛伯國大使でもあり國際聯合總會議長を勤めた有名な人であると評している

伯國の製鐵高
昨年より著しく增產

農務省生產統計課より發表されたところに依れば、伯國製鐵所は本年上半期に左記の量の鑛鐵類を生產した（二行目は金額クルゼイロス）

鋼鐵	一九八、三五一トン
	二九〇、三八五、三四〇
銑鐵	一七一、六四八トン
	二四九、六一九、二三〇
滓鐵	一四一、七一五トン
	五二一、九九八、二〇〇

昨年度の同期に比べると本年はいづれも生產多く鋼鐵六七、六八〇トン、銑鐵八四、八九七トン、滓鐵三七、三五〇トン增加している

南米ビンポン大會
伯國再び優勝
二位がチリー

【サンチヤゴ（智利）十四日UP】當市で開催された第五回南米ビンポン選手權大會は昨日終つたが、優勝戰に智利を破つて伯國が續けて二年優勝した、優勝順位は左の通り

一位ブラジル　二位チリー
三位アルゼンチン、四位ペルー、五位パラグアイ、六位ウルグアイ

聖州農業者の土地所有階級

聖州はブラジル國に於ける最大の農作物生產州である從つて伯國の農作物の增產發展を期し、精密に其生產狀勢を知るためには、聖州農業者の土地所有階級と定住分布情態を調査する必要がある、農務局農村經濟課にて今回發表する所によると、州內に二十七万八千九百八十一人の大小農地所有者があり、左に示す如く一ヘクタール以內の地主が總數の七七%を占めている、そして是等の農家は所有地の殆んど全部を効果的に生產へ使用しているものと見られる

等級	ヘクタール	數	%
一	以下	一九、六三〇	七〇・〇
二	一〜七	一七、七八九	九・九
三	七〜一〇	一三、七六〇	八・五
四	一〇〜一五	一三、八九〇	八・五
五	一五〜二〇	一六、四六六	五・九
六	二〇〜二五	一二、七六六	四・五
七	二五〜五〇	一二、七六六	四・五
八	五〇〜一〇〇	四〇、〇六六	一・四
九	一〇〇〜二五〇	六、七六六	〇・二
十	二五〇〜五〇〇	一、七〇六	〇・〇
十一	五〇〇〜一〇〇〇	一、三五六	〇・〇
十二	一〇〇〇以上	一、三三六	〇・〇

英國へ着く頃
伯國密柑腐る
大市場喪失の脅威

【リオ七日アザブレス】伯國ランランヂヤは最も重要な英國市場を失わんとする脅威にさらされている、その理由は伯國ランランヂヤが英國へ到着する頃は大部分が腐つている狀態で、輸入業者は止むを得ず安値でうらなければならず、大きな損失を蒙つているからである

對英バナナ輸出
先づ一万五千房

十一年間中絕されていたサントス港よりの對英バナナ輸出が去る十日より再かいされるに至つた、一英國船が一万五千房の聖州產バナナを積んで英國向けサントスを出港した、右のバナナは特別に包裝され英國の食糧省宛直接に送られるものである

十一年ぶりて再開

末廣ホテル
聖南マウアー街二四八

盛業中の藥局
讀りたし
△ドミンゴス・デ・モライス終點、目拔の場所
△日本人顧客特に多し
御照會は左きへ
Av. Jabaquara, 889

難病に特効ある
中村鍼灸醫學士極意相傳
金鍼と名灸
電氣マツサージ
聖市中村療院長子息
中村治療院
パラナ州ロンドリーナ市ヅツケ・デ・カシアス街一二九一
◆毎日正午迄、午後往診

貴方への永遠者のきゝやき
『汝は汝の眞なるものに歸るべし』
惱み深き人々よ、病に家庭苦に呻吟する〳〵人々よ、貴方は無限の幸福に健康に生命の自分を悟り、それをそのまゝ、此處に生きたくはないか！汝は汝の健康と財福と総てに於て無限の普なる大自在の神の子なる汝を知りたく思はぬか！天聖は現前せり！それを疑ふか！來りて見よ、神の慈愛の手を乞ふ人々よ……國家ありて宗教あり、宗教は個人と共に今こゝに吾々を救ひ、國家を救ひ地上大國を築んねばならない。生きた宗教を今直ぐこゝに見んとする者は來り觀よ共に手を取り、今此處大國の法悅にひたらん。現代醫學に見放されたる人々もきつと宇宙遍滿の神の藥に目覺めるであろう。

生長の家眞友會
代表　鈴木吉藏
聖市ジャバクワラ區イビツルーナ街九六一番、電車終點より四つ目ト車
生長の家
聖市ジャバクワラ區イビツルーナ街九六一番、電車終點より四つ目ト車
オニブス十二番、電車終點より四つ目ト車

商賣人
Cardoso Faustino & Cia Ltda.
ベルギー製アラーメ・ファルバート（Fio 3.5 kg.）他アラメ・リーゾ各種 25 kg. 仝米國製 Fio 12.5 kg.）パベラリーア、麻繩パルバンテ、金物、雜貨小間物一切、タマンコ製造場も有
格安に提供しております
Rua Paula Souza, 396 Fone 4 8603 S. Paulo

第一回訪日往復券附
特別定期預金募集

さきに當行が募集いたしました第一回訪日往復券附特別定期預金は幸に各地の皆樣より多大の御賛同をえまして締切期日九月廿日には既に申込みを辭退するという盛況でありまして去る九月卅日第一回抽籤を行い夫々當籤者を決定發表いたしましたし

就きましては第二回を即時開始せよとの御要望に應じまして引續き十月十五日より第二回の募集を開始いたすことに相なりましたから今回は何卒滿額とならぬ內に御需め下さい

尙左記に本預金の御說明を申上げます

一、この定期預金は一口金額一コントであります、預金證書には番號が記載してあります、この番號が抽籤の號となります、御一人が幾口お申こみになつても差支ございません
二、本定期預金の期間は滿五ヶ年であります
三、本定期預金には單利年六分の利子を附けます
四、滿期日には抽籤の當否にかゝわらず元利合計してお支拂いたします
五、預金者は期限前の預金引出しは出來ませんが、豫め銀行に申し出て頂き第三者に預金をゆずり渡しすることができます
六、本預金證は每年二回、向う五年間一流飛行會社の日本訪問經路往復切符一回四枚、卽ち一年八枚五年間四十枚を抽籤によつて贈呈いたします
七、本預金は月掛とか年掛とかいうのではありません、一口一コントを五ヶ年の据置定期預金にして頂くことだけであります
八、一回當籤になつた番號も引續き期間內は抽籤權があります
九、何かの御都合で母國訪問の代りにその切符に相當する他國又は國內旅行を御希望の方にはその御便宜を取計います
詳細は本支店係員にお聞き下さい

株式會社 南米銀行

DUPERIAL
Industrias Quimicas Brasileiras "DUPERIAL" S/A
SECÇÃO AGRICOLAS
Rua Xavier de Toledo, 14 - 3 o andar - Fone, 4-5101
Caixa Postal, 112-B - São Paulo

農藥品なら定評ある「ヅペリアル」印を
パルザツテ
有機性野菜用强力消毒劑
ボー・スルフォ・カルシコ・ヅツボン
果樹及びカフエー等の殺菌殺虫劑
エルビシーダ24Dヅボン
雜草の撲滅には是非同劑を
ガマポー
雜穀類を貯藏するに害虫發生を豫防する
◎說明書御送付致します　御問合せは日本文にて可
ヅペリアール農藥品部

マナー肥料株式會社
聖市リベロ・バダロー街三〇六番　電話三一二九三　郵函六三四八

ACAR

く高頭檣旗章日

海運業の復興と共に
蘇る 日本商品の國際的地位
再び目ざす七洋制覇

終戰後急ぎに復活して來た日の海運界は、早くも世界の各港に日の丸の旗を飜して、列强を相手に商戰に攻勢をとつている、永い間の貿易中止に拘わらず、早くも紡織業の知きは首いの業圖を追いぬき、英日と一い、二いを占めている、そしてその製品は七つの洋を越えて良い品、やすい品メード・イン・ジャパンとあらゆる國民から歡迎されている、鐵製品や機械類の如きも同樣で、勤勉止まない日本産業は今や燦然として輝いている、隣國のアルゼンチンへは早くも去る九月初旬、鐵製品及びアルミニューム品を滿載してブエノスへ入港、滯在十日余りにして小麥をもち歸つたのである、今や伯國側とも協調なつて遂く日本船はサントス港を訪れることになつたと、夢に見た船、日本の船の現實にこの國を訪れるのも、そう遠い將來でもあるまい

寫眞はアルゼンチンを訪れた大阪商船會社の大阪丸、七千トンの小型船たが、戰後建造されたもので日本科學の粹を盡しているものであると、在外事務所の開設も遂く實現されるという時今又日本船の來伯も遠からずとあるのは、永い間祖國と空路を除く外直接關係なかつた在伯邦人の頭上にも再び日本船を通じて一連の接觸を生じるであろう、冬去りなば春遠からじである

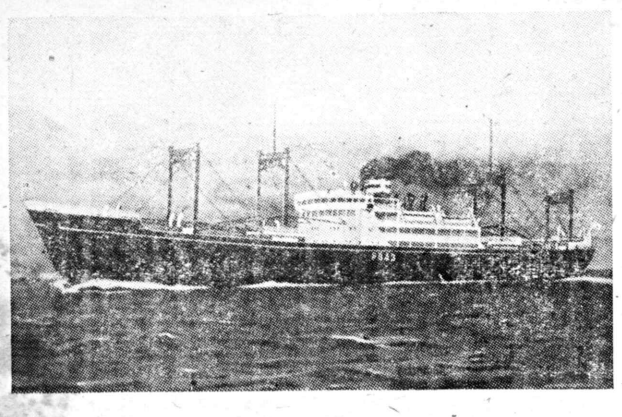

世界に誇る造船技術
伯國油槽船隊竣工近し
一隻早くも東京で進水

伯國政府が日本に注文したる油槽船九隻は、その後日本全國四ケ所の造船所で建造を急いでいたが、早くもその中の一隻が東京都下造船所で完成し、去る七日日伯兩國關係者列席の下に盛大な進水式が擧行され、サルテ五十一號と命名された、殘余八隻も組次いで竣工を見る筈で、全部取揃えてブラジルに回航し式に伯國政府に引渡される筈である

モヂ附近に大降雹
トマテとバタタ全滅の慘狀
被害者の大部分は邦人

長いセッカで惱まされた擧句漸く各地に慈雨があり、やれ〳〵と安心したのも束の間、雨が降るとなると余分な雹まで混つておし流すような大雨に、ことしの雨は少々タチが惡いとこぼしている農家が多い、去る十五日の夜にはモヂ・ダス・クルーゼス郡のシリチーバ地方に珍しい大降雹があり、トマテとバタタ畑は文字通り全滅の慘狀で、被害者の大ぶ分は邦人農家であつた損害高約五千コントス以上と概算されている

尙十六日午後二時頃サントス灣にも雹混りの大暴風雨があり、大木が倒れるなど一時全く交通が遮斷される程の猛烈さであつた

役員改選
パ延長線ノーバ・アリアンサ植民地

パ延長線オズワルド・クルース驛ノーバ・アリアンサ植民地は入植以來未だ日淺きにも拘らず土地の豐饒と植民者の協調と相俟つて良き成果を擧げつゝあるが、

力と美・青春・競え

集う精鋭百二十余名
展開する熱戰敢闘譜
盛會を極めた第一回麻州陸競大會

麻州カンポ・グランデ市日本人聯合青年團主催の終戰後第一回陸上競技大會は去る九月廿四日カンポ・グランデ市々立運動場で華々しく開催された、參加チームはマットセローラ・コルゴ・アンタ、シドロランヂア、ボンフイン及び地元カンポ・グランデを加えた五チームで、集う精鋭實に百二十余名を算した、午前九時半壯嚴な開式によつて大會の幕は切つて落され、先ず東方遙拜、戰歿將兵に對する默禱を捧げた後大會總裁片山日吉氏の挨拶と執行委員長長嶺繼光氏の選手にたいする訓辭がありつゞいてドットル・ドロル・アンドラーデ、ドットル・アリー、ドットル・バウロ・マンヤーバ、ドットル・ウイルソン・マルチンスの諸氏が交々立つて來賓としての祝辭を述べられた、最後に聯合青年團代表の宣誓があり、愈々プログラムを追つて熱戰の火蓋が切つて落されたが、麻州健兒の潑剌たる意氣と鬱勃たる闘志は競技毎に昂揚され、白熱の接戰を演じて會内を埋めた千余の日伯人觀衆を熱狂と興奮のルツボに投じた、僅か二点の差をもつて凱歌はマット・セローラ・チームに擧つたが、各チームともいずれもベストを盡して敢闘大いに務めたスポーツマンらしい態度には並居る觀衆何れも萬雷の拍手を送つてこれを賞讃した、かくて終戰後第一回の五チーム對抗陸競大會は豫想以上の成果を擧げ、午後五時競技を終了、片山總裁より夫々優勝チーム並に個人優勝者にたいし賞品の授與が行われたが、市長ドットル・フェルナンド寄贈の優勝旗及びドットル・アリー寄贈のいう勝カップは本大會に覇を制したマット・セローラ軍の獲得するところとなつた

當日の記錄は左の通り

チーム別總得點表

一、マット・セローラ六二
二、カンポ・グランデ六〇
三、コルゴ・アンタ三三
四、シドロランヂア一〇
五、ボンフイン一〇

各種競技別いう勝者並に記錄

◎百米決勝　與那峯清正（一二秒）　高安榮昌、古波倉昌幸
◎二百米決勝　座喜味盛光（二七秒）　照屋幸治、大城盛太郎
◎四百米決勝　山里吉松（一分〇一秒）　玉里幸廣、牟田誠
◎八百米決勝　安里正城（二分二三秒）　比嘉喜德、玉里幸俊
◎千五百米決勝　比嘉吉德（五分）　仲會根清杉、與屋清光
◎五千米決勝　源河清治（一八分三八秒）　比嘉吉德、源河ジョン
◎一萬米決勝　仲里眞吉（三七分一九秒）　仲里マリオ、酒井嘉數
◎圓盤投　比賀秀雄（三七米七五）　比嘉安雄、仲里正雄
◎砲丸投　源河エヂソン（十米三三）　比賀秀雄、宮里悉福
◎ヤリ投　島袋タカシ（三七米八五）　大城盛信、安里登廣
◎走巾跳　新城正和（五米四九）　大山田昌平、新城アントニオ
◎三段跳　片山ヂョルジ（十一米八一）　串田貫、與那峯俊光
◎走高跳　比嘉吉雄（一米六一）　親泊吉雄、山里貫
◎棒高跳　新城德善（二米九七）　比嘉德善、片山ロベルト
◎八百米繼走　一位カ・グランヂ、二位マット・セローラ、三位コルゴ・アンタ（パウロ・マヤンバ氏寄贈のいう勝盃カンポグランデ軍獲得）

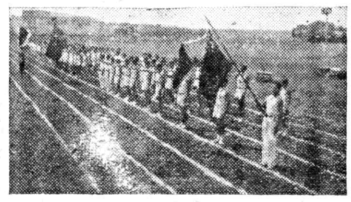

景光の式場入場された壯

長巾に將主軍ラーセロ・マツト
蔵總山片する授與を旗勝優の贈寄

日語學校登錄に就いて

日語教育が州政府により公認された事は、十月十三日の日伯教育普及會はその名稱の示す通り專心日語教育に關する一般事務を掌る一つの中央連絡機關であり他のポリチコには絶對に介入しないことを立前としている、登錄のトップを切り有可となつたものは、ポンペイア驛サンマノエル日語小學校、全セントラル日語小學校、及び有田女史經營のマリリア市日語小學校、以上の三校であるが、日伯教育普及會では登錄手續に關する必須條件として左の諸件を擧げ一般の注意をくわん起している

登錄に要する書類

警察署發給の善行證明書（アテスタード・デ・ボア・コンゾッタ）及衞生局發給の健康證明書（アテスタード・デ・サウデ）に教師の住所姓名を添えて呈出すること、前記二證明書はいづれもタベリオンのフイルム・レコニエシーダを必要とする

學校所在地の申告

學校所在地の申告は都市ならば街名及番地、植民地ならば都市よりの距離と學校所在地の地名を明らかにすればよい、但し許可の條件としては、衞生に適し運動場、便所、井戸等の設備が完備していなくてはならない

登錄に要する費用

一件二十クルゼイロス、但し出張旅費其他は各自の負擔とする

板掲示

登録乃至連絡

○號で詳報した通りであるが、登録の便宜を計る目的から、サンパウロ教育總管理局長アルドイーノ・エストラーダ氏の命に依り右教育總管理局直屬の「日伯教育普及會」が結成された、本部を聖市タバチンゲーラ街四五六番に置き、マリリア市アルコ・ヴエルデ街二一〇番酒井政五郎氏宅に支部を設けたと發表されている、右の日伯教育普及會はその名稱の示す通り專心日語教育に關する一般事務を掌る一つの中央連絡機關であり他のポリチコには絶對に介入しないことを立前としている、登錄のトップを切り有可となつたものは、ポンペイア驛サンマノエル日語小學校、全セントラル日語小學校、及び有田女史經營のマリリア市日語小學校、以上の三校であるが、日伯教育普及會では登錄手續に關する必須條件として左の諸件を擧げ一般の注意をくわん起している

登錄に要する書類

警察署發給の善行證明書（アテスタード・デ・ボア・コンゾッタ）及衞生局發給の健康證明書（アテスタード・デ・サウデ）に教師の住所姓名を添えて呈出すること、前記二證明書はいづれもタベリオンのフイルム・レコニエシーダを必要とする

學校所在地の申告

學校所在地の申告は都市ならば街名及番地、植民地ならば都市よりの距離と學校所在地の地名を明らかにすればよい、但し許可の條件としては、衞生に適し運動場、便所、井戸等の設備が完備していなくてはならない

登錄に要する費用

一件二十クルゼイロス、但し出張旅費其他は各自の負擔とする

愛はおしみなく！……

悲境に喘ぐ
薄幸の同胞を救おう
モヂ在住者救濟會に協力

熱心なカトリック信者である渡邊マルガリーダ夫人が先頭に立ち、專らコロニアの寄邊ない老人や孤兒、また貧しくして病める人々に暖かい救いの手を差延べている救濟會では、去る三日中央線モヂ市土肥食堂で全市婦人有志を招いて座談會を催した、當日救濟會側からは渡邊マルガリーダ夫人の外、田中夫人、イザベル傅道婦が出席、創立當時より今日に至るまでの全會事業經過を說明し更にボニアファシオ神父の獻身的な努力により少なからぬ同胞が肺療養所、養老院孤兒院等で手厚い庇護を受けている實狀を述べ、モヂ市内在住者の同情ある應援を求めるところがあつた、參會者二十余名は何れも痛く感激し、自發的に地方會員となつて今後能う限りの協力と援助を約束し、極めて和やかなふん圍氣の裡に散會したが、モヂ市での世話人としては本多、河奥、渡邊、吉崎、追田、山田の諸氏が擧げられ、協力者としては吉崎、高橋、山田、矢崎、追田、本多、豐田、梅岡、小野寺、土肥各夫人の申こみがあつた

救濟會側では、當日の座談會に都合上出席されなかつた方、または通知洩れのため來會されなかつた方も是非救濟會のためお力添えを願いたいと希望している

全市の青年層は逸早くこの趣旨に贊同し、貧しい人々に暖かいナタールの贈物をしようとの計画を樹て婦人連とタイ・アツブして之の實現を計ることになつた

因に救濟會今回の試みは全會とモヂ地方との連絡を計る目的の下に爲されたものであるが、かくも速かに所期の目的が達せられたことは誠に一ばしい、救濟會としては今後とも機會ある毎にこの種催しを各地で行い慈善事業の强化を計る意向である由

地方

ブ・ブルデンテ市に教會堂竣工

ブ・ブルデンテ市に豫てより建築中であつたカトリック公會堂が竣工した、去る九月二十二日その落成式とジョゼー・マルチーネス・サリオン神父の在職五十年の祝賀を兼ねた盛大な祝典が催されたが、全神父の名を永久に記念するため、教會堂と市役所前の廣場をプラッサ・パードレ・サリオンと命名した

グワラサイ驛共和植民地

奥ソロエステ、グワラサイ驛管下の共和植民地は、二千アルケーレス余の肥沃な土地に三十余家族を擁し、盛んに開發されつゝあるが、全地には植民者間の確執もなく、戰後には珍しい平和郷として、植民者一同協力一致圓滿な調和の下に農業に精進する樣は眞に頼もしい限りである

日本人會長松村薫氏、學校代表原惣太郎等の獻身的奮力により教育方面の實績も大いに擧つているが、同日會では今回完成した全植民地運動場開きと植民者慰安を兼ね去る九月二十四日麟村ウニオン及びイデアール兩植民地同胞を招待して盛大な合同運動會を催した

ア・マツシヤード愛國聯合日本人會

ア・マツシヤード愛國聯合日本人會は、全驛管内十四植民地の日會を統合一轄した綜合日會であり、その强固な團結をもつて知られている模範的團体である、去る十月四日右聯合日會の定期總會が開催されたが本年ど事業並に會計報告等何れも順調圓滑に進捗、更に飛躍的な明年ど事業の遂行に關して一同隔意のない意見の交換を行い、最後に役員改選を行つた結果、次の諸氏が就任した

會長前田辰男　副會長山下忠吾　第一會計比嘉松信　第二會計佐藤定良　外交部長佐藤保　田中貞馬　學務員鳴井清一郎　永嶋丈太郎　衞生部員　栗原健次　樋口勇一　書記安藤美三

因に右聯合日會の細胞分子たる各十四日會では今月末までに會長以下役員の改選を行つて夫々聯合日會に届け出ることになつている

廣告往來

福田屋製菓所組織變更

故高橋增造氏の創設にかゝる福田屋製菓所は、遺産相續に長期間を費し、それが爲事業遂行上にも何彼と支障を來し圓滑を缺いていたが、この程に至り遺産相續も漸く完了したので、親戚の者が集つて協議した結果組織を變更して合資會社とし、增資の上工場の增設、最新式機械の設置等事業の一大擴張を行う事になつた改組された新名稱は『福田屋製菓玩具合資會社』である

片山日吉氏

麻州カンポ・グランデの重鎭片山日吉氏は、今回事業を擴張し從來の寫眞館經營の外更に電氣器具類一切の販賣を開始することになり目下店舗の大改造を行つている、カ市には邦人の大商店が多いが、この種工業製品の取扱は全氏が初めてであり、日伯人間に絶大の信用ある全氏のこと故、開業の曉には大いに賑てんするであろう

尾形一美氏

リンス市陸軍兵舍の御用商人で手廣く野菜卸小賣をやつている尾形清一氏舍弟一美氏は、從來の貸自動車業を廢業し、セツテ・デ・セテンブロ本通りアルチオリ食堂下隣りのバール・コンフエイタリア・アイセレOKと改め、祝儀、進物用其他菓子類一切の卸小賣を開業顧客本位に大いに勉强すると云つている

結婚

ノロエステ線グワラ植民地德澄實一氏次男青年會長義雄君は、全地小山辰藏氏夫妻、リンス市亀井シワ夫人の媒酌に依り、アラサツーバ市内外荒物雜貨商佐々木仁佐夫氏長女靜子嬢と芽出度緣談整ひ去る十月五日華燭の典を擧行、次いで盛大な披露宴を催した

渡邊マルガリーダ夫人

人物

人物

人物

NOTICIAS DO BRASIL

Diretor Responsável SANEMI HARADA — Diretor Adminis. e Proprietário SEISAKU KUROISHI

Fundado em 1917 — Redação, Administração e Oficina: Rua Heliotropos, 127 — Caixa Postal, 3148 — São Paulo — N.° 3.052

ANO XXXIII — SÃO PAULO, Quarta-Feira 18 DE OUTUBRO DE 1950 — Circula às Segundas, Quartas e Sextas

みなさんの作品集

作文

學藝會

聖市イピランガ　伏黒純江（十一才）

待ちに待つた私たち日本學校の學藝會が、九月三日櫻クラブというりつぱな會でありました。私と妹は五時におとうさんといつしよに寒い朝を自動車にゆられて行きました。先生がいらつしやつてから私と妹はバールに行つてトマ●カフエーをしました。歸つて見ると皆様方も來ていらつしやいました。がくやの中では今日一日の詞ちゆういが家安さんと先生からありました午前八時いよ〳〵始まりました。一番始めに愛國行進曲のレコードに合はせて私達十人の女生徒がおどりました。ぶたいにでた時は、少しはづかしかつたが　お母さんが「ぶたいに出た時は、お人形さんたちがすわつていると思つてはづかしがらずにすること」とおつしやつたのを思い出して、その言葉通りにしましたらちつともはづかしくはありませんでした。

「羽衣ですよ、さおばさまの聲が聞えましたので、私はとんでがくやへ入つて、すぐ用意をしていただきました。

ぶたいに出てからかんむりをかぶるのに前にかぶつてうしろへやろうとすると前がぬけるし、前をはめるとうしろが抜けて、私は困つてしまいました。すると家安さんがぶたいへ上つてはめて下さいました。私はみんな上手にできたと思ひました。おわつた時はうす暗くなつていました。アウトモーベルを拾つて家へ歸りました。今度はいつあるのでせう。今度の學藝會をたのしみに待つています。

學藝會

聖市ジャルヂン●ダ●サウーデ　高橋惠子（十一才）

此間ボスケとイピランガの日本學校の學藝會をサクラクラブでやりました。午前八時半にはじまりました。そうして夕方六時におわりました。わたくしたちは、劇や、うたや、おはなしをいたしました。私は「ものいふ木」「三ばのちやつ」「うらしまたろう」「大おかさばき」などの四つをやりました。三ばのちやうは私の一番はじめのげきでしたので、むねがどき〳〵して少しまちがえたので私ははずかしかつたけれども、わらわないでやりました。大おかさばきにはおとこのまねをしたので、みんなが「ハハヽヽ」とわらひました。私のおとうさんとおかあさんは、私とおとうとがよくできたとほめて下さいました。ほんとうに樂しいうれしい學藝會でした。

僕の弟

バカエンブー市　藤崎英二

僕の弟は今やつと歩き始めました。歩けるのがうれしいのか　何處にでも行きます。にはとり小屋に入つてたまごを持つて、ちやい〳〵といつて出てきます。食べる物は何でもうまいと言びます。

妹が夕やけ小やけをするこまねをして喜びます。

僕の名が一番云ひやすいのか、英二々々と呼びますので、かはいらしくなつてだつこをして上げます。

學藝會

聖市ジャルヂン●ダ●サウーデ　櫻井きくえ（十二才）

私達ボスケとイピランガの日本學校合同の學藝會がありました。六月頃からおけいこが始りました。先生が一生けんめいに教えてくださいました。又イピランガに大勢でおべんとうを持つておけいこに出かけるのは、遠足にでも行くようでほんとうに樂しみでした。ボスケの日本學校でもおけいこをやりました。又私の家でも夜おけいこを度々やりました。いよ〳〵待ちに待つた學藝會を九月三日に櫻クラブでやることになりました。二日の夜には眠られませんでした。三日の日は八時半に始まりました。一番始めは生徒代表のあいさつでした。すぐに私達十人はどで愛國行進曲の踊りが始まりました。私が一番始めにやりました劇は大岡さばきでした。私は大岡えちぜんのかみになりました。胸がどき〳〵して來ました。まくがあきますと見物人は皆んな私の顔を見るので、はづかしくなりましたけれどもおしまひまで熱心にやりました。こうして六十種のプログラムが皆終りましたのは午後六時でした。おけいこの時よりずつと〳〵よく出來ましたので先生や皆んなから大へんほめられました。ほんとうに樂しいうれしい學藝會でした。

夜

アダマンチーナ市　第四學年　富永勳

お日様が山の向うにかくれますとだん〳〵あたりが暗くなつてきます。晴れた夜空には、かぞえきれない程たくさんの星がきらきら光り始めます。町には電氣がついてどの家も明るくたのしそうです。夜空は暖いせいかもうアベニーダにはたくさんの人がさんぽをしているのでせう、ぶらぶら歩いています。中には急ぎ足の人もいます。きつとシネマか、エスタソンに行く人でせう。僕は毎日七時頃日本語の學校に通つていますどんなに寒い夜でも雨ふりの夜でも僕は休まないで出かけます　今日は日曜日で僕は犬のほえる聲を遠くに聞きながら「夜」といふ題の綴方を一生けんめい考えて書いています。

昨日

マリリア市　山田悅子

私は昨日の朝五時に起きました。その時は氣持良い程涼しいので外を見ますと雨が降つていました。私は心の中で思いました。今日は十月の一日であるので雨が降るのでせう、その日の朝お父さんが日曜日の午後一時半から學校に行かなければならないから、今日は澤山勉強しなくてはならないね、とおつしやいましたのでうれしくなり、すぐに本を取出して勉強にかゝりました。少ししてお母さんが勉強は後にして早く朝御飯にいたしませうとおつしやつたので、御飯をいただきました。その後いろいろの事がありました。夕方になると又雨が降り出しましたそれから勉強をしてその日を樂しく暮しました。雨が降りますので早く休みました。

童謠

風

ビラツキ東洋小學校　四年　山田美律子

風が吹くふく
さむい風
昨日も今日も
ピユウピユウと
せつかくはいた
お庭にも
木の葉を一度に
まいて行く
風がふくふく
さむい風
洗濯ほしても
砂だらけ
私の顔も
すなだらけ
それでも止まずに
ふいている

青空の子

ジユキア線　坂壽一

健ちやんは
青空のこども
どこまでも、
澄みきつた清い心

健ちやんは
青空の子供
どこまでも、どこまでも
果しない廣い心

健ちやんは
青空のこども
廣々と、澄みきつた
大きな大きな青空の子供

ビリキツト

ビラツキ東洋小學校　三年　島津美和子

朝から晩まで籠のなか
お前の友達
來たときは
まけないやうに
鳴くのだよ

御注意

作文は四十行までたること
それ以上のものは取りすてます

全リンス聯合青年團雄辯大會感想

△思想の確立　河内幸子嬢
△女性の務（吉野和子嬢）
△二兎を追つて二兎を捕へよ（鴨井宣雄君）

一琉球男兒

嗚呼何と嘆賞に値する大和民族の誇りでありませう。私は愛讀する我時報紙に幼い小さい日本民族の純血の鼓吹されんだ皆様方の雄辯を聽讀しまして知らず〳〵に感涙を催し不知不識にペンを走らせました。

終戰後腐敗漢續出、物質慾のみに騙られ貴重な日本精神を放棄した賣國奴發出の今日、而かも生を伯國にうけられし皆様がかくも日本人の誇と御両親の血液をうけた日系人たる体面を支持さるゝ思想こそ私に寄悅と滿足を與へて下さつたもので深甚感謝と尊敬の意を表する次第であります。

犬は三日養へば三年後に至るも主人の恩を忘却せぬと聞きます。日本人として日本國士に生れ豐葦原の瑞穗の國に實る日本御飯を喰ひ日本教育を授り一等國民として海外に雄飛して來た者等が山よりも高く海よりも深い皇國の高恩と皇室の神慈みを忘却、祖國を毒舌暴言を以て侮辱の様々を竭し皇室の御尊嚴迄冒瀆誹謗してはばからぬ奴發こそ大畜生より一段卑劣の奴等であり唾棄すべき敗徒でなくて何でありませう。

日本人の小さな身体から日本精神を抜き去らんか、後に何が殘りますか？殘るものは殼が殘るのであります日本人が祖爭に強いのも又皆様の父母様が當伯國の大原始林を開拓し病魔や獸類と闘ひ終に是れを征服し今日の伯國大發てんに貢献した事も尊い日本精神があつたからであります。日本精神の前に來ては原子爆彈も水素爆彈も何のその一文の價値もありません。此の尊い日本精神修養を得るには日語教育なくしてはふ可能である。

私は昨日の朝五時に起きました。その時は氣持良い程涼しいので外を見ますと雨が降つていました。私は心の中で思いました。今日は十月の一日であるので雨が降るのでせう、その日の朝お父さんが日曜日の午後一時半から學校に行かなければならないから、今日は澤山勉強しなくてはならないね、とおつしやいましたのでうれしくなり、すぐに本を取出して勉強にかゝりました。少ししてお母さんが勉強は後にして早く朝御飯にいたしませうとおつしやつたので、御飯をいただきました。その後いろいろの事がありました。夕方になると又雨が降り出しましたそれから勉強をしてその日を樂しく暮しました。雨が降りますので早く休みました。

AGENCIA KOGA

國内旅行に鐵道と飛行機のパッサージ

近親呼寄せと永住歸國

日本觀光と近親訪問

◆◆◆◆

公認
アゼンシア
コガ

▶本店◀
聖市タバチンゲーラ街八三番
電話二●八一〇一　三●一九四八

▶支店◀
聖市セーレス街二一番
（中央メルカード前）
電話　三●五八六五

MATRIZ:
Rua Tabatinguera, 83
Telefones: 2-8101 3-1948

FILIAL:
Rua Ceres, 21
Telefone, 3-5865

大發見

伯國公認　坂崎本院
ロンドリーナ市バラー街四七七

伯國公認
中村物理療院
聖市ヴィラ●マリアお寺前、新シネマ館隣、中村時計店前消防隊前より矢商店近、電車三四、自動車一三一終点

綜合療法
頑固な難病もフシギに早く治る
唯一斷食
不治不具に惱むも最後の養生に
◎專門醫後援、物理醫學士治病證驗三十五年
鍼灸、電氣、マッサージ、骨接、斷食

マツコウ式療法の中に無比新療法大發見
醫藥鍼灸に効無き難病者に偉大な特効あり
百聞は一見に如かず、一度御來院を乞う

バール、ソルベテリア、住宅附、學校前に位しモヴイメント多く、附近に全豪者なし、ヴイラ●カロンオニブス終點、イタケーラ行オニブス家の前を通過
Av. Itaquera, 235-A

バール譲たし

料亭
本店
サンパウロ市グロリア街一〇三番
電話　三■七七〇七番

支店
サントス市アベニダ●エピタシオ　ペソア八一番
電話　四■一六〇八番

女給さん募集

RECORDTEX
FILIAL
Rua Senador Feijó, 37
Esquina Praça da Sé

急告
家庭内職御希望の方に一年中仕事のある男子用ズボン裁縫をおすゝめ致します
御希望の方は左記まで
聖市ルアーセナドル　フエジヨー三七

伯國の珈琲地帶をお求めなら
ゴヤス開發合資會社
絶對の權威
聖市アベニーダ●ランゼル●ベスターナ二八番
現地事務所　ゴヤニア市八番街四番

急募
工場製造部に働く獨身の方　二十才位より二十五才前后、住込制にて數名雇入れたし
サントス市アヴエニダ●バンデイランテス三一五
山本海産物工場
郵函七四一　電話二■六九四一

眼科、耳鼻咽喉科專門
ヘントウ腺、蓄膿症手術　小兒、大人一般
リンス市ドトール　フイゲイレード醫院
日本人看護婦勤務親切叮嚀に通譯を致します
（濱崎商店、野村ホテルの中間）

Dr. Otavio N. Ribeiro
Ed. S. Bento sala 11
C. Postal, 241 Lins
N. O. B.
自宅リンス市カーロス●ゴーメス街一四

辯護士　ドットール
オタヴイオ・ノロニヤ
リベイロ

民事刑事訴訟　その他法律關係一切に應ず
辯護士　ドットール
アタリーバ・アルバレンガ
事務所　パラナ州クリチーバ市ホテル●マルチンス

SANATORIO Dr. SENNE
ドットール●センネ
神經病、精神病專門
ドットール　ロレンソ●センネ
ドットール　ムリロ●センネ
マリリア市サン●リオ●パルド街一一五
電話　二二九一

腦病治療院

Dr. ATALIVA ALVARENGA
Hotel Martins
Curitiba Est. Paraná

MIRAN LOTERIAS
Rua Anhangabahú, 850 - Tel. 3-9724
SÃO PAULO
ミラン・ロテリア
◎ロテリアス
◎競馬バレオ・ア・バレオ（リオ、サンパウロ）
◎トロツテ（カンピーナス、サン●ヴイセンテ）

バイレの夕
春！春！春！
社交は先ずダンスから
お嬢さんも、兄さんも、姉さんも
それからお母さんも、お父さんも
又お嫁さんも、お姑さんも
皆んなお揃ひでお出で下さい
此の晩だけは日頃の苦勞を忘れて踊つて唄つて愉快にさわぎませう
日時　十月二十一日（土曜日）午後八時
バルケ●ドン●ペドロ●セグンド
二〇八　櫻クラブ
入場料　二十錢（婦女子は無料）
入場券は當日會場でお求め下さい
主催　オーケストラ　コンチネンタル

COFRE SECURIT
頑强無比
金庫「セクリット」
裝甲完全
價格低廉
貴重品、重要書類の安全保管は一臺の金庫を据えることによつて保證されます
TECNOGERAL S/A
Rua 24 de Maio, 47 - São Paulo
Tel. 6-5785 6-7742